

----- Eksisterende terreng og bygninger

Snitt A-A
Sett mot øst
1:400 (A3)

18.10.2022 14:21:20

Vedleggsnr. E19	Revisjon	Beskrivelse	Sign.	Rev. Dato	tiltakshaver Alverporten AS prosjekt navn Alverporten, Knarvik adresse Lyngvegen 2/Bruvegen 3, 5914 Isdalstø 188/137	tegning viser Snitt A-A tegning status Rammesøknad - supplering				arc arkitekter as vestre kanalkai 20 7010 trondheim t 73 99 12 20 www.arcarkitekter.no	a r c h i t e c t u r e
					tegningsnr. A301 dato 18.10.2022	rev KAK/HFR	mål 1 : 400	format A3	prosjektnr. 21190/5		

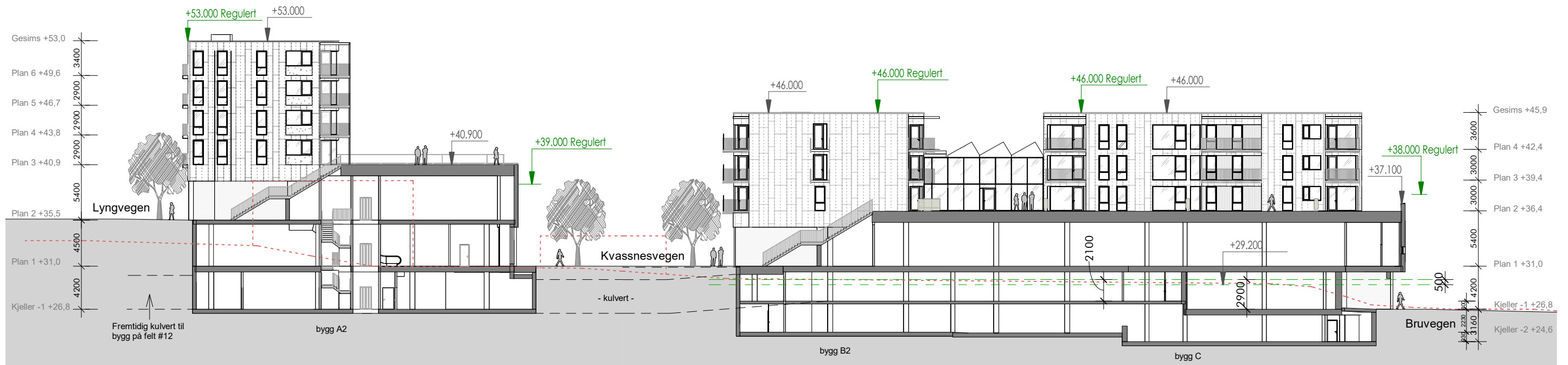

- - - - - Kulvert
- - - - - Eksisterende terreng og bygninger

Snitt B-B
Sett mot øst
1:400 (A3)

18.10.2022 14:20:30

Vedleggsnr. E20	Revisjon	Beskrivelse	Sign.	Rev. Dato	tiltakshaver Alverporten AS prosjekt navn Alverporten, Knarvik adresse Lyngvegen 2/Bruvegen 3, 5914 Isdalstø 188/137	tegning viser Snitt B-B tegning status Rammesøknad - supplering				arc arkitekter as vestre kanalkai 20 7010 trondheim t 73 99 12 20 www.arcarkitekter.no	a r c h i t e c t u r e
					tegningsnr. A302 dato 18.10.2022	rev KAK/HFR	mål 1 : 400	format A3	prosjektnr. 21190/5		