

Fra: hansen20@online.no
Sendt: søndag 23. januar 2022 07:54
Til: Postmottak Alver
Kopi: Ole Martin Bolset
Emne: PlanID 1256 2016 0002

Hei

Når det gjelder foreslått endring er eg utelukkende positiv til den.

Kollen det er snakk om (SVG 7) er, slik den i dag fremstår, hverken pen eller trygg. Det er høye skrenter som normalt (etter dagens standard) skulle vært sikra med gjerder. Den er også rimelig «sønderskutt», og man må i framtiden påregne steinsprang eller utglidning av større blokker. Når tiltaket skal gjennomføres må man derfor fjerne hele kollen (SVG 7), og heller pynte til med å plante trær/busker.

En helt annen ting er at kartet ikke viser vei som går inn til Flatøyvegen 14 og 16 (mine eiendommer). Fint om dere kan rette dette i planverket, når man først er i gang.

Mvh
Steinar Hansen
9056 1206



Statens vegvesen

ALVER KOMMUNE
Postboks 4

5906 FREKHAUG

Behandlande eining:
Transport og samfunn

Sakshandsamar/telefon:
Ingelin Garen / 55516345

Vår referanse:
21/61211-2

Dykkar referanse:
20/53 – 22/2586

Vår dato:
01.02.2022

Uttale til avgrensa høyring – Mindre planendring etter forenkla prosess jf. Pbl. § 12–14. Kollektivknutepunkt og innfartsparkering på Flatøy. PlanID 1256 2016 0002

Vi viser til brev frå Alver kommune, dagsett 11.01.2022. Saka gjeld avgrensa høyring av mindre planendring etter forenkla prosess. Planendringa gjeld detaljreguleringsplan for kollektivknutepunkt og innfartsparkering på Flatøy, PlanID 1256 2016 0002. Bakgrunnen for planendringa er innkommen klage på nemnde reguleringsplan. Frist for uttale er sett til 04.02.2022.

Saksopplysningar

Klagar har meint at ei utbygging av vedteken reguleringsplan vil påverke næringa på gnr. 1 bnr. 250 negativt. Trafikk gjennom denne eigedomen vil ta beslag på parkeringsareal som er tilknytt næringa, samt gjere lasting og lossing med større lastebilar vanskeleg.

Statens vegvesen sitt ansvar i planarbeidet er først og fremst knytt til arealbruken langs riksveg. Vi har også ansvar for at føringar i Nasjonal transportplan (NTP), statlege planretningslinjer for samordna bustad-, areal- og transportplanlegging, vegnormalane og andre nasjonale og regionale arealpolitiske føringar vert ivaretekne i planlegginga. Til denne planen uttalar vi oss som forvaltar av riksveg og som statleg fagstyresmakt med sektoransvar innanfor vegtransport.

Uttale

Planområdet ligg heilt sør på Flatøy i krysset mellom E39 og fv.564. Reguleringsplanen for området er utarbeidd av Statens vegvesen og godkjend i 2019. Planen skildrar byggetrinn 1 og byggetrinn 2. Statens vegvesen er ansvarleg for utbygging av byggetrinn 1, med oppstart av anleggsfase i august 2022. Utbetring på g/s-veg/fylkesveg i trinn 1 som ligg nord for rundkøyringa vert ikkje tatt med i samband med dette arbeidet.

Postadresse
Statens vegvesen
Transport og samfunn
Postboks 1010 Nordre Ål
2605 LILLEHAMMER

Telefon: 22 07 30 00
firmapost@vegvesen.no
Org.nr: 971032081

Kontoradresse
Nygårdsgaten 112
5008 BERGEN

Fakturaadresse
Statens vegvesen
Regnskap
Postboks 702
9815 Vadsø

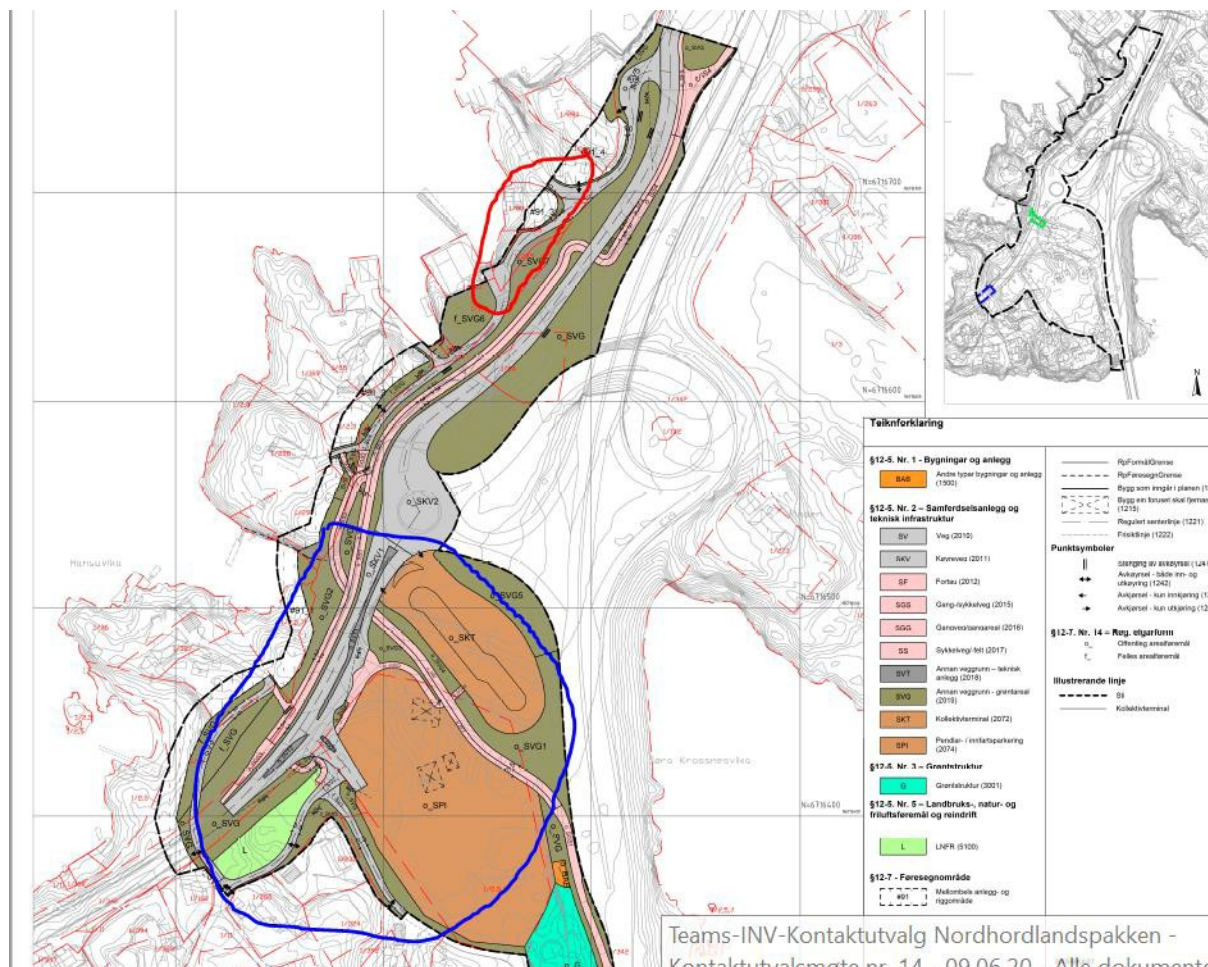

Område markert med raud ring syner området planendringa gjeld. Anleggsområde i byggetrinn 1 er vist med blå ring. Det er ikkje overlapp mellom området som syner framlegg til planendring og Statens vegvesen sitt anleggsområde.

Statens vegvesen har ikkje tilstrekkeleg grunnlag for å kunne vurdere om kommunen sitt framlegg til endra løysing vil vere utfordrande å gjennomføre reint anleggsteknisk.

Geometriteikningar med skråningsutslag for justert løysing følgjer ikkje med saka på høyring som ein del av plangrunnlaget. Det er difor vanskeleg å få eit inntrykk av korleis terrenget er utforma og å sjå om den nye køyrevegen og framtidig g/s-veg lar seg etablere så tett på kvarandre ved bygging som planframlegget viser. Det ser ut til å vere noko høgdeforskjellar her, dette vil til dømes kunne krevje etablering av mur.

Arealet avsett mellom desse vegane her verkar etter Statens vegvesen si vurdering noko knapt. Sjå planutsnitt under med rosa markering. Det er naudsynt å ha tilstrekkeleg med arealformålet O_SVG for å kunne etablere det framtidige vegsystemet.



Utsnitt fra framlegg til planending

Moglegheit for gjennomføring og eventuelle konsekvensar knytt til etablering av regulert l0ysning b0r derfor avklarast med Statens vegvesen og Vestland fylkeskommune for sluttbehandling i kommunen.

Transport vest, Transportforvaltning
Med helsing

Frode Moen Aarland
seksjonsleiar

Ingelin Garen
senioringeni0r

Dokumentet er godkjent e/elektronisk og har difor ingen handskrivne signaturar.

Kopi
STATSFORVALTAREN I VESTLAND, Nj0savegen 2, 6863 LEIKANGER
VESTLAND FYLKESKOMMUNE INFRASTRUKTUR OG VEG, Askedalen 4, 6863 LEIKANGER



Statens vegvesen

ALVER KOMMUNE
Postboks 4

5906 FREKHAUG

Behandlande eining:
Transport og samfunn

Sakshandsamar/telefon:
Ingelin Garen / 55516345

Vår referanse:
21/61211-4

Dykkar referanse:
20/53 – 22/80646

Vår dato:
07.11.2022

Uttale til mindre planendring til kollektivknutepunkt og innfartsparkering med tekniske teikningar på Flatøy – Alver kommune

Vi viser til brev frå Alver kommune, dagsett 24.10.2022. Kommunen ber om uttale til mindre planendring til kollektivknutepunkt og innfartsparkering på Flatøy. Frist for uttale er sett til 15.11.2022.

Statens vegvesen gav den 01.02.2022 uttale til avgrensa høyring – mindre planendring etter forenkla prosess, jf. PBL § 12–14. Her vart det påpeikt at geometriteikningar med skråningsutslag for justert løysing ikkje følgde med høyringa som ein del av plangrunnlaget. Det var for Statens vegvesen derfor vanskeleg å danne seg eit inntrykk av korleis terrenget er utforma, og å sjå om den nye køyrevegen og framtidig g/s-veg lar seg etablere så tett på kvarandre ved bygging som planframlegget viser.

Naudsynte teikningar er no utarbeidd og oversendt Statens vegvesen. Vi har vurdert teikningane og meiner på bakgrunn av dette at plankartet viser ei løysing som er mogleg å gjennomføre. Vi har ingen fleire merknadar i saka.

Transportforvaltning
Med helsing

Frode Moen Aarland
seksjonsleiar

Ingelin Garen
senioringeniør

Dokumentet er godkjent elektronisk og har difor ingen handskrivne signaturar.

Postadresse
Statens vegvesen
Transport og samfunn
Postboks 1010 Nordre Ål
2605 LILLEHAMMER

Telefon: 22 07 30 00
firmapost@vegvesen.no
Org.nr: 971032081

Kontoradresse
Nygårdsgaten 112
5008 BERGEN

Fakturaadresse
Statens vegvesen
Fakturamottak DFØ
Postboks 4710 Torgarden
7468 Trondheim

Kopi

STATSFORVALTAREN I VESTLAND, Njøsavegen 2, 6863 LEIKANGER

VESTLAND FYLKESKOMMUNE INFRASTRUKTUR OG VEG, Askedalen 4, 6863 LEIKANGER