



Kommune: 4631 - ALVER
Gardsnummer: 117
Bruksnummer: 26

Utskriftsdato / klokkeslett: 10.11.2022 kl. 08:51
Produsert av: Liv Berit Ones

Dette dokumentet viser resultatet av 5 forretninger.

Orientering om relevant utdrag av matrikkelen

Eit relevant utdrag av matrikkelen viser deler av opplysningane som registrert om matrikkeleiningane (eigedommane). Utdraget viser kva slags endringar som er gjort i matrikkelen knytt til ei forretning, som t.d. kva for grenser som vart behandla. Relevant utdrag av matrikkelen er heimla i Forskrift om eiendomsregistrering av 26. juni 2009 § 9.

Du kan kontakte kommunen for å få komplett matrikelbrev, dersom du vil sjå alle opplysningar som er registrert om matrikkeleininga.

Om heilskap og nøyaktighet i relevant utdrag av matrikelbrevet

Matrikkelen vart etablert ved konvertering av data frå tidlegare register. Det kan variere kor gode slike data er med omsyn til heilskap og nøyaktighet. I enkelte tilfelle kan grensepunkt og grenselinjer mangle heilt eller delvis, eller vere feil registrerte. Det kan også vere feil og manglar ved registrert bygnings- og adresseinformasjon. Heilskap og kartfestingsnøyaktighet er oftast betre innanfor enn utanfor tettbygde strøk. Ver merksam på at oppgjeve areal for mange matrikkeleiningar og bygg er usikre.

For utfyllande informasjon: www.kartverket.no/utdragmatrikel

Matrikkeleining

Matrikkeleiningstype: Grunneigedom
Bruksnamn: Lynghaug
Etableringsdato: 21.04.1967
Skylid: 0,01
Er tinglyst: Ja
Har festegrunnar: Nei
Er seksjonert: Nei

Arealrapport

Tekst
Utrekna areal for 117 / 26
Areal Kommentar
1 152 m2 Ukjend grenseforløp

Eigarforhold

Tinglyste eigarforhold	Namn	Brukseinin	Adresse	Andel
Rolle	Status	Føds.d./org.nr	H0302	1 / 1
Heimelshavar	SIGVATHSEN ERIK	010748	STEINSVIKSKRENTEN 49 5237 RÅDAL	

Forretningar der matrikkeleininga er involvert

Forretning	Forretningsdokumentdato	Tinglysing	Matrikkelføring
Forretningstype	Kommunal saksreferanse	Status	Signatur
Årsak til feilretting	Nettadresse (URL)	Endra dato	Dato
	Annar referanse		

Omnummerering v/kommuneendring	01.01.2020	Tinglyst	01.01.2020	smatmynd	01.01.2020
Omnummerering		Omnummerert til:	4631 - 117/26		
		Omnummerert frå:	1263 - 117/26		

Endre eigenskap	15.03.1996			onesliv	09.11.2022
Annar forretningstype	95/067	Rolle	Matrikkeleining	Arealendring	
		Avgjevar	1263 - 117/26	0	

Endre eigenskap	01.01.1980			hopola	10.09.2018
Feilretting	18/2060	Rolle	Matrikkeleining	Arealendring	
Feilføring	18/33228	Avgjevar	1263 - 117/26	0	

Forretningar der matrikkeleininga er berørt

Forretning	Forretningsdokumentdato	Status	Tinglysing	Matrikkelføring
Forretningstype	Kommunal saksreferanse		Endra dato	Signatur
Årsak til feilretting	Nettadresse (URL)			Dato
	Annan referanse			
Kvalitetsheving for eksisterande matrikkeleining	15.03.1996			onesliv 09.11.2022
Kart- og delingsforretning	95/067	Rolle	Matrikkeleining	Arealendring
		Berørt	1263 - 117/1	0
	22/7191	Berørt	1263 - 117/26	0
Kvalitetsheving for eksisterande matrikkeleining	15.03.1996			onesliv 09.11.2022
Kart- og delingsforretning	95/067	Rolle	Matrikkeleining	Arealendring
		Berørt	1263 - 117/1	0
		Berørt	1263 - 117/26	0
		Berørt	1263 - 117/34	0

Oversiktskart

Målestokk 1:10 000
EUREF89 UTM Sone 32

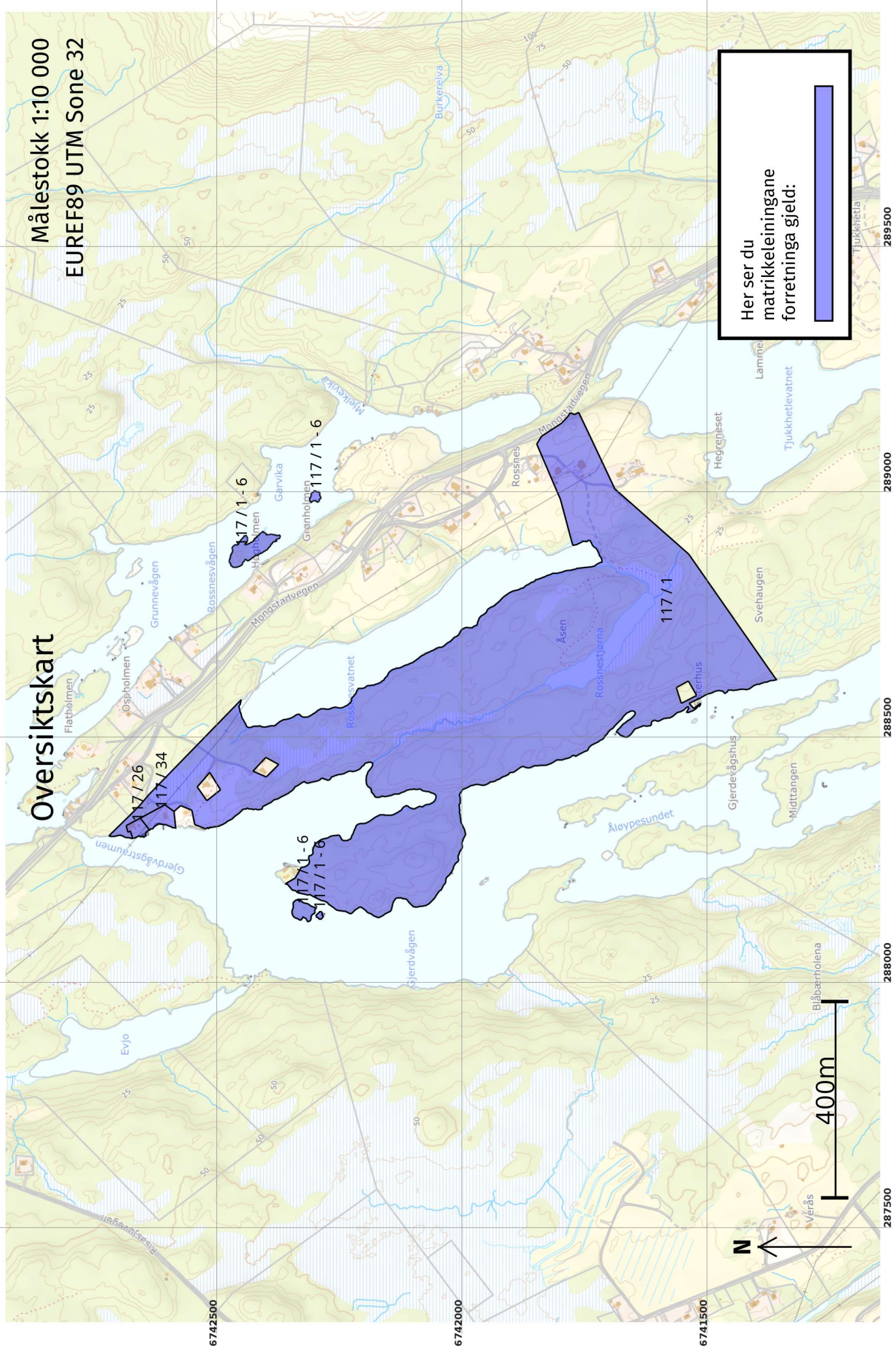

Her ser du matrikkeleiningane forretinga gjeld:

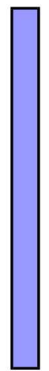

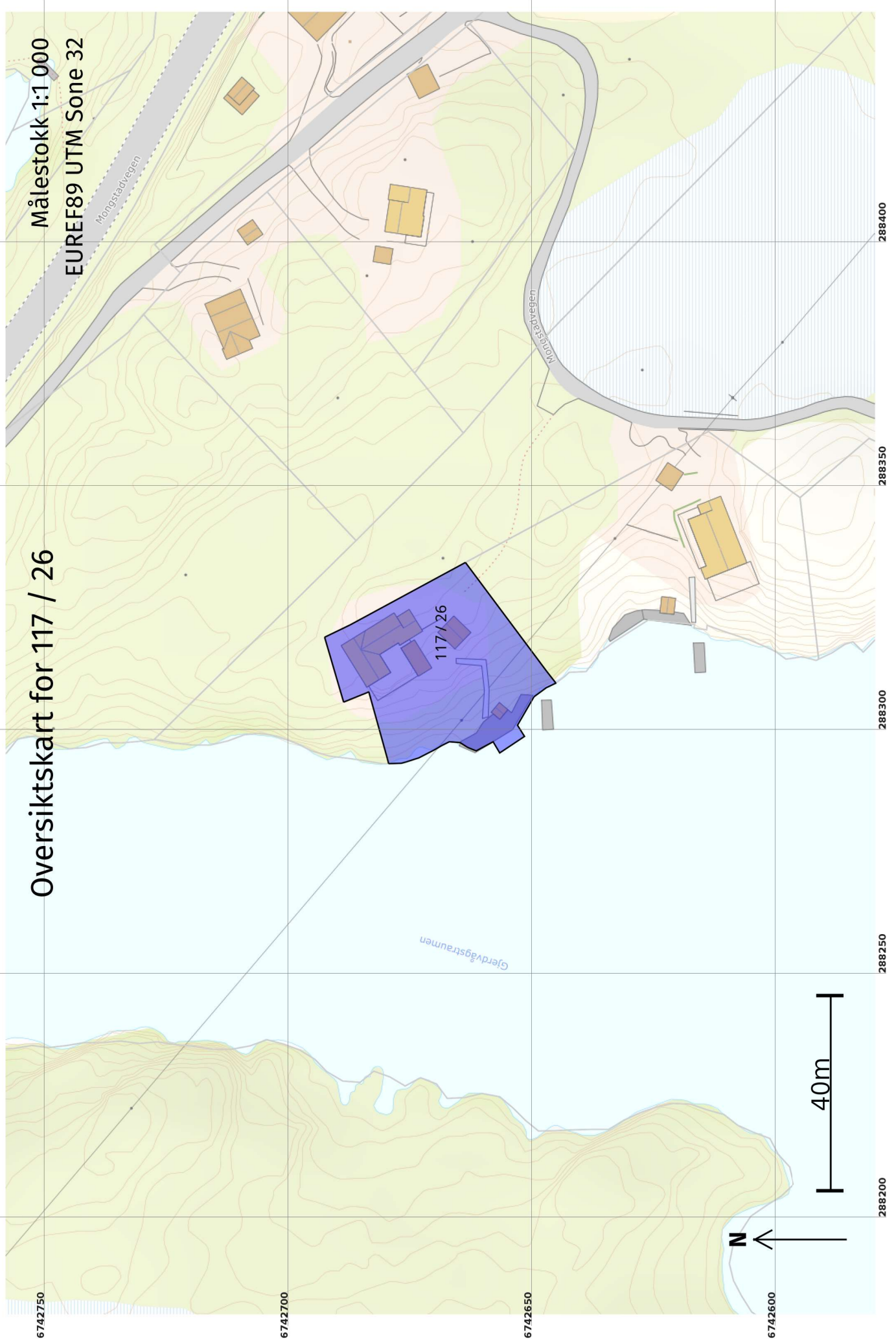

Oversiktskart for 117 / 26

Målestokk 1:1 000
EUREF89 UTM Sone 32

6742750

6742700

6742650

6742600

288200

288250

288300

288350

288400

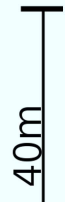
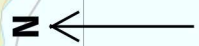

Grenser før "Kvalitetsheving for eksisterende matrikkeleining" ført 09.11.2022

Målestokk 1:500
EUREF89 UTM Sone 32

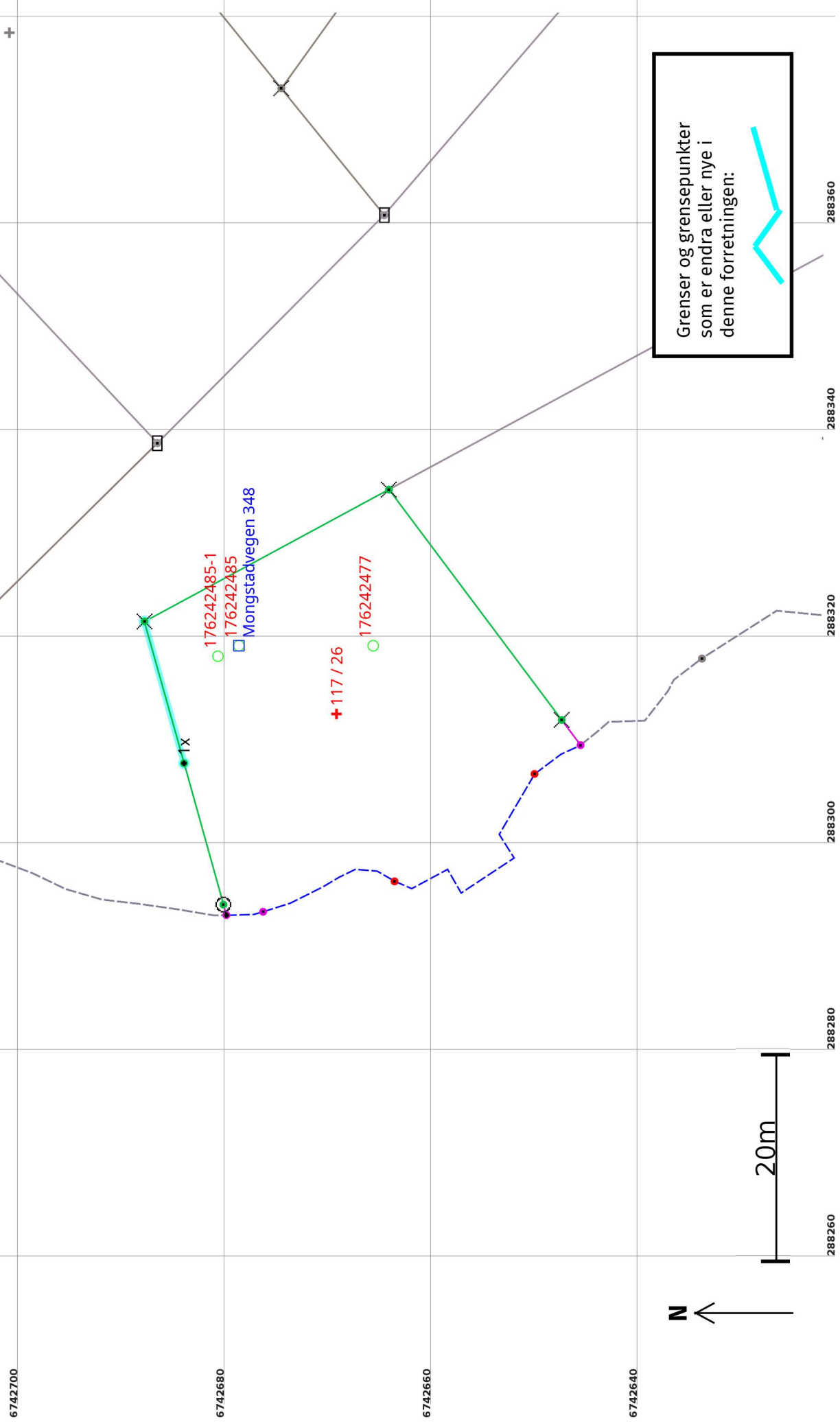

Grenser etter "Kvalitetsheving for eksisterende matrikkeleining" ført 09.11.2022

Målestokk 1:500
EUREF89 UTM Sone 32

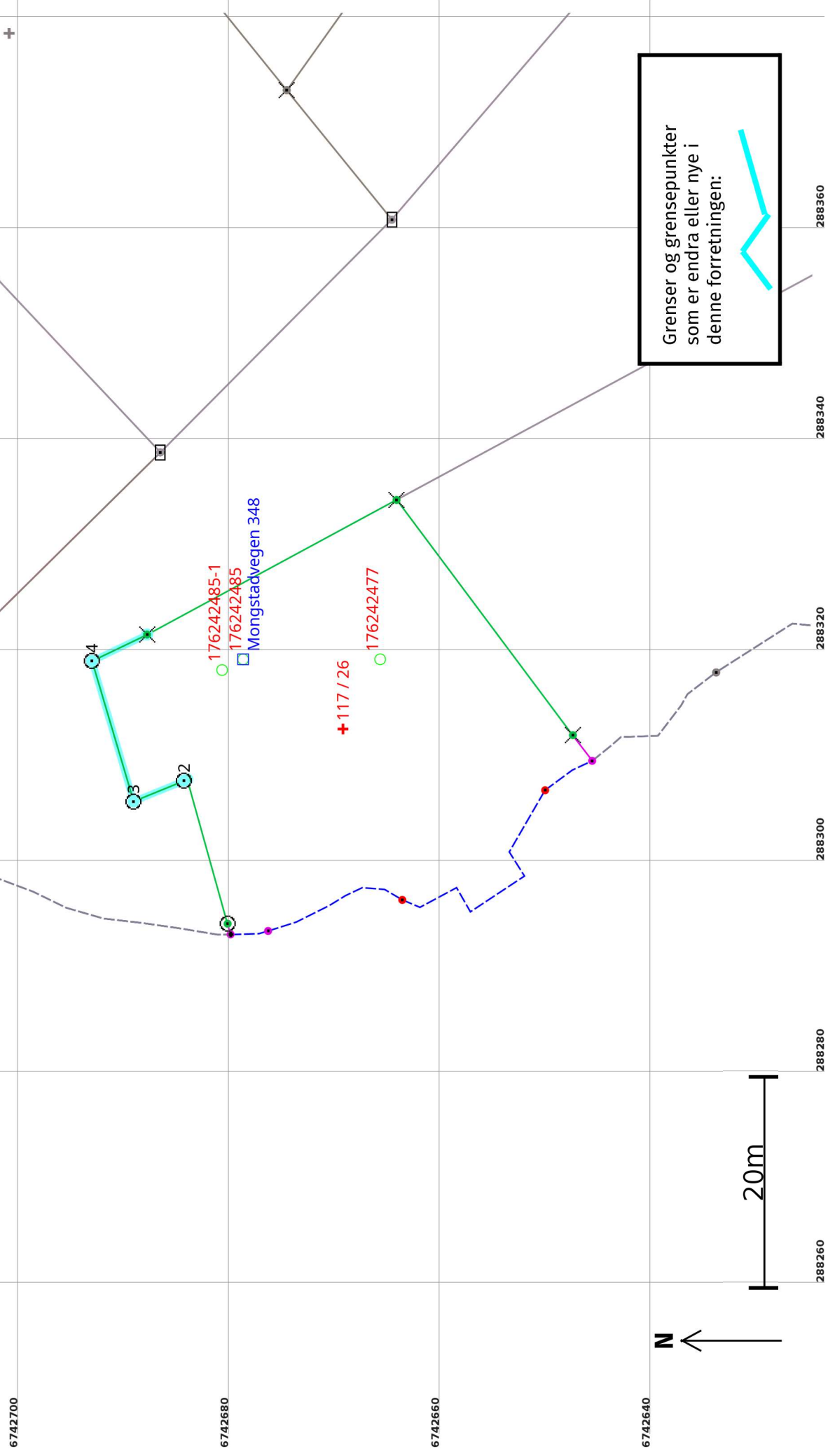

Kvalitetsheving for eksisterande matrikkeleining 09.11.2022

Før forretninga:

Areal: 1 073,3 Arealmerknad: Hjelpelinje vasskant
Representasjonspunkt: **Koordinatsystem:** EUREF89 UTM Sone 32 **Nord:** 6742670 **Aust:** 288312

Etter forretninga:

Areal: 1 152 Arealmerknad: Hjelpelinje vasskant
Representasjonspunkt: **Koordinatsystem:** EUREF89 UTM Sone 32 **Nord:** 6742670 **Aust:** 288312

Grensepunkt / Grenselinje

Ytre avgrensing

Løpenr	Status	Nord	Aust	Grensemerke nedsett i / Lengde (m)	Grensepunkttype / Linjeinformasjon	Målemetode / Grenser mot	Nøyaktighet (SD i cm)	Radius
1x	Endra - Før	6742684,29	288307,63	14,24	Umerkt	12 Terrengmålt: Teodolitt med elektronisk avstandsmålar 4631 - 117 / 1	13	
1	Endra - Etter	6742684,29	288307,63	0,35	Umerkt	12 Terrengmålt: Teodolitt med elektronisk avstandsmålar 4631 - 117 / 1	13	
2	Nytt	6742684,62	288307,50	5,17	Fjell Offentleg godkjent grensemerke	12 Terrengmålt: Teodolitt med elektronisk avstandsmålar 4631 - 117 / 1	13	
3	Nytt	6742689,40	288305,54	13,88	Fjell Offentleg godkjent grensemerke	12 Terrengmålt: Teodolitt med elektronisk avstandsmålar 4631 - 117 / 1	13	
4	Nytt	6742693,34	288318,85	5,79	Fjell Offentleg godkjent grensemerke	12 Terrengmålt: Teodolitt med elektronisk avstandsmålar 4631 - 117 / 1	13	

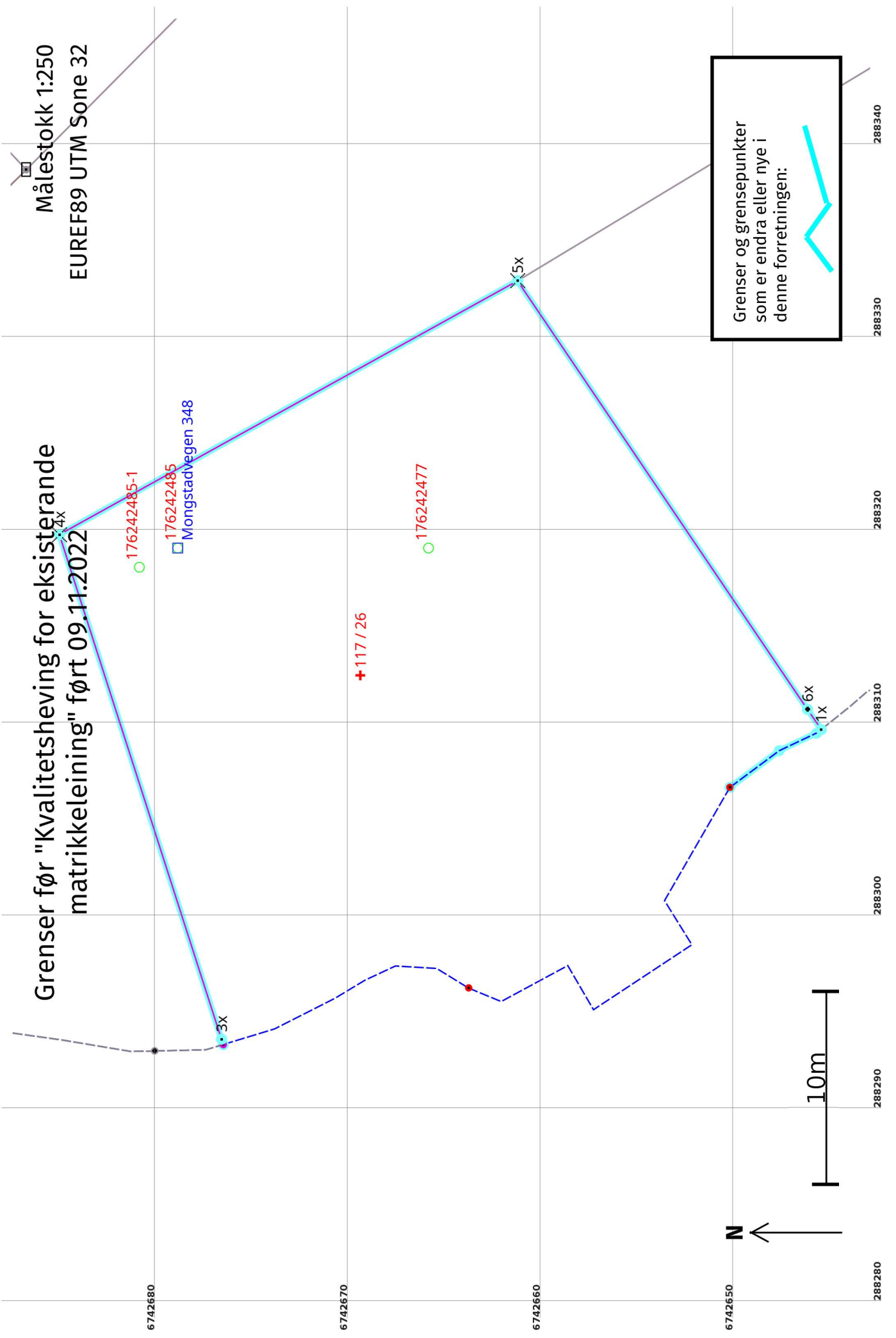

Grenser før "Kvalitetsheving for eksisterende matrikkeleining" ført 09.11.2022

Målestokk 1:250
EUREF89 UTM Sone 32

Grenser og grensepunkter som er endra eller nye i denne forretningen:

6742680
6742670
6742660
6742650
288290
288300
288310
288320
288330
288340

Grenser etter "Kvalitetsheving for eksisterende matrikkeleining" ført 09.11.2022

Målestokk 1:500
EUREF89 UTM Sone 32

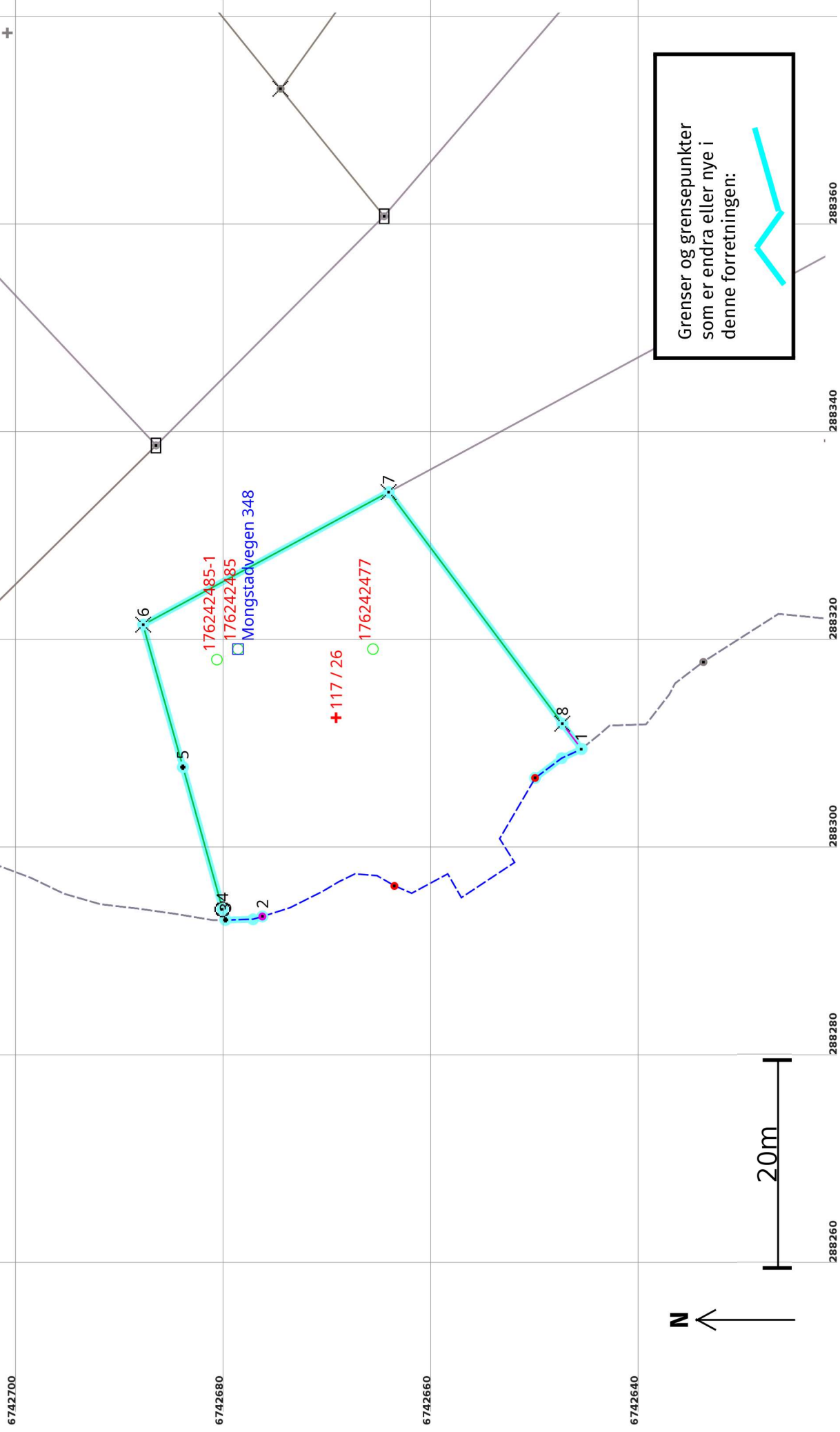

Kvalitetshewing for eksisterande matrikkeleining 09.11.2022

Før forretninga:

Areal: 946,5 Arealmerknad: Hjelpelinje vasskant
Representasjonspunkt: EUREF89 UTM Sone 32 **Nord:** 6742670 **Aust:** 288312

Etter forretninga:

Areal: 1 073,3 Arealmerknad: Hjelpelinje vasskant
Representasjonspunkt: EUREF89 UTM Sone 32 **Nord:** 6742670 **Aust:** 288312

Grensepunkt / Grenselinje

Ytre avgrensing

Løpenr	Status	Nord	Aust	Grensemerke nedsett i / Lengde (m)	Grensepunkttype / Linjeinformasjon	Målemetode / Grenser mot	Nøyaktighet (SD i cm)	Radius
1x	Endra - Før	6742645,65	288309,59	5,62	Geometrisk hjelpepunkt Hjelpelinje vasskant	55 Digitalisert på dig.bord fra strek-kart: Papirkopi 4631 - 117 / 34	200	32
1	Endra - Etter	6742645,92	288309,39	5,35	Geometrisk hjelpepunkt Hjelpelinje vasskant	69 Utrekna 4631 - 117 / 34	200	32
2x	Endra - Før	6742676,64	288293,27	0,29	Geometrisk hjelpepunkt	55 Digitalisert på dig.bord fra strek-kart: Papirkopi 4631 - 117 / 1	200	
2	Endra - Etter	6742676,64	288293,27	3,60	Geometrisk hjelpepunkt Hjelpelinje vasskant	55 Digitalisert på dig.bord fra strek-kart: Papirkopi	200	32
3	Nytt	6742680,20	288292,95	1,05	Umerkt	69 Utrekna 4631 - 117 / 1	200	201
4	Nytt	6742680,48	288293,96	14,20	Fjell Offentleg godkjent grensemerke	12 Terrengmålt: Teodolitt med elektronisk avstandsmålar 4631 - 117 / 1	13	
5	Nytt	6742684,29	288307,63	14,24	Umerkt	12 Terrengmålt: Teodolitt med elektronisk avstandsmålar 4631 - 117 / 1	13	
4x	Endra - Før	6742685,13	288319,69	27,15	Fjell Kors	55 Digitalisert på dig.bord fra strek-kart: Papirkopi 4631 - 117 / 1	200	
6	Endra - Etter	6742688,11	288321,35	26,86	Fjell Kors	12 Terrengmålt: Teodolitt med elektronisk avstandsmålar 4631 - 117 / 1	13	

Løpenr	Status	Nord	Aust	Grensemerke nedsett i / Lengde (m) Linjeinformasjon	Målemetode / Grenser mot	Nøyaktighet (SD i cm)	Radius
5x	Endra - Før	6742661,38	288332,85	Fjell Kors 26,81	55 Digitalisert på dig.bord fra strek-kart: Papirkopi 4631 - 117 / 1 og 4631 - 117 / 34	200	
7	Endra - Etter	6742664,46	288334,10	Fjell Kors 27,85	12 Terrengmålt: Teodolitt med elektronisk avstandsmålar 4631 - 117 / 1 og 4631 - 117 / 34	13	
6x	Endra - Før	6742646,36	288310,64	1,27 Annan detalj	55 Digitalisert på dig.bord fra strek-kart: Papirkopi 4631 - 117 / 34	200	
8	Endra - Etter	6742647,75	288311,82	Fjell Kors 3,04	12 Terrengmålt: Teodolitt med elektronisk avstandsmålar 4631 - 117 / 34	13	
3x	Sletta	6742676,73	288293,55	Ukjent 27,46	20 Stereoinstrument 4631 - 117 / 1	200	