

Fasade Nord-Vest Høyder
1 : 200

				Fasader - Gesims- og mønehøyder Alver kommune, Åtun - Gnr 108 Bnr 161 Reguleringsplan Arealplan-ID 4631 2021 004		Tegningsnr. P7.8		
						Prosjekt nr. 740		
Rev	Endring	Utført	Kontr.	Dato	Plankonsulent se arkitektur Fantoftvegen 42, 5072 Bergen Tlf. 55 98 70 20. E-post: firma@se-arkitektur.no	Forslagsstiller Vestbo BBL Strandgaten 196, 5004 Bergen	Saksnummer Alver kommune 20/18451	Målestokk 1:200
					Vedlegg til 1. gang offentlig ettersyn		Dato 21.10.2022	Revisjonsdato

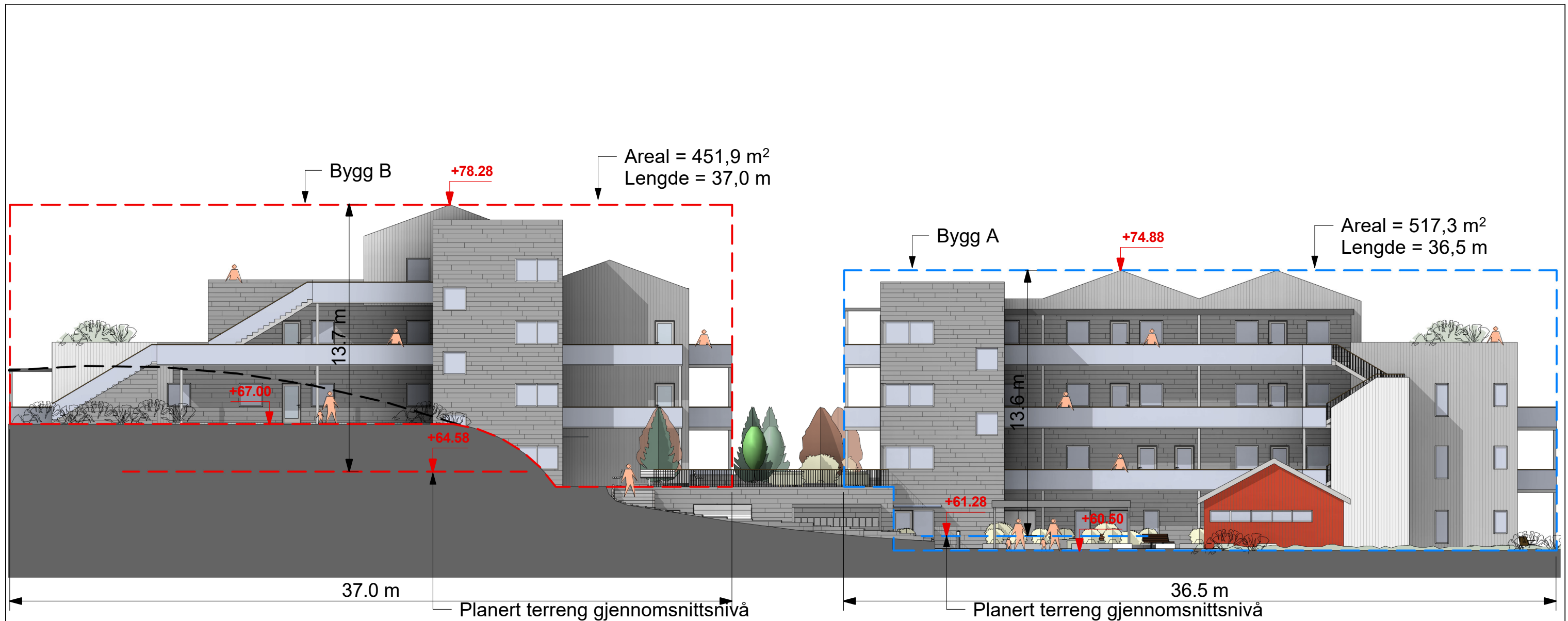

Fasade Nord-Øst Høyder
1 : 200

----- Omriss kolle



Fasader - Gesims- og mønehøyder

Alver kommune,
Åtun - Gnr 108 Bnr 161
Reguleringsplan Arealplan-ID 4631 2021 004

Plankonsulent

se arkitektur

Fantoftvegen 42, 5072 Bergen
Tlf. 55 98 70 20.
E-post: firma@se-arkitektur.no

Forslagsstiller

Vestbo BBL

Strandgaten 196, 5004 Bergen

Saksnummer Alver kommune

20/18451

Dato

21.10.2022

Tegningsnr.

P7.9

Prosjekt nr.

740

Målestokk

1:200

Revisjonsdato

Rev	Endring	Utført	Kontr.	Dato

Vedlegg til 1. gang offentlig ettersyn

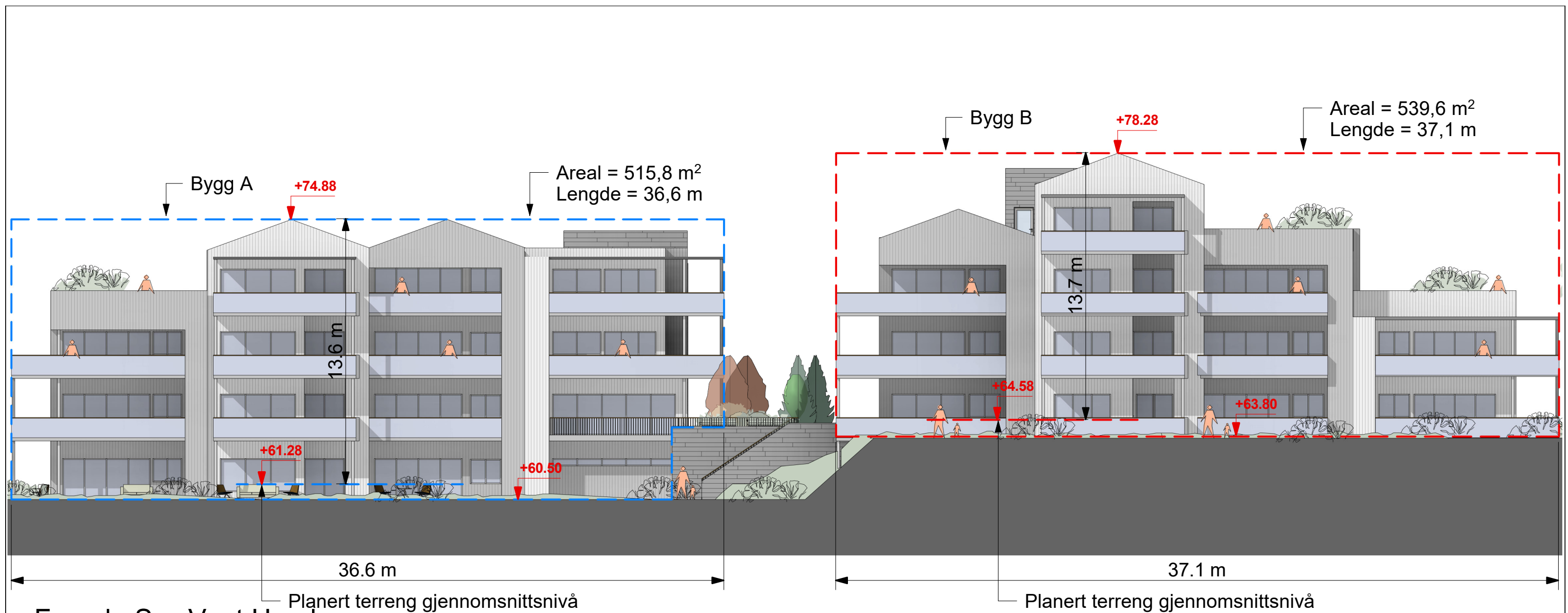

Fasade Sør-Vest Høyder
1 : 200

					<h3>Fasader - Gesims- og mønehøyder</h3>			Tegningsnr. P7.10
					Alver kommune, Åtun - Gnr 108 Bnr 161 Reguleringsplan Arealplan-ID 4631 2021 004			Prosjekt nr. 740
Plankonsulent	Forslagsstiller		Saksnummer Alver kommune		Målestokk			
se arkitektur	Vestbo BBL		20/18451		1:200			
Fantoftvegen 42, 5072 Bergen Tlf. 55 98 70 20. E-post: firma@se-arkitektur.no	Strandgaten 196, 5004 Bergen		Dato		Revisjonsdato			
			21.10.2022					
Rev	Endring	Utført	Kontr.	Dato	Vedlegg til 1. gang offentlig ettersyn			

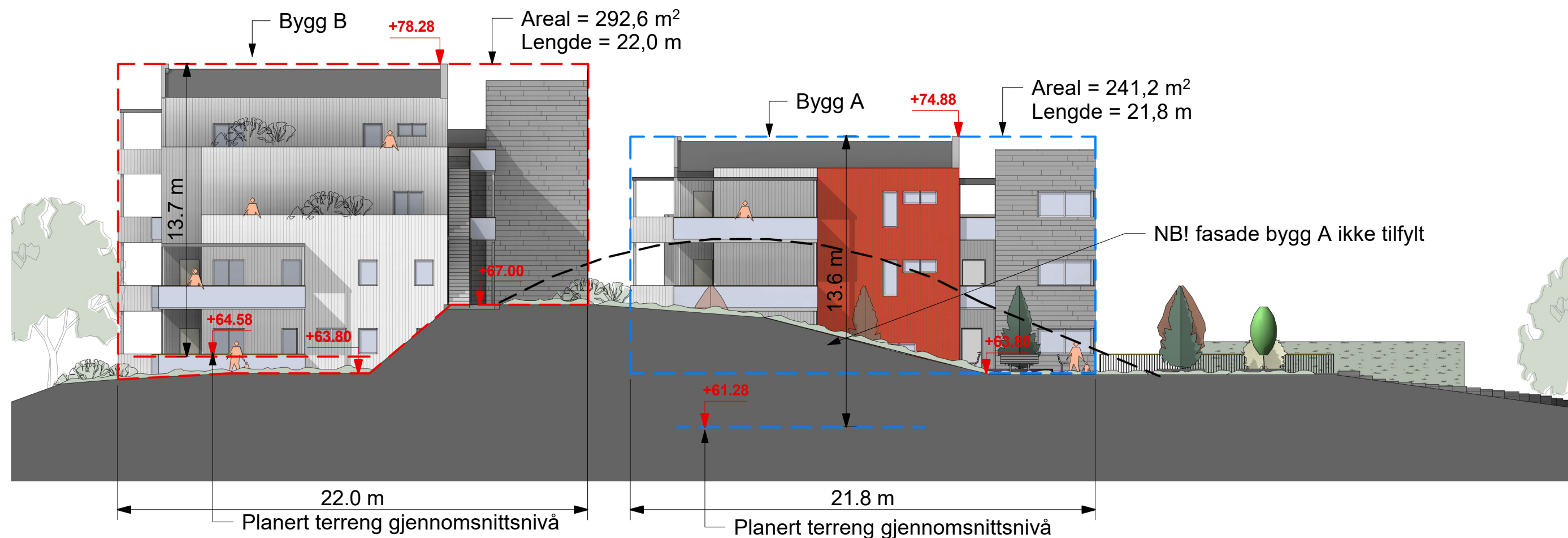

Fasade Sør-Øst Høyder
1 : 200

----- Omriss kolle



Fasader - Gesims- og mønehøyder

Tegningsnr.
P7.11

Alver kommune,
Åtun - Gnr 108 Bnr 161
Reguleringsplan Arealplan-ID 4631 2021 004

Prosjekt nr.
740

Plankonsulent
se arkitektur
Fantoftvegen 42, 5072 Bergen
Tlf. 55 98 70 20.
E-post: firma@se-arkitektur.no

Forslagsstiller
Vestbo BBL
Strandgaten 196, 5004 Bergen

Saksnummer Alver kommune
20/18451
Dato
21.10.2022

Målestokk
1:200
Revisjonsdato

Rev	Endring	Utført	Kontr.	Dato

Vedlegg til 1. gang offentlig ettersyn

Beregning av gjennomsnittlig terrengnivå rundt bygningen ble gjort ved å beregne veggarealet mellom gesims og planert terreng langs fasadene og dividere på summen av fasadelengdene, ref. Byggforsk 310.222.

Planert terrengs gjennomsnittsnivå beregnes ved å måle arealet mellom terrenglinjene og et horisontalt plan, for eksempel gesimsen. Arealene summeres for alle fasader og divideres med bygningens totale ytterveggslengde. Resultatet er avstanden mellom det horisontale planet og gjennomsnittsnivået for planert terreng rundt bygningen.

Bygg A:

Summen av veggarealer er 1.586,7 m²

Totale ytterveggslengde er 116,7 m

Avstanden mellom det horisontale planet og gjennomsnittsnivået for planert terreng rundt bygningen er $1.586,7/116,7 = 13,6\text{m}$.

Topp møne +74,88 - 13,6 m = +61,28

Det betyr at gjennomsnittsnivået for planert terreng rundt bygg A ligger på kote **+61,28**.

Bygg B:

Summen av veggarealer er 1.617,2 m²

Totale ytterveggslengde er 118,1 m

Avstanden mellom det horisontale planet og gjennomsnittsnivået for planert terreng rundt bygningen er $1.617,2/118,1 = 13,7\text{m}$.

Topp møne +78,28 - 13,7m = +64,58

Det betyr at gjennomsnittsnivået for planert terreng rundt bygg B ligger på kote **+64,58**.



SUM Gesims- og mønehøyder

Alver kommune,
Åtun - Gnr 108 Bnr 161
Reguleringsplan Arealplan-ID 4631 2021 004

Plankonsulent

se arkitektur

Fantoftvegen 42, 5072 Bergen
Tlf. 55 98 70 20.
E-post: firma@se-arkitektur.no

Forslagsstiller

Vestbo BBL

Strandgaten 196, 5004 Bergen

Saksnummer Alver kommune

20/18451

Dato

21.10.2022

Tegningsnr.

P7.12

Prosjekt nr.

740

Målestokk

1:200

Revisjonsdato

Rev	Endring	Utført	Kontr.	Dato
-----	---------	--------	--------	------

Vedlegg til 1. gang offentlig ettersyn