



Matrikkelrapport

MAT0001

Samla rapport for matrikkeleining



Kartverket

For matrikkeleining:

Kommune: 4631 - ALVER

Gardsnummer: 327

Bruksnummer: 92

Utskriftsdato/klokkeslett: 14.10.2022 kl. 08:31

Produsert av: Sverre Solberg

Matrikkelført	
14 OKT 2022	
Alver Lindås kommune	
Løpenr.:	Signatur: <i>SSO</i>



Sverre Solberg

Matrikkeleining

Matrikkeleiningstype: Grunneigedom
Bruksnamn: POSTEN
Etableringsdato: 11.05.1976
Skyld: 0,01
Er tinglyst: Ja
Har festgrunnar: Nei
Er seksjonert: Nei

Det er ikkje registrert bygg på matrikkeleininga.

Arealrapport

Tekst
Utrekna areal for 327 / 92
Areal Kommentar
1 258,3 m2 Ukjend grenseforløp

Eigarforhold

Tinglyste eigarforhold	Namn	Brukseinin	Adresse	Andel
Rolle	ULLESTAD TROND	KIRKEBIRKELAND 109	5227 NESTTUN	1 / 1
Heimelshavar	Føds.d./org.nr 050770			

Oversikt over teigar

Løpenr	Type	Hovudteig	Nord	Aust	Høgde	Areal	Merknader
1	Teig	Ja	6718079	292250		1 258,3 m2	Hjelpelinje vegkant

(EUREF89 UTM Sone 32)

Forretningar der matrikkeleininga er involvert

Forretning
Forretningstype
Årsak til feilretting

Forretningsdokumentdato
Kommunal saksreferanse
Nettadresse (URL)
Annan referanse

Tinglysing
Status
Endra dato

Matrikkelføring
Signatur
Dato

Omnummerering v/kommuneendring	01.01.2020	Tinglyst	01.01.2020	smatmynd	01.01.2020
Omnummerering		Omnummerert til:	4631 - 327/92		
		Omnummerert frå:	1256 - 27/92		

Forretning	Forretningstype	Årsak til feilretting	Forretningsdokumentdato	Kommunal saksreferanse	Nettadresse (URL)	Annan referanse	Status	Tinglysing	Endra dato	Matrikkelføring	Signatur	Dato
Opprett ny grunneigedom ved frådeling	Kart- og delingsforretning		11.05.1976									
							Rolle	Matrikkeleining	Arealendring			
							Avgjevar	1256 - 27/1	-1 200			
							Mottakar	1256 - 27/92	1 200			

Forretningar der matrikkeleininga er berørt

Forretning	Forretningstype	Årsak til feilretting	Forretningsdokumentdato	Kommunal saksreferanse	Nettadresse (URL)	Annan referanse	Status	Tinglysing	Endra dato	Matrikkelføring	Signatur	Dato
Kvalitetshewing for eksisterande matrikkeleining	Annan forretningstype		14.10.2022	22/5720								solbsver 14.10.2022
							Rolle	Matrikkeleining	Arealendring			
							Berørt	4631 - 327/1	0			
							Berørt	4631 - 327/4	0			
							Berørt	4631 - 327/92	0			

Kvalitetshewing for eksisterande matrikkeleining	Annan forretningstype		14.10.2022	22/5720								solbsver 14.10.2022
							Rolle	Matrikkeleining	Arealendring			
							Berørt	4631 - 327/1	0			
							Berørt	4631 - 327/4	0			
							Berørt	4631 - 327/92	0			
							Berørt	4631 - 327/252	0			

Forretning Forretningstype Årsak til feilretting	Forretningsdokumentdato Kommunal saksreferanse Nettadresse (URL) Annan referanse	Status	Tinglysing	Endra dato	Matrikkelføring Signatur Dato
Kvalitetsheving for eksisterande matrikkeleining Annan forretningstype	15.03.2022 22/1288		Matrikkeleining		kjestan 15.03.2022
		Rolle	Arealendring		
		Berørt	4631 - 327/1		0
		Berørt	4631 - 327/3		0
		Berørt	4631 - 327/92		0
		Berørt	4631 - 327/252		0
		Berørt	4631 - 327/261		0

Kvalitetsheving for eksisterande matrikkeleining Annan forretningstype	15.03.2022 22/1288		Matrikkeleining		kjestan 15.03.2022
		Rolle	Arealendring		
		Berørt	4631 - 327/4		0
		Berørt	4631 - 327/92		0
		Berørt	4631 - 327/252		0

Forretning Forretningstype Årsak til feilretting	Forretningsdokumentdato Kommunal saksreferanse Nettadresse (URL) Annan referanse	Status	Tinglysing	Endra dato	Matrikelføring Signatur Dato
Matrikuler umatrikulert grunn som grunneigedom Annan forretningstype	13.12.2012 201201483				1256too 13.12.2012
		Rolle	Matrikkeleining	Arealendring	
		Mottakar	1256 - 27/252	11 377,9	
		Berørt	1256 - 27/8	0	
		Berørt	1256 - 27/18	0	
		Berørt	1256 - 26/2	0	
		Berørt	1256 - 26/142	0	
		Berørt	1256 - 27/1	0	
		Berørt	1256 - 27/3	0	
		Berørt	1256 - 27/4	0	
		Berørt	1256 - 27/10	0	
		Berørt	1256 - 27/14	0	
		Berørt	1256 - 27/17	0	
		Berørt	1256 - 27/63	0	
		Berørt	1256 - 27/92	0	
		Berørt	1256 - 27/130	0	
		Berørt	1256 - 27/133	0	
		Berørt	1256 - 27/232	0	
Kvalitetshaving for eksisterande matrikkeleining Annan forretningstype	11.10.2011 11/986				1256too 11.10.2011
		Rolle	Matrikkeleining	Arealendring	
		Berørt	1256 - 27/1	0	
		Berørt	1256 - 27/4	0	
		Berørt	1256 - 27/92	0	
Kvalitetshaving for eksisterande matrikkeleining Annan forretningstype	27.09.2011 11/986				1256too 27.09.2011
		Rolle	Matrikkeleining	Arealendring	
		Berørt	1256 - 27/1	0	
		Berørt	1256 - 27/4	0	
		Berørt	1256 - 27/92	0	

Forretning Forretningstype Årsak til feilretting	Forretningsdokumentdato Kommunal saksreferanse Nettadresse (URL) Annan referanse	Status	Tinglysing Endra dato	Matrikkelføring Signatur Dato
Forretning over eksisterande matrikkeleining Feilretting Feilføring	24.11.2008	Rolle Berørt	Matrikkeleining 1256 - 27/92	1256sap 24.11.2008 Arealendring 0
Forretning over eksisterande matrikkeleining Feilretting Feilføring	24.11.2008	Rolle Berørt	Matrikkeleining 1256 - 27/92	1256sap 24.11.2008 Arealendring 0
Forretning over eksisterande matrikkeleining Feilretting Feilføring	24.11.2008	Rolle Berørt Berørt Berørt	Matrikkeleining 1256 - 27/1 1256 - 27/4 1256 - 27/92	1256sap 24.11.2008 Arealendring 0 0 0

Oversiktskart for 327 / 92

Målestokk 1:1 000
EUREF89 UTM Sone 32

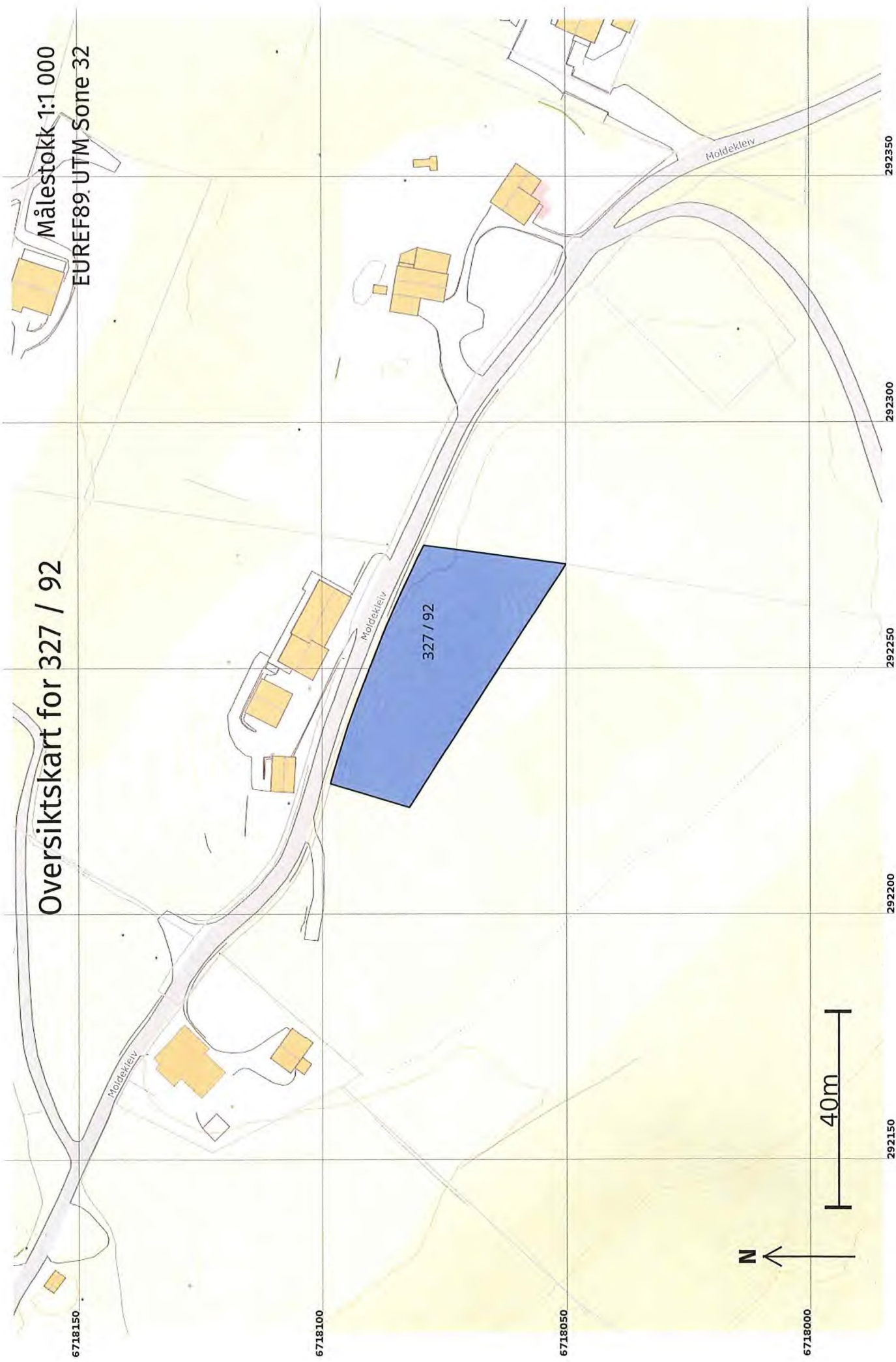

Teig 1 (Hovudteig) 327 / 92

Målestokk 1:500
EUREF89 UTM Sone 32

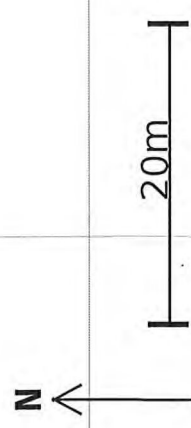
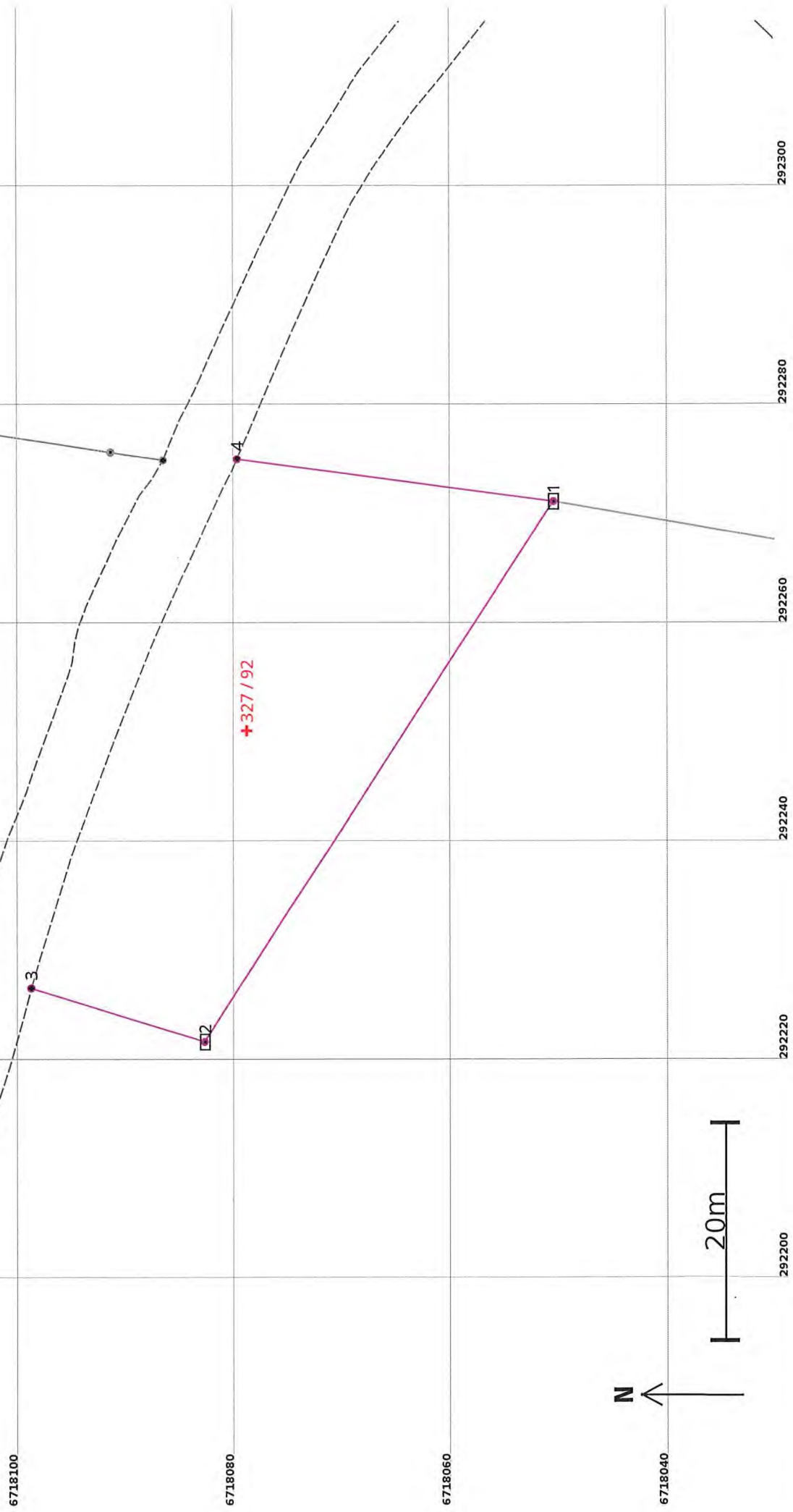

Areal og koordinatar

Areal: 1 258,3

Arealmerknad: Hjelpelinje vegkant

Representasjonspunkt: Koordinatsystem: EUREF89 UTM Sone 32

Nord: 6718079

Aust: 292250

Grensepunkt / Grenselinje

Ytre avgrensing

Løpenr	Nord	Aust	Grensemerke nedsett i / Grensepunkttype / Lengde (m) Linjeinformasjon	Målemetode	Nøyaktigheit (SD i cm)	Radius
1	6718050,92	292271,01	Jord Stein eller røys 59,00	69 Utrekna	200	200
2	6718083,12	292221,57	Jord Stein eller røys 16,75	69 Utrekna	200	201
3	6718099,14	292226,46	Umerkt 52,12 Hjelpelinje vegkant	69 Utrekna	200	201
4	6718080,06	292274,87	Umerkt 29,39	69 Utrekna	200	201