



Kommune: 4631 - ALVER
Gardsnummer: 24
Bruksnummer: 66

Utskriftsdato / klokkeslett: 28.11.2022 kl. 12:48
Produsert av: Liv Berit Ones

Dette dokumentet viser resultatet av 2 forretninger.

Orientering om relevant utdrag av matrikkelen

Eit relevant utdrag av matrikkelen viser deler av opplysningane som registrert om matrikkeleiningane (eigedommane). Utdraget viser kva slags endringar som er gjort i matrikkelen knytt til ei forretning, som t.d. kva for grenser som vart behandla. Relevant utdrag av matrikkelen er heimla i Forskrift om eiendomsregistrering av 26. juni 2009 § 9.

Du kan kontakte kommunen for å få komplett matrikelbrev, dersom du vil sjå alle opplysningar som er registrert om matrikkeleininga.

Om heilskap og nøyaktighet i relevant utdrag av matrikelbrevet

Matrikkelen vart etablert ved konvertering av data frå tidlegare register. Det kan variere kor gode slike data er med omsyn til heilskap og nøyaktighet. I enkelte tilfelle kan grensepunkt og grenselinjer mangle heilt eller delvis, eller vere feil registrerte. Det kan også vere feil og manglar ved registrert bygnings- og adresseinformasjon. Heilskap og kartfestingsnøyaktighet er oftast betre innanfor enn utanfor tettbygde strøk. Ver merksam på at oppgjeve areal for mange matrikkeleiningar og bygg er usikre.

For utfyllande informasjon: www.kartverket.no/utdragmatrikel

Matrikkeleining

Matrikkeleiningstype: Grunneigedom
Bruksnamn: Solbakken
Etableringsdato: 18.11.1974
Skylid: 0,01
Er tinglyst: Ja
Har festegrunnar: Nei
Er seksjonert: Nei

Arealrapport

Tekst Areal Kommentar
Utrekna areal for 24 / 66 2 064,2 m2

Eigarforhold

Tinglyste eigarforhold

Rolle	Status	Føds.d./org.nr	Namn	Brukseinin	Adresse	Andel
Heimelshavar		230552	KÁLÁS ASTRID SOFIE	FAMMESTAD 11	5913 EIKANGERVÅG	1 / 1

Forretningar der matrikkeleininga er involvert

Forretning

Forretningstype

Årsak til feilretting

Forretningsdokumentdato

Kommunal saksreferanse

Nettadresse (URL)

Annar referanse

Tinglysing

Status

Endra dato

Matrikkelføring

Signatur

Dato

Arealoverføring	10.11.2022	Tinglyst	22.11.2022	onesliv	16.11.2022
Oppmålingsforretning/arealoverføring	22/7158	Rolle	Matrikkeleining	Arealendring	
		Avgjevar	4631 - 24/1		-237,3
		Mottakar	4631 - 24/66		237,4

Landmålarnummer

000322 LIV BERIT ONES

Forretningar der matrikkeleininga er berørt

Forretning	Forretningsdokumentdato	Status	Tinglysing	Endra dato	Matrikkelføring
Forretningstype	Kommunal saksreferanse				Signatur
Årsak til feilretting	Nettadresse (URL)				Dato
	Annan referanse				

Kvalitetsheving for eksisterande matrikkeleining	10.11.2022				onesliv	16.11.2022
Oppmålingsforretning	22/7158	Rolle	Matrikkeleining	Arealendring		
		Berørt	4631 - 24/1	0		
		Berørt	4631 - 24/66	0		
		Berørt	4631 - 24/151	0		

Landmålarnummer **Namn**
000322 LIV BERIT ONES

Oversiktskart

Målestokk 1:20 000
EUREF89 UTM Sone 32

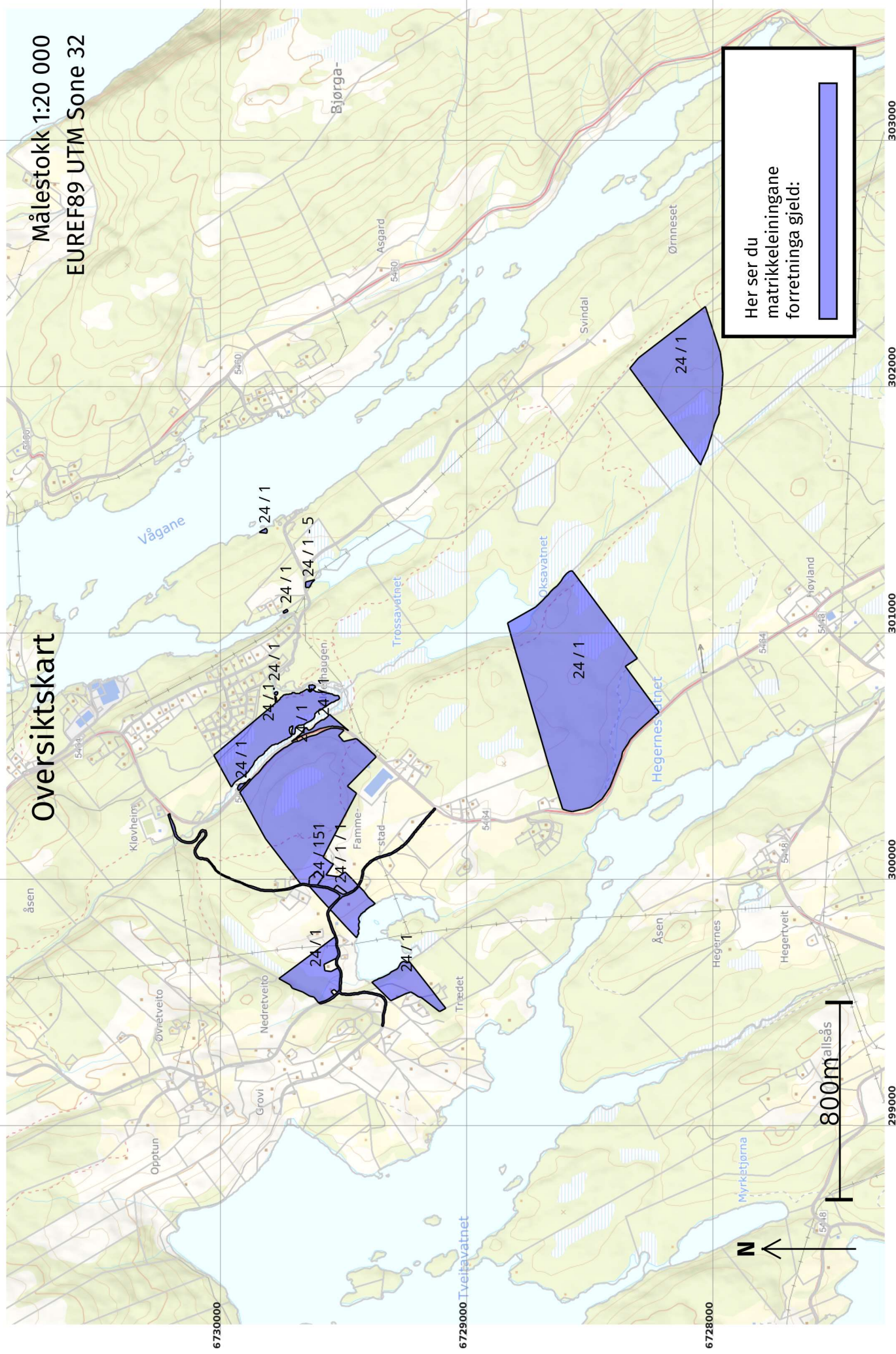

Oversiktskart for 24 / 66

Målestokk 1:1 000
EUREF89 UTM Sone 32

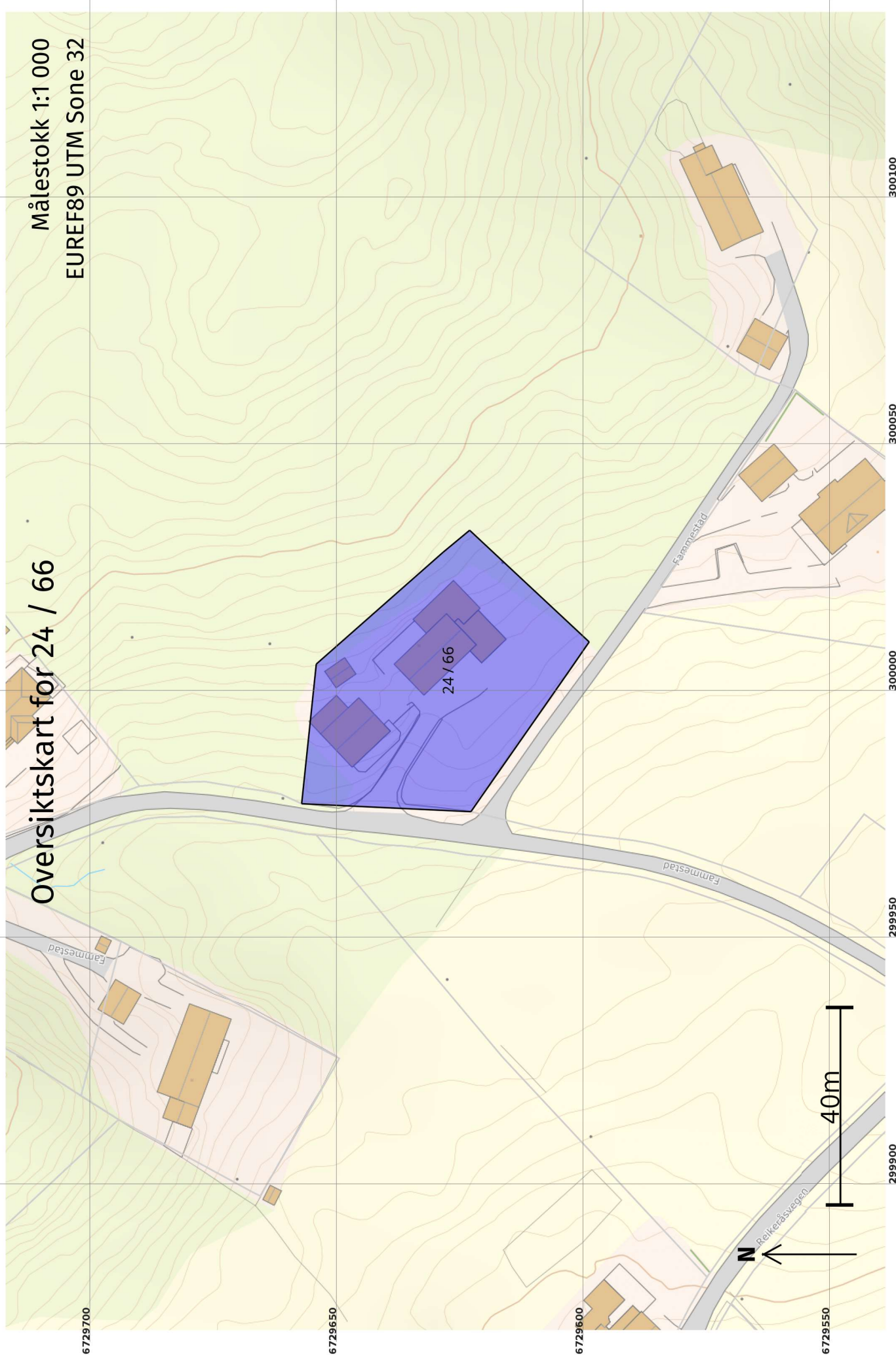

Grenser før "Arealoverføring" ført 16.11.2022

Målestokk 1:250
EUREF89 UTM Sone 32

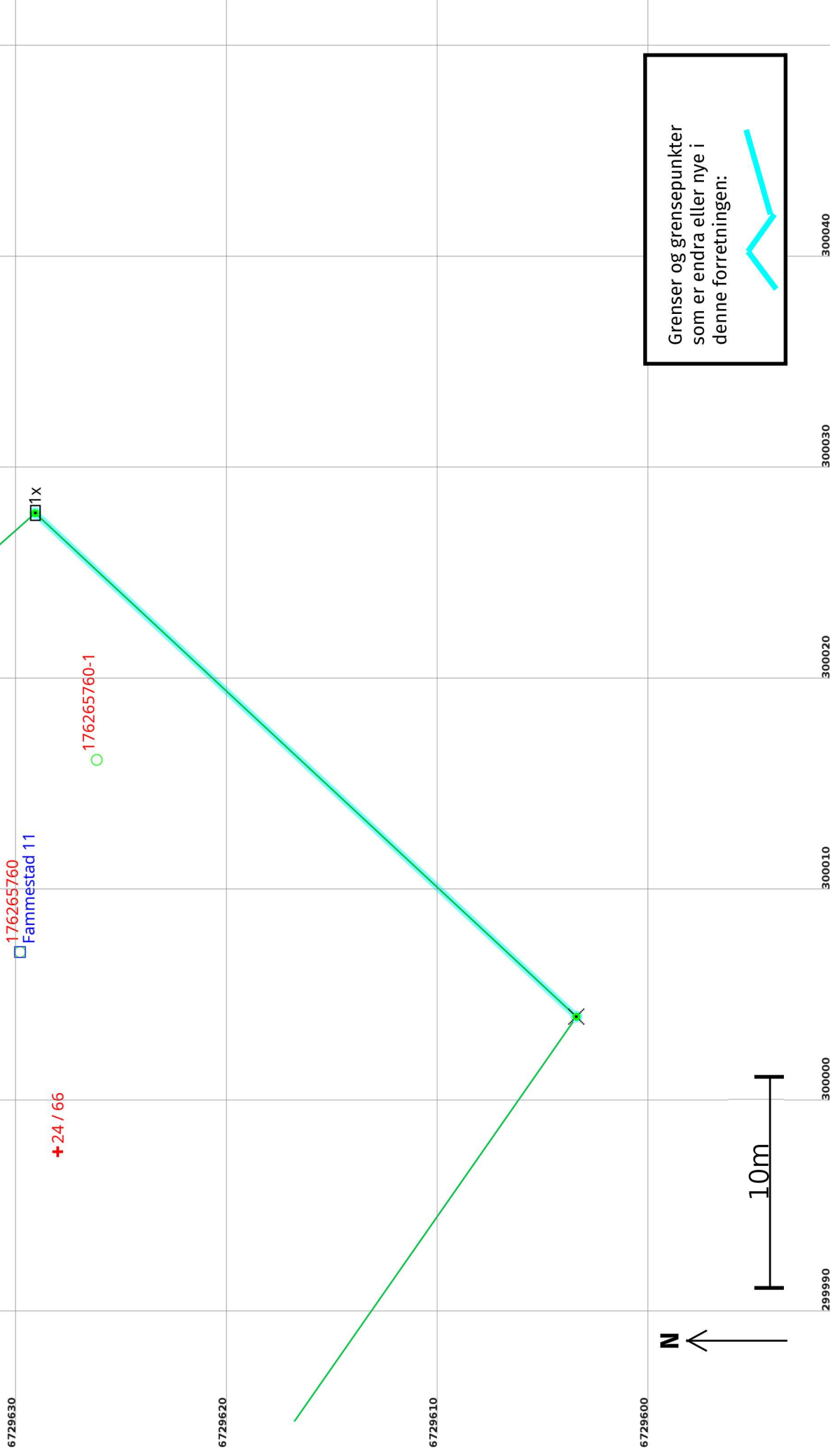

Grenser etter "Arealoverføring" ført 16.11.2022

Målestokk 1:250
EUREF89 UTM Sone 32

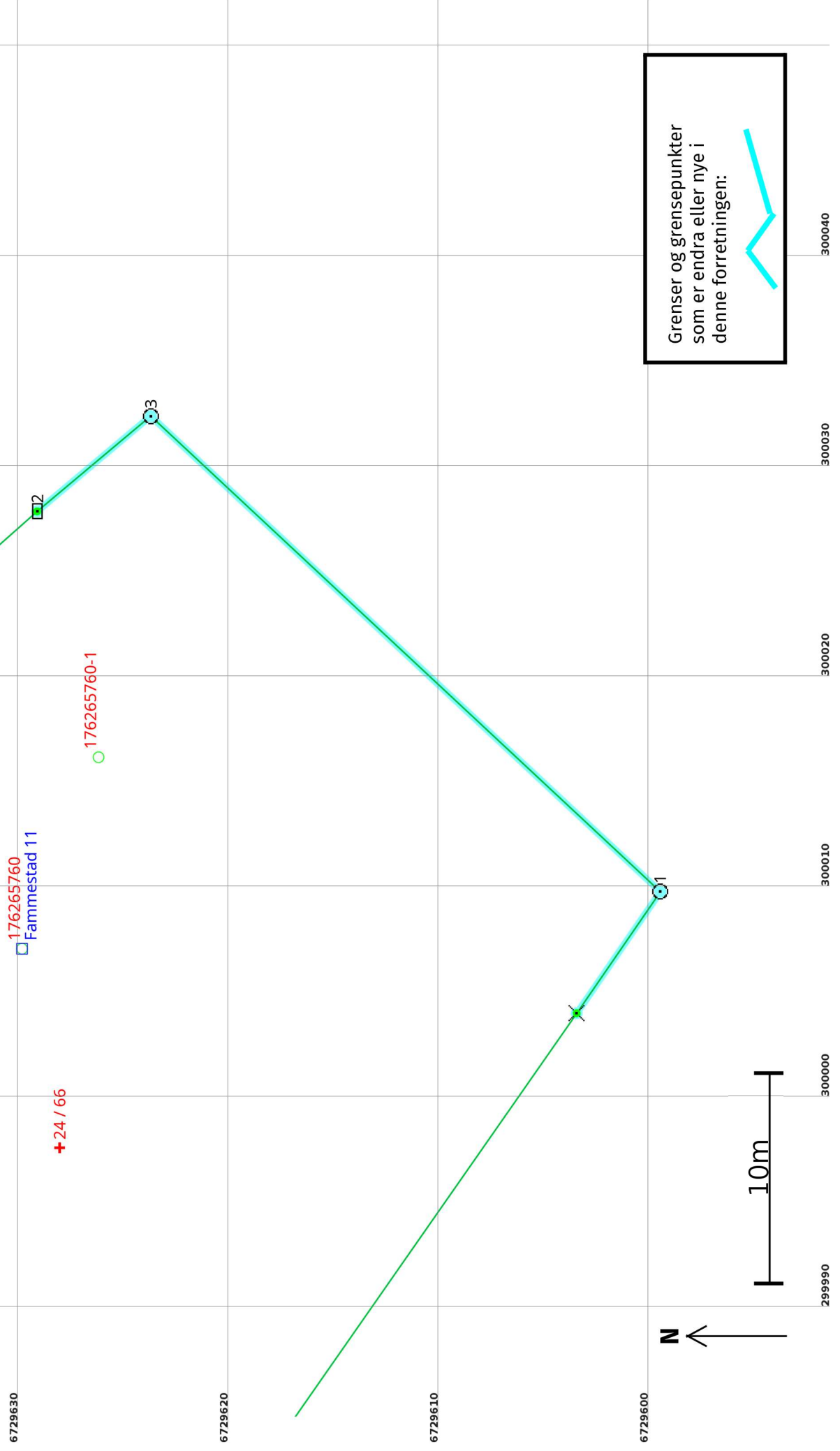

Grenser og grensepunkter som er endra eller nye i denne forretningen:



Arealoverføring 16.11.2022

Før forretninga:

Areal: 1 826,8 Arealmerknad: **Nord:** 6729628 **Aust:** 299998
Representasjonssystem: EUREF89 UTM Sone 32

Etter forretninga:

Areal: 2 064,2 Arealmerknad: **Nord:** 6729628 **Aust:** 299998
Representasjonssystem: EUREF89 UTM Sone 32

Grensepunkt / Grenselinje

Løpenr	Status	Nord	Aust	Grensemerke nedsett i /		Målemetode / Grenser mot	Nøyaktighet (SD i cm)	Radius
				Lengde (m)	Linjeinformasjon			
1	Nytt	6729599,65	300009,71	Jordfast stein	Offentleg godkjent grensemerke	96 GNSS: Fasemåling (Real time kinematic)	10	10
1x	Endra - Før	6729629,28	300027,79	7,01		4631 - 24 / 1	14	14
				Jord Stein eller røys		96 GNSS: Fasemåling (Real time kinematic)	10	14
				35,02		4631 - 24 / 1	14	14
2	Endra - Etter	6729629,28	300027,79	Jord Stein eller røys		96 GNSS: Fasemåling (Real time kinematic)	10	14
				7,04		4631 - 24 / 1	14	14
3	Nytt	6729623,88	300032,31	Jord Offentleg godkjent grensemerke		96 GNSS: Fasemåling (Real time kinematic)	10	14
				33,13		4631 - 24 / 1	14	14

Ytre avgrensing

Grenser før "Kvalitetsheving for eksisterende matrikkeleining" ført 16.11.2022

Målestokk 1:500
EUREF89 UTM Sone 32

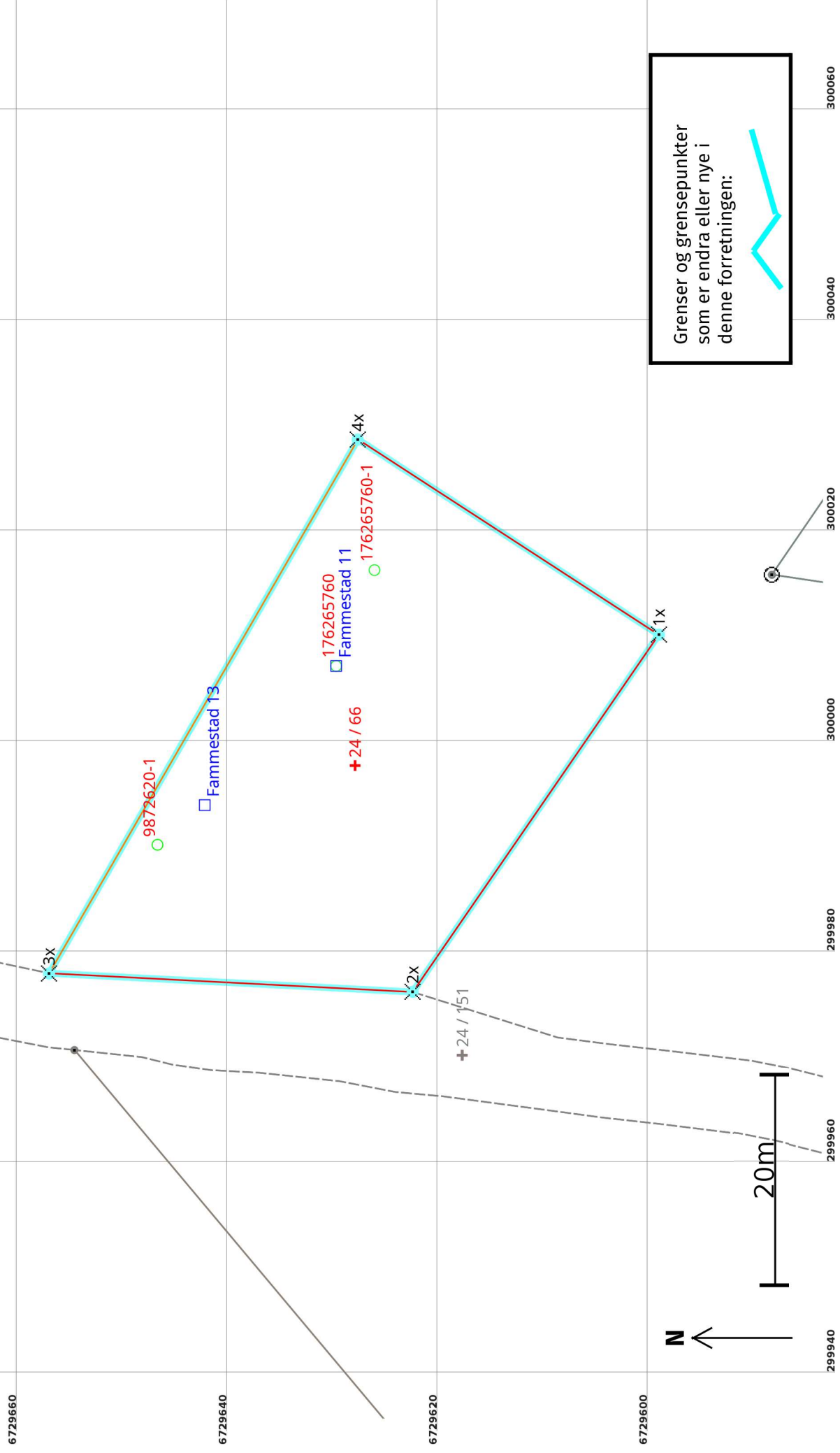

Grenser etter "Kvalitetsheving for eksisterende matrikkeleining" ført 16.11.2022

Målestokk 1:500
EUREF89 UTM Sone 32

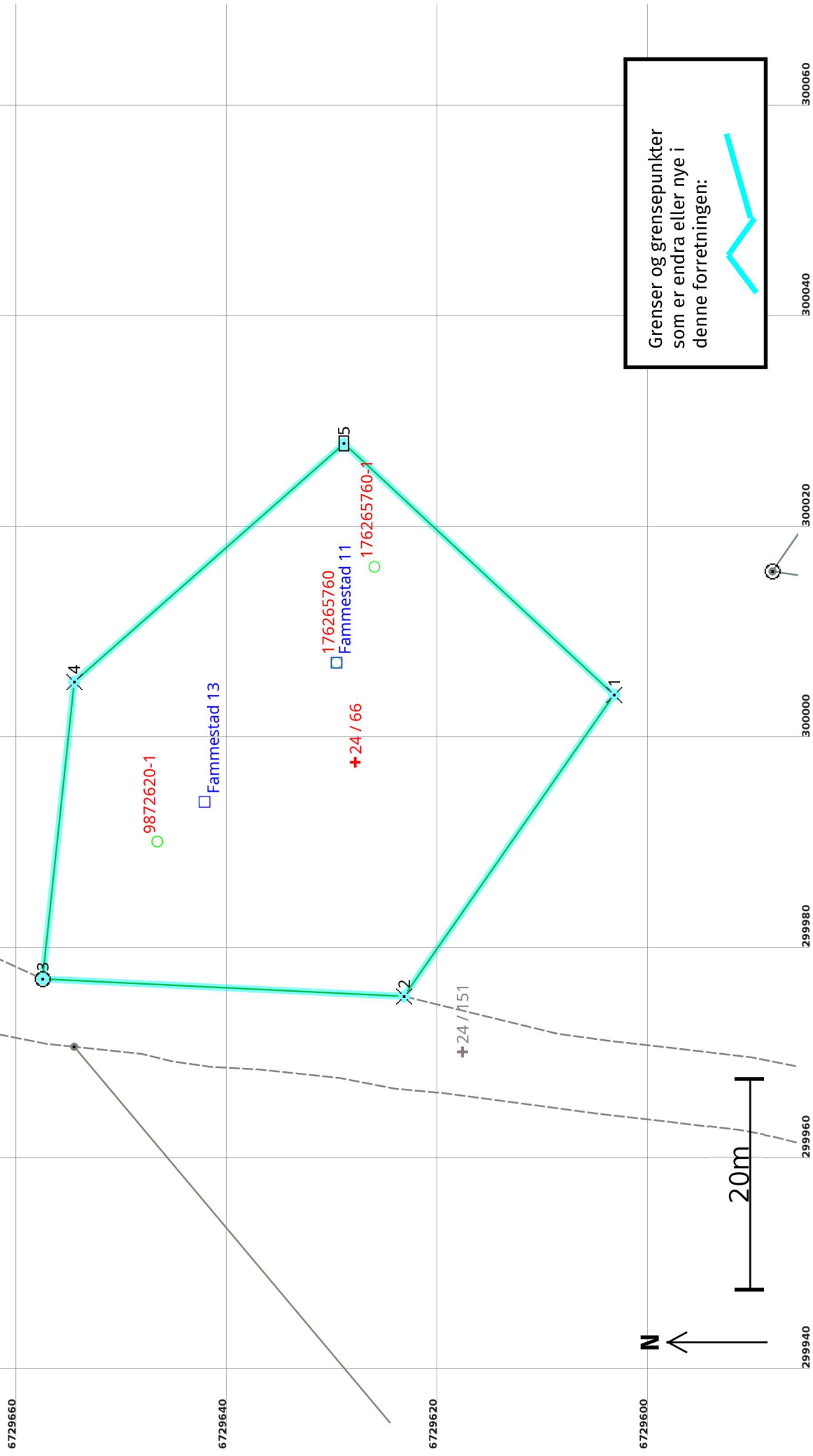

Kvalitetsheving for eksisterande matrikkeleining 16.11.2022

Før forretninga:

Areal: 1 602,1 Arealmerknad: **Nord:** 6729628 **Aust:** 299998
Representasjonspunkt: **Koordinatsystem:** EUREF89 UTM Sone 32

Etter forretninga:

Areal: 1 826,8 Arealmerknad: **Nord:** 6729628 **Aust:** 299998
Representasjonspunkt: **Koordinatsystem:** EUREF89 UTM Sone 32

Grensepunkt / Grenselinje

Ytre avgrensing

Løpenr	Status	Nord	Aust	Grensemerke nedsett i / Lengde (m)	Grensepunkttype / Linjeinformasjon	Målemetode / Grenser mot	Nøyaktighet (SD i cm)	Radius
1x	Endra - Før	6729599,35	300009,97	Fjell Kors 41,19		55 Digitalisert på dig.bord fra strek-kart: Papirkopi 4631 - 24 / 1	200	
1	Endra - Etter	6729603,63	300003,94	Fjell Kors 34,89		96 GNSS: Fasemåling (Real time kinematic) 4631 - 24 / 1	10	14
2x	Endra - Før	6729622,75	299976,07	Fjell Kors 34,58		63 Genererte data: Fra anna geometri 4631 - 24 / 1 og 4631 - 24 / 151	500	501
2	Endra - Etter	6729623,58	299975,31	Fjell Kors 34,32		96 GNSS: Fasemåling (Real time kinematic) 4631 - 24 / 1 og 4631 - 24 / 151	10	14
3x	Endra - Før	6729657,29	299977,81	Fjell Kors 58,55		63 Genererte data: Fra anna geometri 4631 - 24 / 1 og 4631 - 24 / 151	500	
3	Endra - Etter	6729657,86	299976,97	Fjell Offentleg godkjent grensemerke 28,36		96 GNSS: Fasemåling (Real time kinematic) 4631 - 24 / 1 og 4631 - 24 / 151	10	14
4	Nytt	6729654,88	300005,17	Fjell Kors 34,16		96 GNSS: Fasemåling (Real time kinematic) 4631 - 24 / 1	10	14
4x	Endra - Før	6729627,96	300028,48	Fjell Kors 34,08		55 Digitalisert på dig.bord fra strek-kart: Papirkopi 4631 - 24 / 1	500	
5	Endra - Etter	6729629,28	300027,79	Jord Stein eller røys 35,02		96 GNSS: Fasemåling (Real time kinematic) 4631 - 24 / 1	10	14