

Situasjonskart -  
172/222  
Tomt 15



Dato: 07-12-2022

Målestokk: 1:350





# BYGGMANN

BYGGESØKNADSTEGNINGER  
1. Etg

Tilskshaver:			
Tilrak:	Nisshøyen T15	Gnr./Bnr.	172/66
MÅL:	1:100	Projektnr.	1186-22
ANSVARLIG PROSJEKTERENDE:	Dakar AS	Org. nr.	976598407
ANSVARLIG PROSJEKTERENDE:	Dakar AS	TEGNER:	MG
ANSVARLIG PROSJEKTERENDE:	Dakar AS	DATE:	19.10.22
ANSVARLIG PROSJEKTERENDE:	Dakar AS	www.byggmann.no	Tegningsnr.
ANSVARLIG PROSJEKTERENDE:	Dakar AS	A21-06	

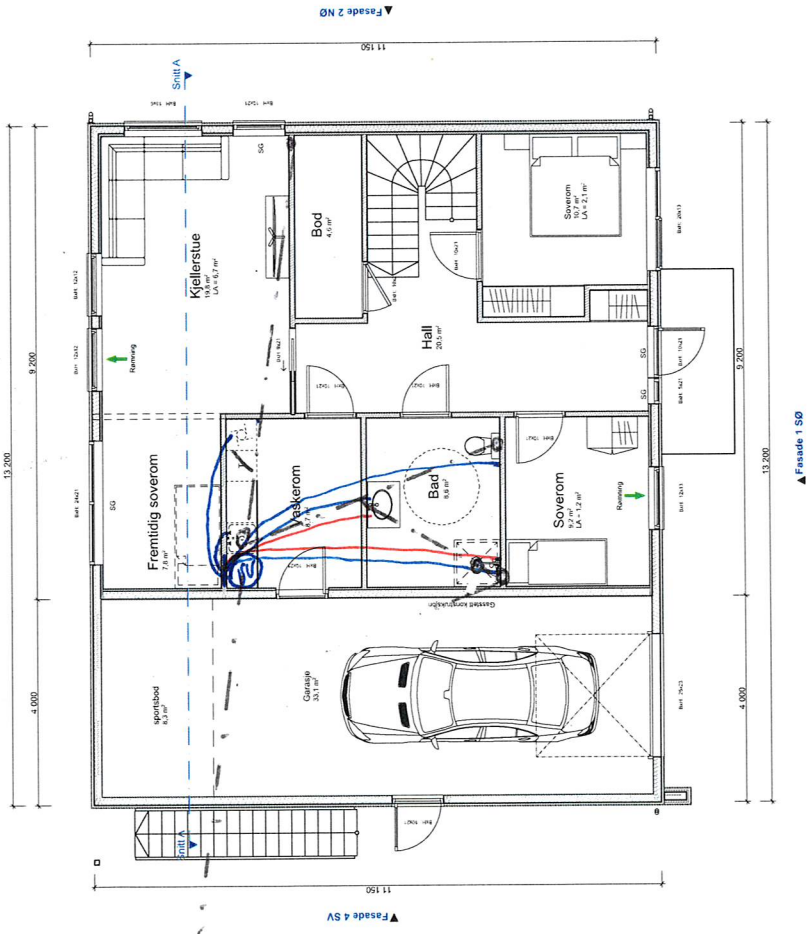

Rom for varig opphold må oppfylle krav satt til dagslys i TEK 17 §13-7 (2).  
Formel  $A_v > 0.07 \cdot A_{\text{gfla}} / L.T.$ . Forutsatt  $L.T = 0.7$ .

BYGGESØKNADSTEGNINGER

2. Etg

**BYGGMANN**

Tilakshaver:		Tilak:	Nisøyen T15	MÅL:	1:100	Prosjektnr.	1186-22
Levander:	Seim Bygg AS	ANSVARLIG PROSJEKTERENDE:	Dakar AS	Gnr./Bnr.	172/66	Org. nr.	976598407
Nesbøka 28 Seim 5912				DATO:	19.10.22	TEGNFR:	MG
TEGNINGENE ER IKKE KOPERES ELLER BENYTTES VED UTFØRELSE AV ARBEIDER UTEN MEDVIRKNING FRA DAKAR AS		www.byggmann.no					
Tegningene er ikke gyldige uten kvalitetsikringsstempelet til Dakar AS		A21-07					

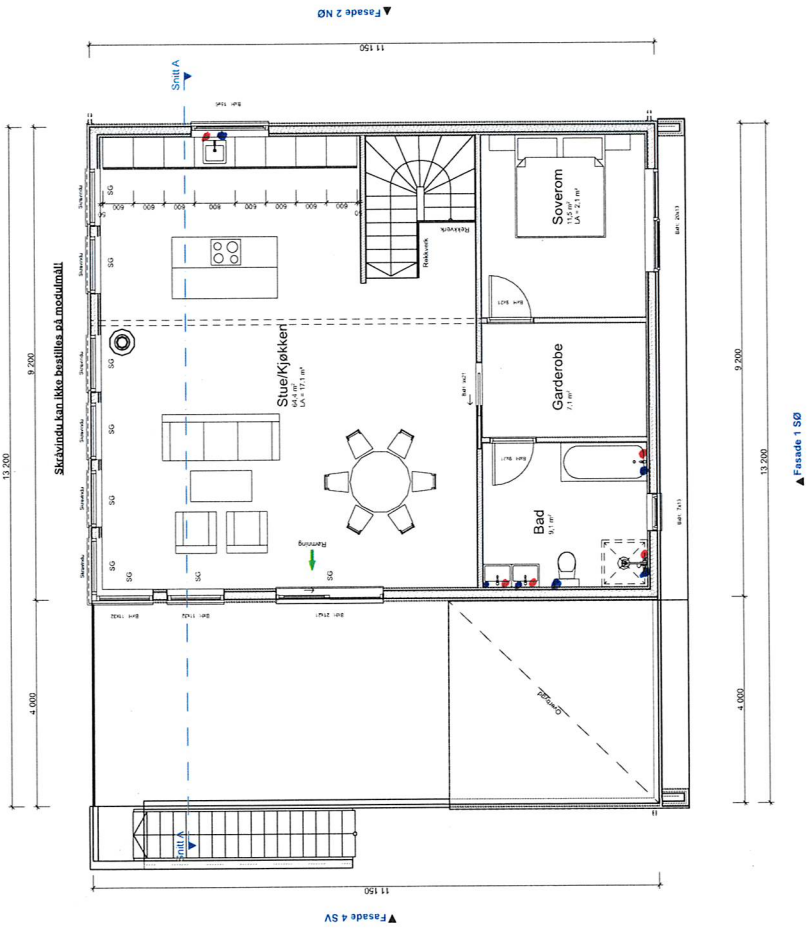

Rom for varig opphold må oppfylle krav satt til dagslys i TEK 17 §13-7 (2).  
Formel  $A_v > 0,07 \cdot A_{gr}$  / L.T. Forutsatt LT = 0,7.