



Ing Taule As
Radøyvegen 1400
5936 MANGER

Referanser:
Dykkar:
Vår: 22/8622 - 22/96023

Saksbehandlar:
Hanne Marie Evensen
hanne.marie.evensen@alver.kommune.
no

Dato:
19.12.2022

Løyve til oppføring av tilbygg i form av garasje - gbnr 134/292
Hilland

Administrativt vedtak: Saknr: 1444/22
Tiltakshavar: Espen Wiken Lygre
Ansvarleg søkjar: Ing Taule As
Søknadstype: Søknad om løyve til tiltak med ansvarsrett.

VEDTAK

Det vert gjeve løyve for riving av eksisterande garasje, samt oppføring av tilbygg i form av garasje på følgjande vilkår:

1. Tiltaket skal plasserast som vist i situasjonsplan datert 05.10.2022 med heimel i pbl. § 29-4, jf. SAK § 6-3.
2. Toleransegrense for plassering av tiltak vert sett til +/- 20 cm i vertikalplanet og +/- 50 cm i horisontalplanet.
3. Faktisk plassering av tiltaket må vere målt inn, og koordinatar sendt kommunen i form av KOF-filformat eller SOSI-fil (versjon 4 eller nyare) for oppdatering av kommunen sitt kartverk.
4. Tiltaket skal avsluttast med ferdigattest.

Vedtaket er hjemlet i plan- og bygningslova § 20-1, jf. pbl § 20-3.

SAKSUTGREIING

Tiltak

Saka gjeld søknad om riving av eksisterande garasje med bruksareal (BRA) 37,0 m², og oppføring av tilbygg i form av garasje med bruksareal (BRA) opplyst til å vere ca. 65,0 m² og bygd areal (BYA) ca. 67,0 m². Utnyttingsgrad er opplyst til 18 % BYA.

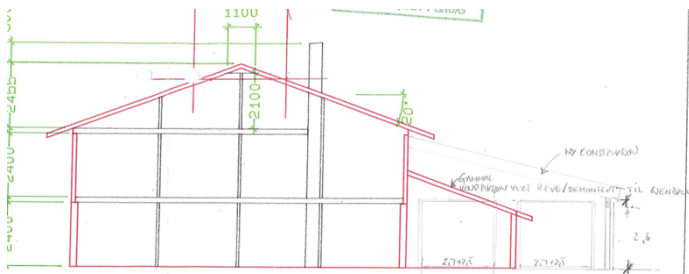

Søknaden omfattar grunn- og terrengarbeid, riving av eksisterande garasje, og oppføring av ny. Andre tiltak som kan vere vist på innsendte teikningar er ikkje omfatta av dette vedtaket.

Det vert elles vist til søknad motteken 30.11.2022. og supplert 16.12.2022.

Sakshandsamingsfrist

Søknaden var ikkje komplett då han var motteken. Følgjande dokumentasjon vart etterspurt ved brev av 09.12.2022, 16.12.2022 (2) og 19.12.2022 (3):

1. Samtykke til plassering nærmare enn 4 meter frå nabogrense.
2. BYA eksisterande bustad og ny garasje.
3. Bekreftelse på at det vert søkt om riving.

Dokumentasjon vart motteken ved brev frå ansvarleg søkjar 19.12.2022. Sakshandsamingsfristen er forlenga med den tida det har teke å supplere søknaden.

Planstatus

Eigedommen ligg i regulert område innanfor det som i reguleringsplanen for Hilland G.nr. 134 B.nr. 4 og 37 Endra, planid: 1263-02051985 er definert som bustad. Reguleringsplanen vert supplert av KDP Knarvik-Alversund med Alverstraumen 2019-2031 der reguleringsplanen ikkje har eigne føresegner om teamet.

Tillat grad av utnytting etter gjeldande plan er 30 % BYA.

Dispensasjon

Tiltaket krev ikkje dispensasjon.

Uttale frå anna styresmakt

Det er ikkje henta inn uttale frå anna styresmakt.

Nabovarsel

Tiltaket er nabovarsla.

Det ligg ikkje føre merknader frå nabo.

Plassering

Plassering av tiltaket er vist i situasjonsplan datert 05.10.2022.

På situasjonsplanen er minsteavstand til nabogrense vist til å vere 0,01 meter. Eigar av gnr. 134 bnr. 289 har i dokument datert 11.10.2022 samtykka til at tiltaket kan plasserast 0,01 meter frå nabogrensa.

På situasjonsplanen er minsteavstand til nabogrense vist til å vere 0,01 meter. Eigar av gnr. 134 bnr. 364 har i dokument datert 11.10.2022 samtykka til at tiltaket kan plasserast 0,01 meter frå nabogrensa.

Tiltaket er plassert innanfor byggegrense i plan.

Vatn og avløp (VA)

Eigedomen er sikra lovleg vassforsyning og avlaup.

Tilkomst, avkøyrsløp og parkering

Eigedomen er sikra lovleg tilkomst til offentleg veg via privat veg.

Avkøyrsløp til offentleg veg følgjer av godkjent reguleringsplan.

Terrenghandsaming

Situasjonsplanen viser uteopphaldsareal, gangtilkomst, parkering/garasjeplassering og avkøyrsløp. Teikningar/snitt viser eksisterande og nytt terreng, og plassering i høve terreng.

Visuelle kvalitetar

Tiltaket skal prosjekterast og utførast slik at det etter kommunen sitt skjønn har gode visuelle kvalitetar både i seg sjølv, og i høve til tiltaket sin funksjon, bygde og naturlege omgjevnader og plassering.

Flaum, skred og andre natur- og miljøtilhøve

Ansvarleg søkjar har erklært at tiltaket ikkje skal plasserast i eit område der det er fare for flaum, skred eller andre natur- og miljøtilhøve som krev særskilte undersøkingar eller tiltak. Kommunen legg denne vurderinga til grunn for vedtaket.

Tekniske krav til byggverk

Tiltaket skal prosjekterast og førast opp i samsvar med byggteknisk forskrift (TEK).

Avfallsplan

Tiltaket har ikkje krav til avfallsplan.

Det er krav til skildring av miljøsanering for tiltaket.

Alt avfall skal leverast som næringsavfall til mottak godkjent av forureiningsstyresmakta.

VURDERING

Plassering

Tiltaket vert godkjent plassert slik det går fram av søknaden.

Visuelle kvalitetar

Tiltaket har etter kommunen sitt skjønn gode visuelle kvalitetar, både i seg sjølv og i høve til si funksjon, og dei bygde og naturlege omgjevnader og plassering.

Tiltaksklasse

Kommunen legg søkjar si vurdering av tiltaksklasse til grunn.

Vurdering etter naturmangfaldslova

Kommunen har mellom anna sjekka det aktuelle arealet i www.naturbase.no og www.artsdatabanken.no og nytta rettleiing frå Statsforvaltaren. Kommunen kan ikkje sjå at tiltaket vil kome i konflikt med naturmangfaldslova.

Regelverk

- Tiltak etter plan- og bygningslova § 20-1 er søknadspliktig etter § 20-2. Dette tiltaket set krav om ansvarleg søkjar, jf. pbl § 20-3.
- Dispensasjon er søknadspliktig etter pbl § 19-1.
- Kommunen sine fristar for handsaming av søknad etter pbl følgjer av pbl § 21-7.
- Søknad om tiltak etter plan- og bygningslova skal nabovarslas i samsvar med pbl § 21-3.
- Alle eigedomar må ha lovleg tilgang til vatn og avlaup etter pbl §§ 27-1 og 27-2.
- Alle eigedomar må ha sikra tilkomst til offentleg veg etter pbl § 27-4.
- Tiltak etter pbl skal utformast i samsvar med pbl §§ 29-2, jf. 29-1.
- Kommunen skal godkjenne plassering av tiltaket, jf. pbl § 29-4.
- Tiltak etter pbl skal oppførast i samsvar med byggtknisk forskrift (TEK), jf. pbl § 29-5, med mindre det er gitt fritak etter søknad, med grunnlag i pbl § 31-2.
- Tiltaket krev avfallsplan etter TEK § 9-6.
- Tiltaket krev skildring av miljøsanering etter TEK § 9-7.
- Kommunen kan gi dispensasjon viss vilkåra i pbl § 19-2 andre ledd er oppfylt, men bør ikkje gi dispensasjon viss ei direkte råka statleg eller regional styresmakt har gjeve negativ uttale til søknaden.
- Det kan setjast vilkår for ein dispensasjon, jf. pbl § 19-2 andre ledd, jf. Ot.prp. nr. 56 (1984-85) s 102.
- Kommunen skal ikkje ta stilling til privatrettslege tilhøve ved handsaming av byggesøknaden, jf. pbl § 21-6.
- Ved handsaming av søknaden skal kommunen vurdere søknaden opp mot prinsippa i §§ 8 – 12 i naturmangfaldslova.

Mynde

Saka er handsama og avgjort administrativt i medhald av delegert mynde, jf. kommunelova § 5-3, 3.ledd og gjeldande delegeringsreglement.

Klage

Vedtaket er eit enkeltvedtak etter reglane i lov om offentleg forvaltning (fvl). Vedtaket kan klagast på til kommunen, jf. fvl. §§ 28-36. Klagefristen er 3 veker frå melding om vedtak er motteke. Det er nok at klagen er postlagt innan fristen går ut. Klagen skal sendast skriftleg til kommunen. I klagen skal det gå fram kva det vert klaga på i vedtaket, og kva endringar ein ønskjer. Klagen skal grunngjevast. Føretak som har fått avslag på søknad om ansvarsrett har særskilt rett til å klage over dette vedtaket.

Før det kan reisast søksmål om vedtaket er gyldig eller krav om erstatning, må høve til å klage på vedtaket vere nytta fullt ut, jf. fvl. § 27b.

Ansvar

Tiltakshavar er ansvarleg for at byggverket vert oppført i tråd med føresegner gjeve i eller i medhald av plan- og bygningslova, jf. pbl. § 23-1, 2. ledd. Om søknaden er i strid med offentlege føresegner gjeld føresegnene før løyvet. Vedtak etter plan- og bygningslova inneber ikkje avgjerd i privatrettslege tilhøve, jf. pbl. § 21-6.

Kopi av dette vedtaket, samt andre saksdokument, skal alltid vere tilgjengeleg på byggeplassen.

Bortfall av løyve

Om byggearbeidet ikkje er sett i gang innan 3 år etter at dette løyvet er gitt, eller vert innstilt i lengre tid enn 2 år, fell løyvet bort, jf. pbl. § 21-9. Dette gjeld også dispensasjonsløyvet.

Avfall

Alt avfall som tiltaket fører med seg skal leverast til mottak godkjent av forureiningsstyresmakta.

Ferdigstilling

Tiltaket skal avsluttast med ferdigattest, jf. pbl. § 21-10 og SAK § 8-1. Ingen delar av byggverket må takast i bruk før ferdigattest eller mellombels bruksløyve ligg føre.

Ved all vidare kontakt i denne saka, referer til saknr.: 22/8622

Med vennleg helsing
Alver kommune

Are Frøysland Grande
Avdelingsleiar

Hanne Marie Evensen
Rådgjevar

Dette dokumentet er elektronisk godkjent og har difor ingen signatur.

Kopi til:

Espen Wiken Lygre

Michelle Strømsheim Lygre

Storsteinen 33

Storsteinen 33

5911

5911

ALVERSUND

ALVERSUND

Mottakarar:

Ing Taule As

Radøyvegen

1400

5936

MANGER