

----- Eksisterende terreng og bygninger

Snitt A-A
Sett mot øst
1:400 (A3)

18.10.2022 14:21:20

Vedleggsnr. E19	Revisjon	Beskrivelse	Sign.	Rev. Dato	tiltakshaver Alverporten AS prosjekt navn Alverporten, Knarvik adresse Lyngvegen 2/Bruvegen 3, 5914 Isdalstø 188/137	tegning viser Snitt A-A tegning status Rammesøknad - supplering	arc arkitekter as vestre kanalkai 20 7010 trondheim t 73 99 12 20 www.arcarkitekter.no	a r c h i t e c t u r e
					tegningsnr. A301 dato 18.10.2022	rev 1 : 400 tegn. KAK/HFR	mål 1 : 400 kontr. KJH	

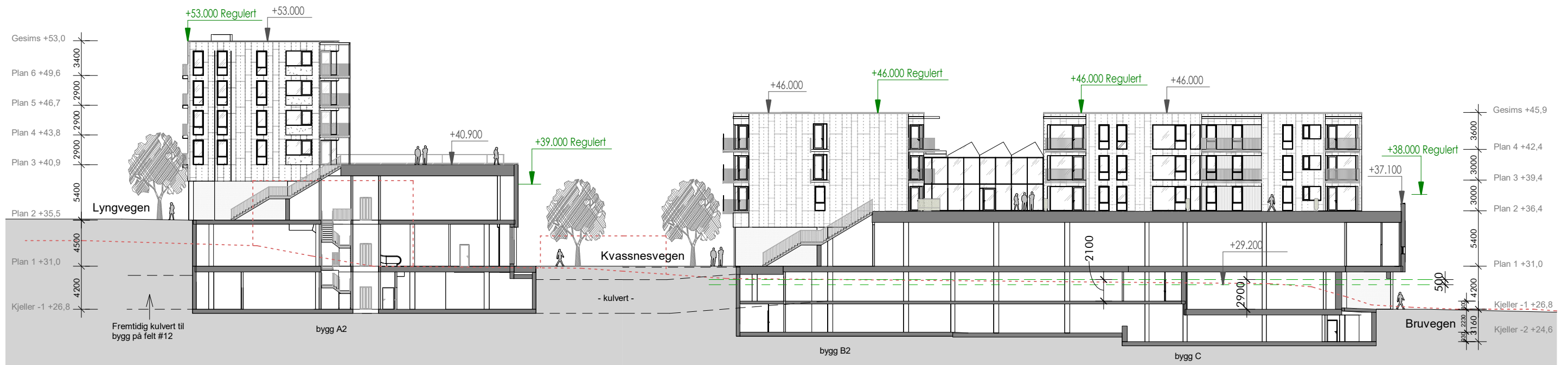

--- Kulvert
 - - - - - Eksisterende terreng og bygninger

Snitt B-B
 Sett mot øst
 1:400 (A3)

18.10.2022 14:20:30

Vedlegg nr. E20	Revisjon	Beskrivelse	Sign.	Rev. Dato	tiltakshaver Alverporten AS prosjekt navn Alverporten, Knarvik adresse Lyngvegen 2/Bruvegen 3, 5914 Isdalstø 188/137	tegning viser Snitt B-B tegning status Rammesøknad - supplering				arc arkitekter as vestre kanalkai 20 7010 trondheim t 73 99 12 20 www.arcarkitekter.no	a r c h i t e c t u r e
					tegningsnr. A302	rev	mål 1 : 400	format A3			
					dato 18.10.2022	tegn. KAK/HFR	kontr. KJH	prosjektnr. 21190/5			