

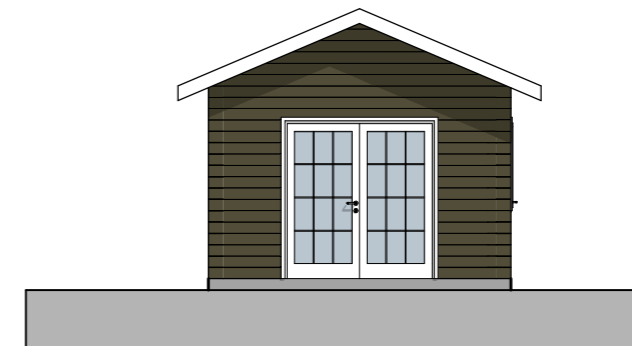

Fasade Nord-øst Anneks 1:100

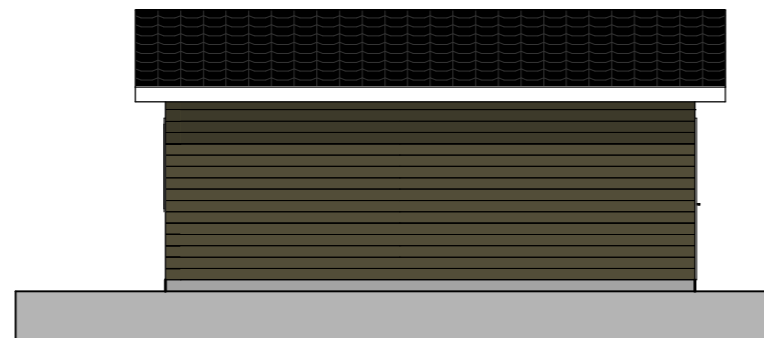



Fasade Sør-Øst Anneks 1:100

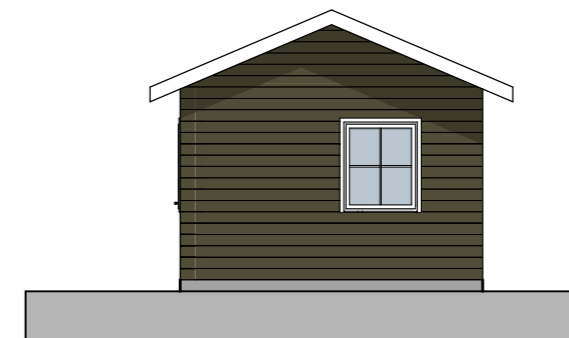

Fasade Sør-Vest Anneks 1:100



Fasade Nord-Vest Anneks 1:100

Prosjektnr: P625_2022	Tiltak/prosjekt: Tilbygg til fritidsbolig + frittstående anneks				Først utkast 04.05.2022 KA	Eksisterende fritidsbolig arbeid.						
Tegningsnr.: A20-02					Revisjonsdato#1 09.06.2022 KS	Kontroll av eksisterende fritidsbolig + tilbygg						
Type tegning: Fasade Anneks	Tiltakshaver: Ruben Fureli				Revisjonsdato#2 12.08.2022 KA							
Fase: BYGGEMELDINGSTEGNING	Tiltaksadresse: Rosslandsvegen 332, 5918 Frekhaug				Revisjonsdato#3 23.08.2022 KS							
Format A3 Liggende - 420/297	Knr: 4631 Alver	Gnr: 322	Bnr: 106	Snr: #Snr	Revisjonsdato#4 09.12.2022 KA							
Målestokk: 1:100	Kontroll prosjekt Signatur:		Kontroll utførende Signatur:		Revisjonsdato#5 00.00.2020							
Oppstartdato (signert tilbud): 18.03.2022						<p>Stedlig kontroll måling må utføres, noen avvik mellom tegning og faktiske mål kan forekomme. Tegninger levert av AdvisorWest er opphavsrettslig beskyttet og kan ikke kopieres uten skriftlig samtykke.</p>						
 <p>AdvisorWest Org nr: 913 300 610 MVA Storebotn 57A, 5309 Kleppstø Tlf: +47 40 58 38 38, post@advisorwest.no www.advisorwest.no</p>								AREAL	EKS BRA	NYTT BRA	EKS BYA	NYTT BYA
						LOFT	m ²	m ²				
						3.ETASJE	m ²	m ²				
						2.ETASJE	m ²	m ²				
						1.ETASJE	59,5m ²	64,2m ²				
						KJELLER	m ²	m ²				
TOTAL	59,5m ²	64,2m ²	78,6m ²	87,5m ²								