



Kommune: 4631 - ALVER
Gardsnummer: 446
Bruksnummer: 8

Utskriftsdato/klokkeslett: 03.01.2023 kl. 12:45

Produsert av: Kjartan Medaas

Dette dokumentet viser resultatet av Arealoverføring ført 09.12.2022.

Orientering om relevant utdrag av matrikkelen

Eit relevant utdrag av matrikkelen viser deler av opplysningane som registrert om matrikkeleiningane (eigedommane). Utdraget viser kva slags endringar som er gjort i matrikkelen knytt til ei forretning, som t.d. kva for grenser som vart behandla. Relevant utdrag av matrikkelen er heimla i Forskrift om eiendomsregistrering av 26. juni 2009 § 9.

Du kan kontakte kommunen for å få komplett matrikkelbrev, dersom du vil sjå alle opplysningar som er registrert om matrikkeleininga.

Om heilskap og nøyaktigheit i relevant utdrag av matrikkelbrevet

Matrikkelen vart etablert ved konvertering av data frå tidlegare register. Det kan variere kor gode slike data er med omsyn til heilskap og nøyaktigheit. I enkelte tilfelle kan grensepunkt og grenselinjer mangle heilt eller delvis, eller vere feil registrerte. Det kan også vere feil og manglar ved registrert bygnings- og adresseinformasjon. Heilskap og kartfestingsnøyaktigheit er oftast betre innanfor enn utanfor tettbygde strøk. Ver merksam på at oppgjve areal for mange matrikkeleiningar og bygg er usikre.

For utfyllande informasjon: www.kartverket.no/utdragmatrikkel

Matrikkeleining

Matrikkeleiningstype: Grunneigedom
Bruksnamn: MANGER ØVRE
Etableringsdato: 15.11.1853
Skyld: 0,79
Er tinglyst: Ja
Har festegrunnar: Nei
Er seksjonert: Nei

Arealrapport

Tekst	Areal	Kommentar
Utrekna areal for 446 / 8	207 005,2 m2	Ukjend grenseforløp
Utrekna areal av teig(ar) med fleire matrikkeleiningar, der 446 / 8 inngår	165 366,2 m2	Ukjend grenseforløp
Utrekna areal av uregistret jordsameige der 446 / 8 er registrert med del	14 267 m2	Ukjend grenseforløp

Eigarforhold

Tinglyste eigarforhold

Rolle	Status	Føds.d./org.nr	Namn	Brukseinin	Adresse	Andel
Heimelshavar		200872	KVAMMEN FRANK		TOSKAVEGEN 492 5936 MANGER	1 / 2
Heimelshavar		061268	KVAMMEN KARI HEGGENES		TOSKAVEGEN 492 5936 MANGER	1 / 2

Forretningar der matrikkeleininga er involvert

Forretning	Forretningsdokumentdato	Tinglysing	Endra dato	Matrikkelføring
Forretningstype	Kommunal saksreferanse	Status		Signatur Dato
Årsak til feilretting	Nettadresse (URL)			
	Annan referanse			
Arealoverføring	14.09.2022	Tinglyst	29.12.2022	medakjar 09.12.2022
Oppmålingsforretning/arealoverføring	22/5198			
		Rolle	Matrikkeleining	Arealendring
		Avgjevar	4631 - 446/10	-17 022,3
		Mottakar	4631 - 446/8	17 022,3

Landmålarnummer Namn
000205 KJARTAN MEDAAS

Oversiktskart

Målestokk 1:20 000
EUREF89 UTM Sone 32

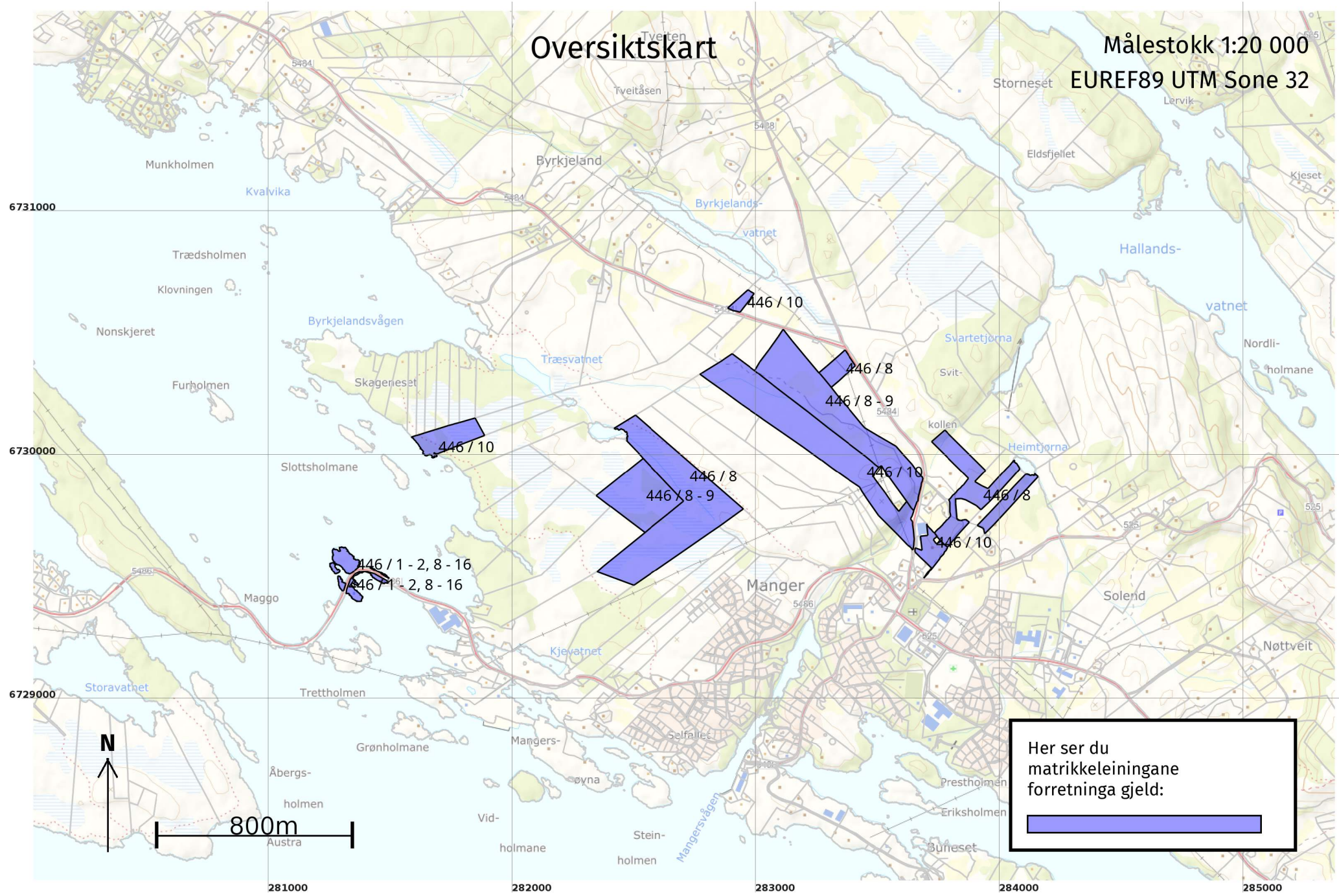

Her ser du matrikkeleiningane forretinga gjeld:



Oversiktskart for 446 / 8

Målestokk 1:20 000
EUREF89 UTM Sone 32

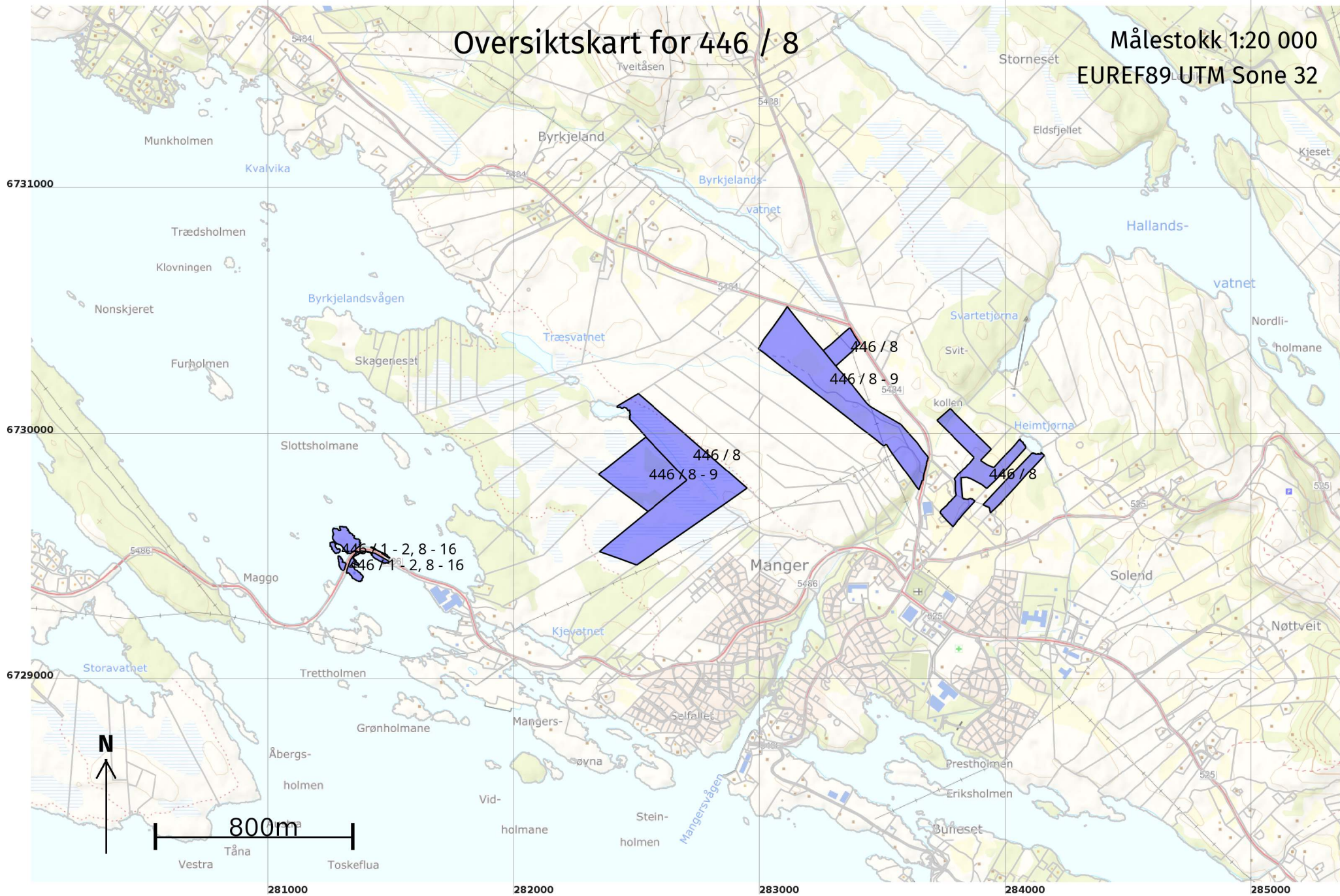

Grenser før "Arealoverføring" ført 09.12.2022

Målestokk 1:2 000
EUREF89 UTM Sone 32

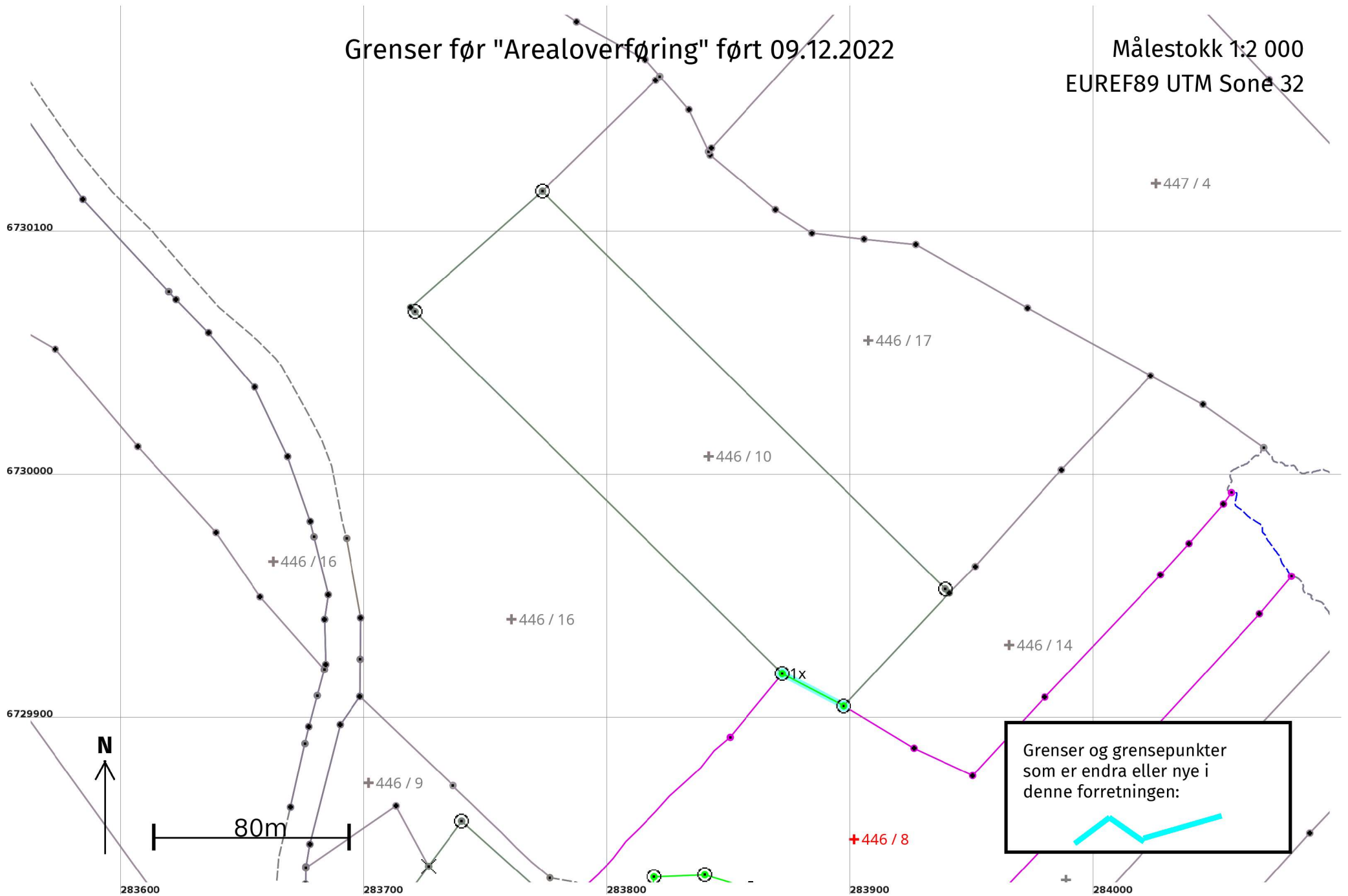

Grenser etter "Arealoverføring" ført 09.12.2022

Målestokk 1:2 000
EUREF89 UTM Sone 32

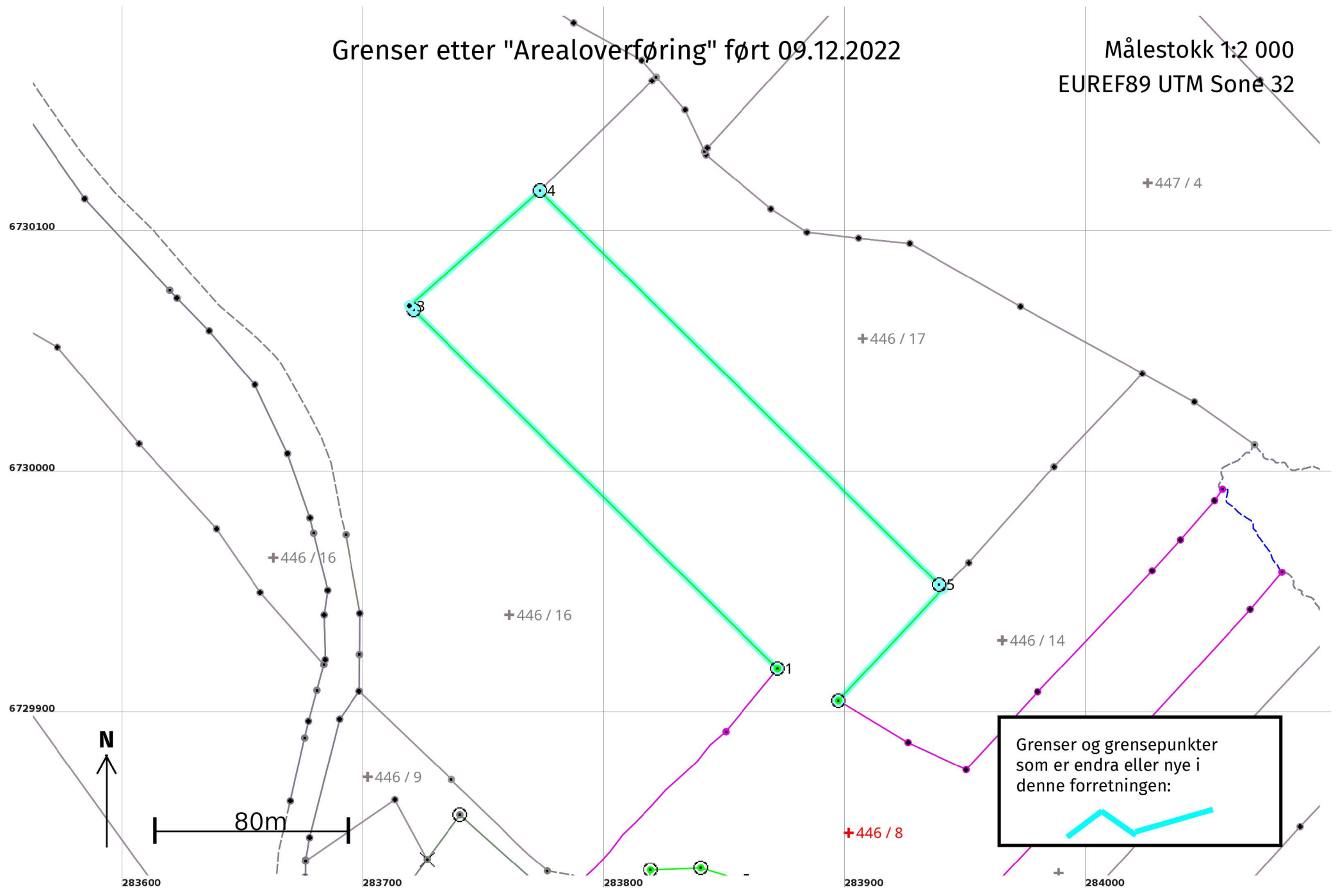

Arealoverføring 09.12.2022**Før forretninga:****Areal:** 28 473,3

Arealmerknad: Hjelpelinje vasskant, Hjelpelinje vegkant

Representasjonspunkt:**Koordinatsystem:**

EUREF89 UTM Sone 32

Nord: 6729852**Aust:** 283902**Etter forretninga:****Areal:** 45 495,6

Arealmerknad: Hjelpelinje vasskant, Hjelpelinje vegkant

Representasjonspunkt:**Koordinatsystem:**

EUREF89 UTM Sone 32

Nord: 6729852**Aust:** 283902**Grensepunkt / Grenselinje****Ytre avgrensing**

Løpenr	Status	Nord	Aust	Grensemerke nedsett i / Lengde (m)	Grensepunkttype / Linjeinformasjon	Målemetode / Grenser mot	Nøyaktighet (SD i cm)	Radius
1x	Endra - Før	6729919,88	283871,93	Fjell 28,54	Offentleg godkjent grensemerke	96 GNSS: Fasemåling (Real time kinematic) 4631 - 446 / 10 og 4631 - 446 / 16	1	
1	Endra - Etter	6729919,88	283871,93	Fjell 211,85	Offentleg godkjent grensemerke	96 GNSS: Fasemåling (Real time kinematic) 4631 - 446 / 16	1	
2	Nytt	6730068,53	283720,98	Fjell 2,45	Offentleg godkjent grensemerke	96 GNSS: Fasemåling (Real time kinematic) 4631 - 446 / 16	4	
3	Nytt	6730070,25	283719,23	Umerkt 72,16		69 Utrekna 4631 - 446 / 16	3	
4	Nytt	6730118,02	283773,31	Jord 232,56	Offentleg godkjent grensemerke	96 GNSS: Fasemåling (Real time kinematic) 4631 - 446 / 16 og 4631 - 446 / 17	1	
5	Nytt	6729954,70	283938,87	Fjell 2,39	Offentleg godkjent grensemerke	96 GNSS: Fasemåling (Real time kinematic) 4631 - 446 / 17	1	
6	Nytt	6729953,03	283940,58	Umerkt 63,55		69 Utrekna 4631 - 446 / 14 og 4631 - 446 / 17	10	