

Bunnledningstegning

250/7

0/110 SAS

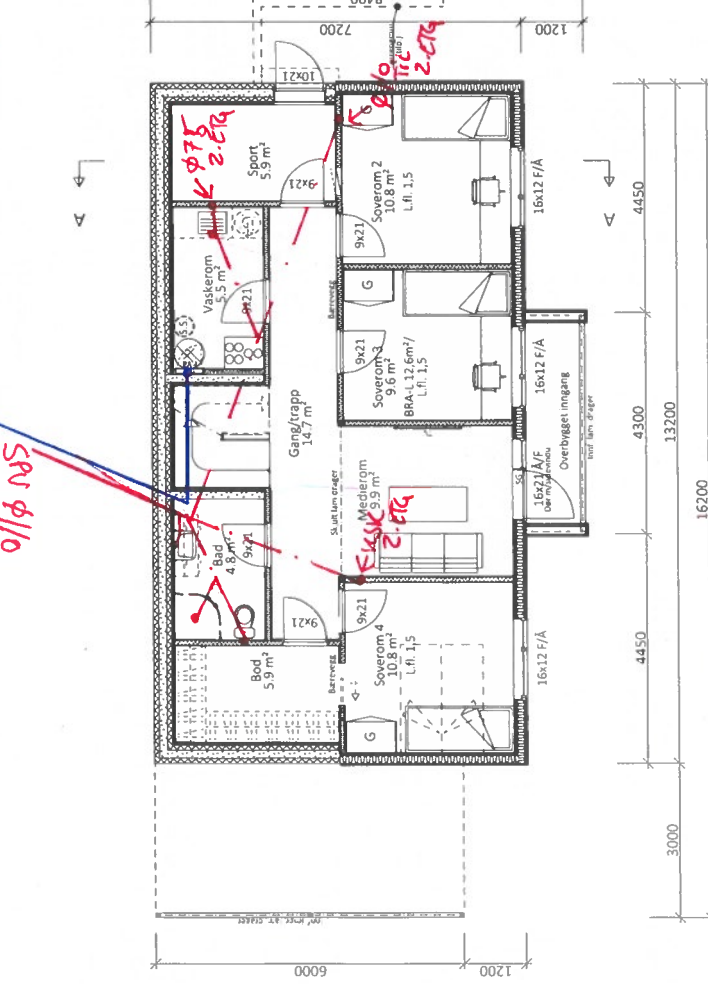
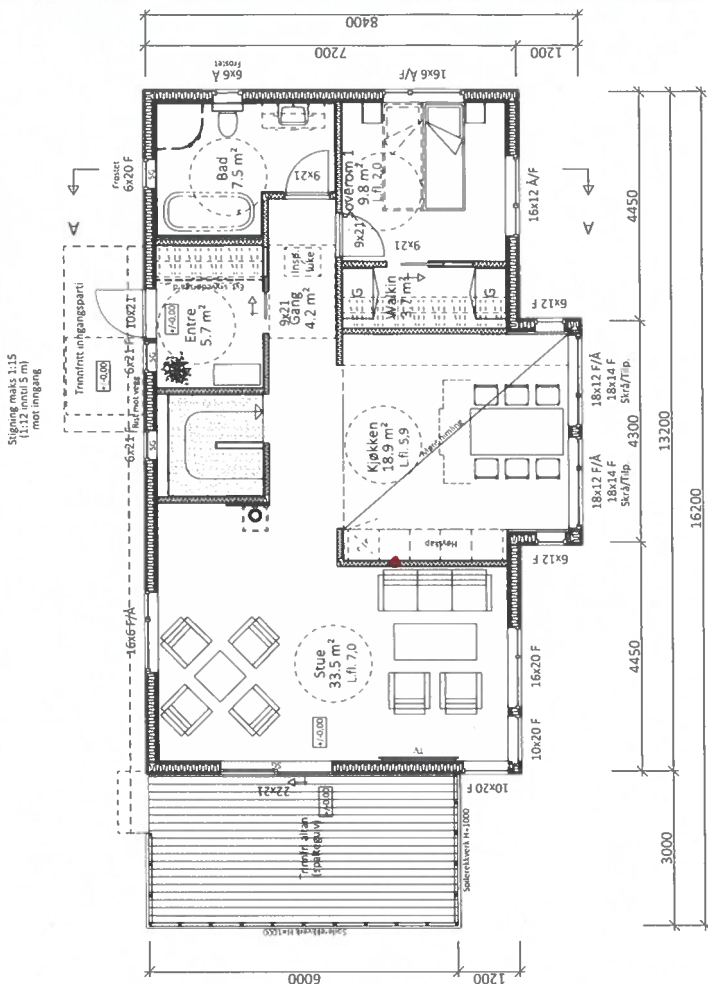

**HOVEDETASJEPAN**  
 Tre-yttervegg, 148 mm + 48 mm innlektning, 150+50 mm isolasjon (i hht. energiberegning)  
 SG = Personikkerhetsglass. Gjennomgående sprasser (ref. Designpakke "Moderne")  
 Dagslyskrav tilfredsstilt hvis glass har lystransmisjon (LT) 70% eller bedre, jfr. TEK 17, § 13-7.  
 Tinntrinn gangtørstmat: tra broppstillingspass til inngang, stigning maks 1:15 (1:12 inntil 5m), jfr. TEK 17, § 8-5.

**UNDERETASJEPAN**  
 Grunnmur bolig: 350 mm termomur + 50 mm innv. isolasjon/påføring  
 Tre-yttervegg: 148 mm + 48 mm innlektning, 150+50 mm isolasjon (i hht. energiberegning).  
 SG = Personikkerhetsglass. Gjennomgående sprasser (ref. Designpakke "Moderne")  
 Dagslyskrav tilfredsstilt hvis glass har lystransmisjon (LT) 70% eller bedre, jfr. TEK 17, § 13-7.

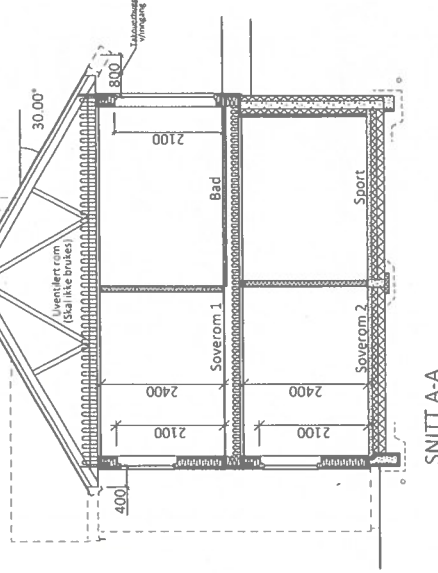

Bruktareal BRA i m²	
I hht. NS 3940	Sum BRA
U. etg. plan	82.8
H. etg. plan	91.3
SUM :	174.1
BYA :	120.2

**SØKNADSTEGNINGER**

Prosjekt ID: 22-098  
 Tegning vedr.: 501  
 Milestokk: 1:100 A3  
 Dato: 29.11.2022  
 Tegnet av: EN

BOLIG - REV. AGAT-LUX+ Moderne  
 PLANER OG SNITT

Tilskjriver: **SØLVI PALMESEN & ENIRD SKENDAJ**  
 Byggested: ALVER, Marøyvegen 51  
 G.n.r.: 428 B.n.r.: 142

Arkitekt: E.A. SMITH AS AVD. HIBA HUS - 5239 RÅDAL  
 Leverandør: STEVNEBØ BYGGEVARE AS - 5937 BØVÅGEN

Tlf. 40006375  
 Tlf. 56349460  
 E: [tekn@eset.no](mailto:tekn@eset.no), [eset@eset.no](mailto:eset@eset.no), [eset@eset.no](mailto:eset@eset.no)

**AGAT-LUX + Moderne**  
 TEK 17 01.07.2017