



Ove Georg Hvidsten
Kvamsvegen 62
5911 ALVERSUND

Referanser:
Dykkar:
Vår: 22/8151 - 23/9320

Saksbehandlar:
Øystein Hafnor Kolstad
oystein.hafnor.kolstad@alver.kommune.
no

Dato:
01.02.2023

Rapport etter arealkontroll av søknad om produksjonstilskot 2022

Kommunen skal kontrollere at areal og kulturlandskapstilskot til jordbruksareal er i tråd med søknad og at vilkår om vanleg jordbruksproduksjon og miljøkrava om 2 meter vegetasjonssone mot vassdrag og forbod mot inngrep i kulturlandskapet er oppfylt. Kontroll av produksjonstilskot er heimla i § 10 forskrift om produksjon .

- Utgangspunkt for kontroll er i tillegg til søknadsskjema og gardskart georeferert dronefilm frå 20.09.22 Det er dei areala i Alversund- Kvamme - Erstad som ligg innanfor filmområdet som har vorte kontrollert, dvs at det ikkje er kontrollert leigejord eller teigar som ligg utanfor det dronefilma området.

Føretaket ditt er trekt ut for kontroll fordi ein ynskjer meir fokus på areal i drift og rett utfylling av søknad om produksjons- og avløysartilskot. Føremålet med kontrollen er at den skal virka skjerpande og rettleiande for foretaket.

Generell merknad:

Landbrukskontoret er klar over att den nedbørrike sommaren har gjort både slått, gjødsling, pussing og beiting vanskeleg mange stader. Mange areal på kan difor fram stå å vera i dårlegare stand enn dei eigentleg er, på tidspunktet for filming.

GBNR	Namn foretak	Driftsform	Dato
143/1	Ove Georg Hvidsten	Mjølkeproduksjon/sau	14.12.2022

Vanleg jordbruksproduksjon	Arealkontroll	Ja/Nei	Kommentarar
Arealet er hausta/beita - minimum 1 gong i vekstsesongen	- er det utført gjødsling, slått/beiting, jordarbeiding, -såing, plantevern el.l	Ja	Areala ser ut til å ha vore brukt enten slått eller beite.
Drifta har næringsmessig preg og god agronomisk praksis -Arealet skal ikkje skilja seg vesentleg frå området rundt	Framstår arealet som i drift/ stelt?	ja	Areala ser stelt ut. Det meste skil seg ikkje vesentleg frå området rundt. Noko problem med vassjuke areal, sjå kommentar på dei enkelte bilda.
Areal ute av drift -er det noko areal ført som ute av drift på søknaden	Ser arealet ut som det ikkje har vorte slått/beita i vekstsesongen	Nei	Mesteparten av arealet ser ut til å vera brukt, men om lag 6 daa vest for tunet er anleggsområde og dette er ikkje tatt ut frå søknad.
Miljøkrav – kulturlandskap Inngrep som t.d fjerning av steingardar, sprenging av åkerholmar m.m	Er det gjort inngrep som forringar kulturlandskapet ?	Nei	Har ikkje registrert inngrep med unntak av areal vestom tunet. Usikker på om dette arealet der det foregår anleggsverksemd på er omsøkt og godkjent. Pågåande sak i kommunen om dette. Avventar konklusjon på denne.
Miljøkrav -vegetasjonssone (normal hausting/skjøtsel er tillate)	Er det 2 meter vegetasjonssone til bekk, elv og vatn?	Ja	Registrert bekk med god vasskvalitet i grense mellom 141/1 og 141/3. God vegetasjonssone delvis tresatt.
(vedlikehald av opne kanalar og grøftesystem er tillate)			

Konklusjon

Areala framstår i hovudsak som stelt og i drift. Fine beiteområder aust for tunet på Håland. Diverse ugrasproblem ein del stader, bør ha fokus på ugraskamp og rett gjødsling/kalking framover.

Utfordringar med dårlege grøfter enkelte stader på leigejord. Bør ha fokus på grøfting framover.

Spørsmål om eit areal på 3,7 daa på 141/3 har vore brukt dette året.

Areal ut av drift vestom tunet vert trekt frå søknad om produksjonstilskot. Ytterlegare oppfølging avheng av anna sakshandsaming knytt til dette i kommunen.

Ut frå vurderingane av dronebilete finn kommunen at dei omsøkte areala er i tråd med vilkår om vanleg jordbruksproduksjon og miljøkrava om 2 meter vegetasjonssone mot vassdrag og forbod mot inngrep i kulturlandskapet er oppfylt.

Areal - eiendommer

Foretakets omsøkte arealer [?](#)

Saksbehandlers godkjente opplysninger [?](#)

Landbrukseiendommer	Eier	Sone	Fulldyrket	Overflatedyrket	Innmarksbeite	Totalt disponert areal	
4631-137/13 Kart	Alver Kommune	5B	4			4	Vis markslag
4631-141/1 Kart	Ingunn Runde	5B	12	5		17	Vis markslag
4631-141/3 Kart	Asgeir Kvamme	5B	9	12		21	Vis markslag
4631-141/5 Kart	Signe Agnete Gullestad Haaland	5B			20	20	Vis markslag
4631-143/1 Kart	Ove Georg Hvidsten	5B	9	28	96	133	Vis markslag

GBNR 137/13 - 4 daa fulldyrka areal



Figur 1 Ser ut til å vera i drift, men det er ikkje slått andre utifrå området rundt.

GBNR 141/1 -12 daa fulldyrka og 5 daa overflatedyrka – fleire leiger dette bruket

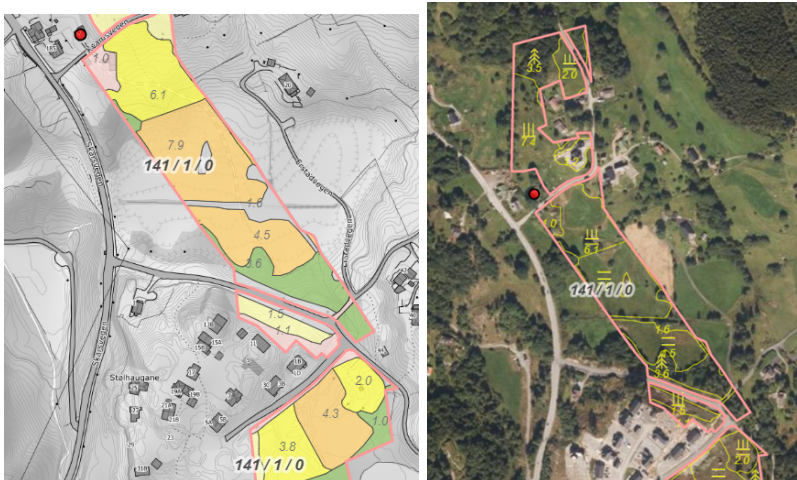

Figur 2 Arealet er i hovudsak slått, men noko areal står att og er ikkje slått 2. gonger. Ein del åkerholmar. Mykje av arealet er bratt. Ein del kjørespor på blaute areal, og nokre mindre areal er kanskje ute av drift?.

GBNR 141/3 og 6 leiger 9 daa fulldyrka og 12 daa overflatedyrka

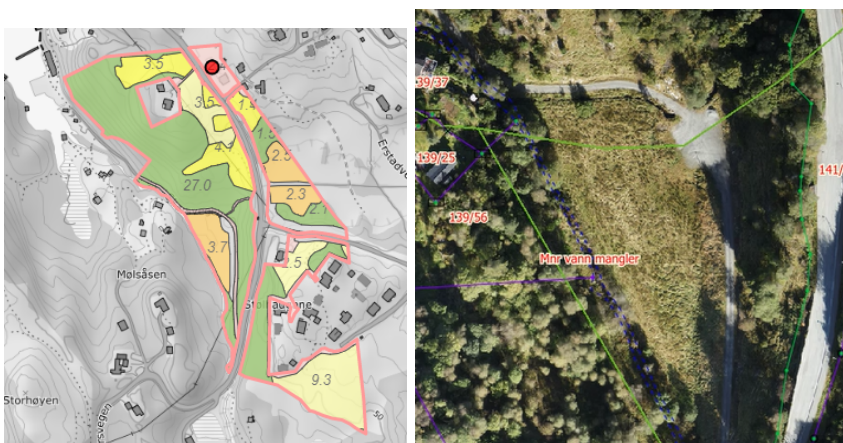

Figur 3 Fleire leiger dette bruket.

3,7 daa fulldyrka vestom skarsvgen har ikkje vore slått. Mykje tuer, lys brun/grøn vegetasjon, ser ikkje ut til å vera gjødsla, vanskeleg og sei om det har vore beita. Manglar gjerde



Figur 4 Arealet øst for vegen er slått, men tydeleg bløtt.



Figur 5 9,3 daa overflatedyrka i bruk som beite



Figur 6 overflatedyrka - nokre mindre teigar som ser ut til å vera i drift

Gbnr 141/5 leiger 20 daa innmarksbeite

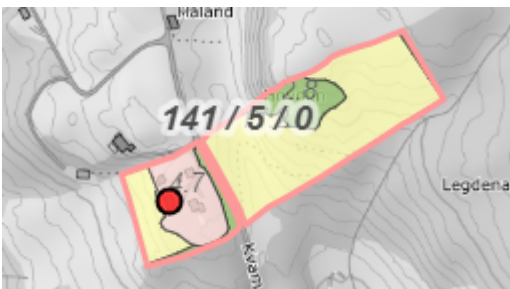



Figur 7 20 daa innmarksbeite i god bruk - bratt

GBNR 143/1 – 9 daa fulldyrka, 28 daa overflatedyrka, 96 daa innmarksbeite



Figur 8 Ein del overflatedyrka areal er ikkje i drift - pågåande anleggsarbeid. Er ikkje trekt ut av søknaden eller ført som areal ute av drift. Sjå areal merka med rødt under.



Figur 9 3 daa står som anna markslag, men ser ut til å vera slåttemark i drift. Bør rettast i Ar 5



Figur 10 REsten av areala ser ut til å vera i god drift. Stort samanhengande beiteområde og fint kulturlandskap. Areala er til dels bratte og kuperte

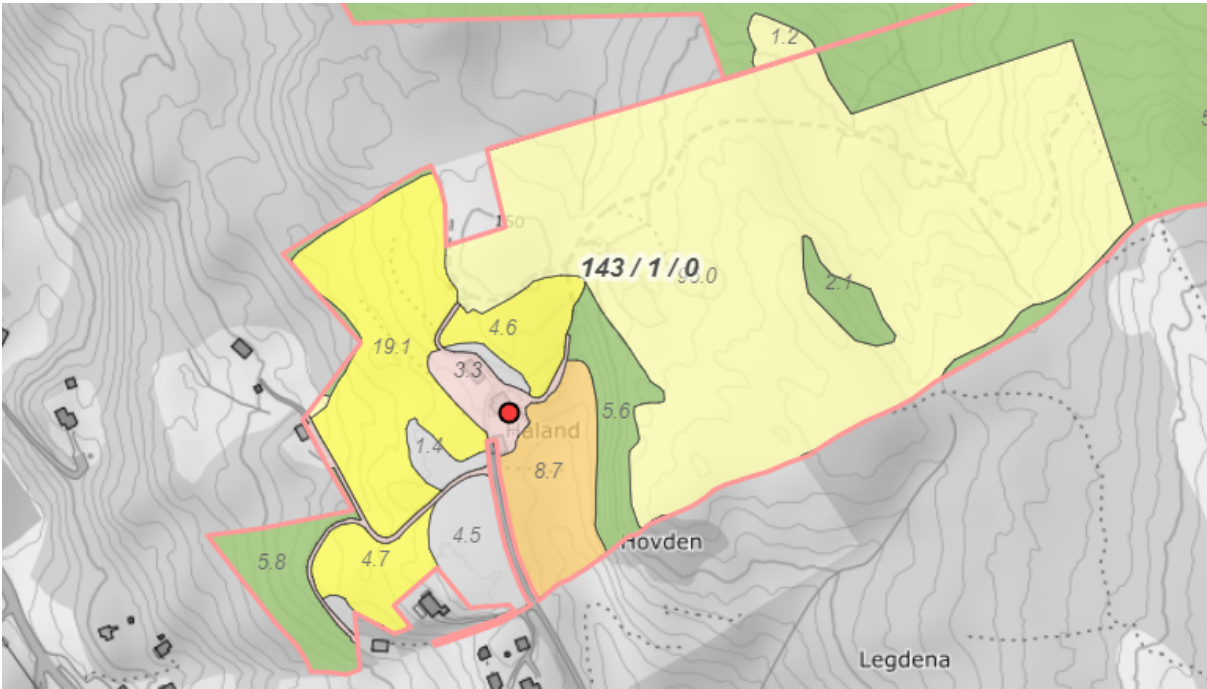

Med vennleg helsing
Alver kommune, Landbruk

Laila Bjørge
Avdelingsleiar

Øystein Hafnor Kolstad
rådgjevar

Dette dokumentet er elektronisk godkjent og har difor ingen signatur.

Mottakarar:

Ove Georg Hvidsten

Kvamsvegen 62

5911

ALVERSUND