

SAMTYKKE

Samtykke til avvik fra pbl.§29-4 vedrørende avstand til nabogrense.

Undertegnede er eier av gnr. 322 bnr. 247 i Alver kommune hvor framtidig tomt B1b-05 og B1b-06 ligger iht. vedlagt situasjonskart.

Det gis med dette gjensidig samtykke fra tomtene B1b-05 og B1b-06 til oppføring av felles mur på gnr 322 bnr 247 inntil 0 meter fra framtidig grense. Plassering av mur D og utforming kommer fram av vedlagt situasjonsplan Tomt B1b-05, datert 07.06.2022, samt tegning Terrengmur B1b, datert 07.06.2022.

Sted, dato: Bergen 20.12.22

Sveåsen AS
Gnr. 322 bnr. 247 Tomt B1b-05

Sveåsen AS
Gnr. 322 bnr. 247 Tomt B1b-06

D-01

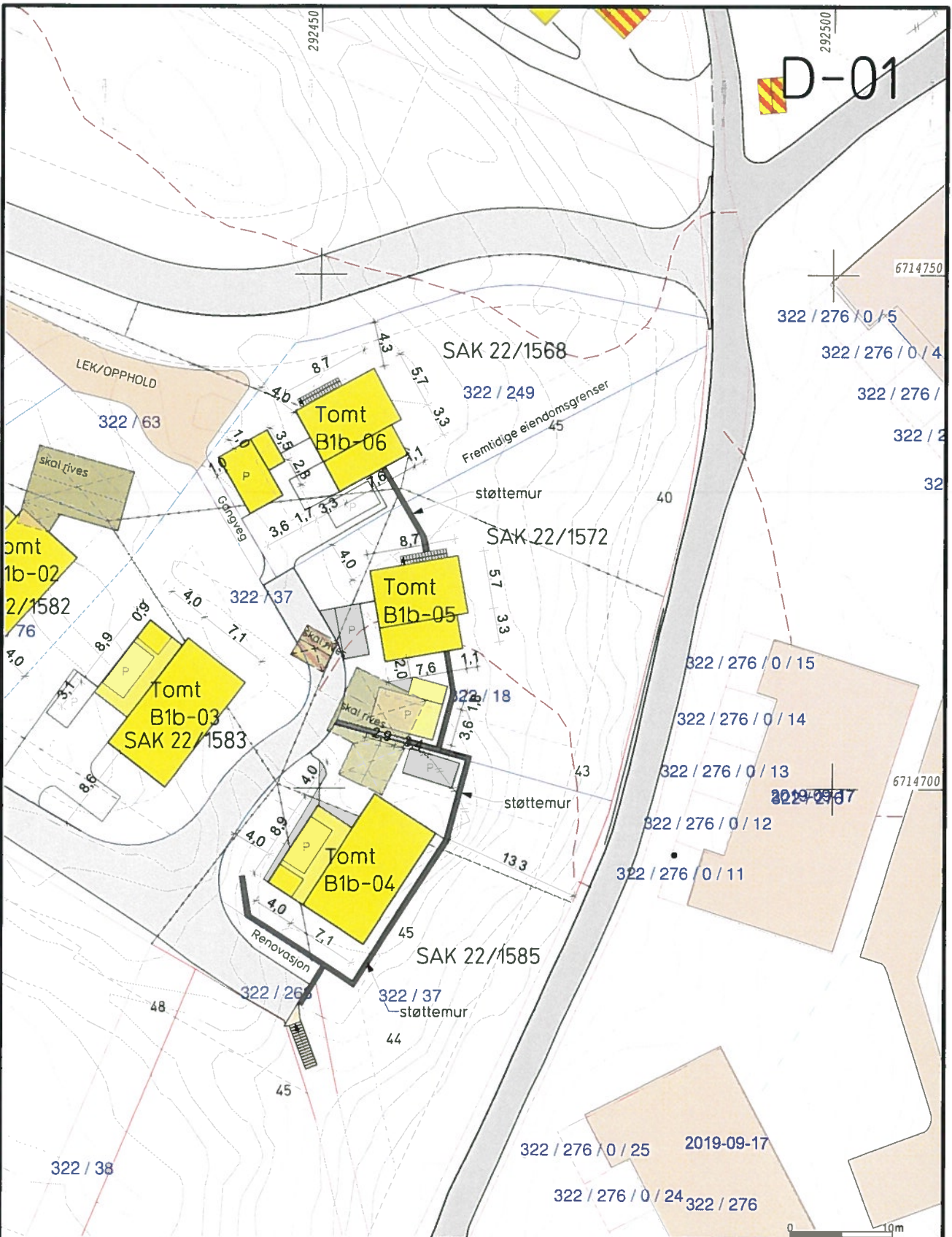

	Målte Grenser		Våningshus
	Registrerte Grenser		Større bustader
	Udefinert grenser		Hytte/feriehus
	Terrengmålte grense		Garasje/uthus
	Konstruert grensepunkt		Industri/lager
	Bolig		Andre bygg
	Bustad m/føllighet		

Beliggenhet og høyder må oppfattes som orienterende.
 Koordinatsystem: UTM(EUREF89) - SONE 32 (EPSG:32632)
 Høydesystem: (EPSG:)



Alver kommune
 Byggesaksavdeling

Situasjonsplan



Dato: 2022.06.07
 Sign: SUP

G.nr.322 B.nr.18

Målestokk
 1:500



Tomt B1b-04
Mur B

Tomt B1b-05
Mur C

Tomt B1b-06
Mur D

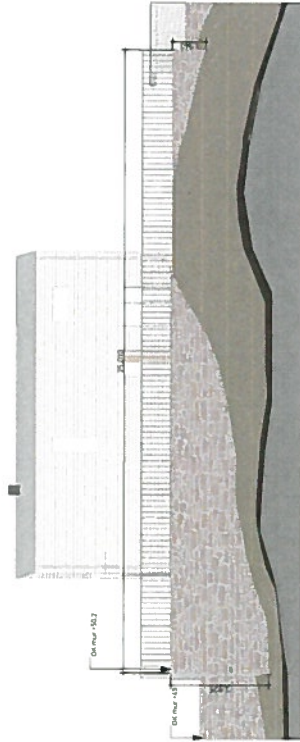

Tomt B1b-04
Mur A

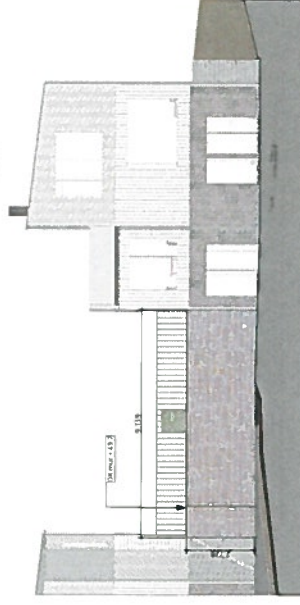
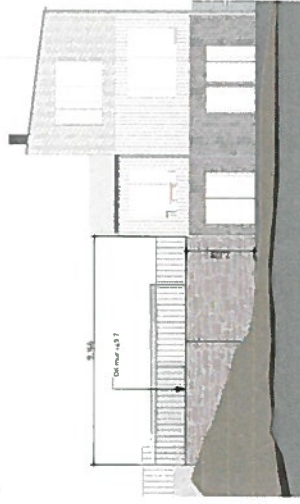

Type:
Natursteinsmur

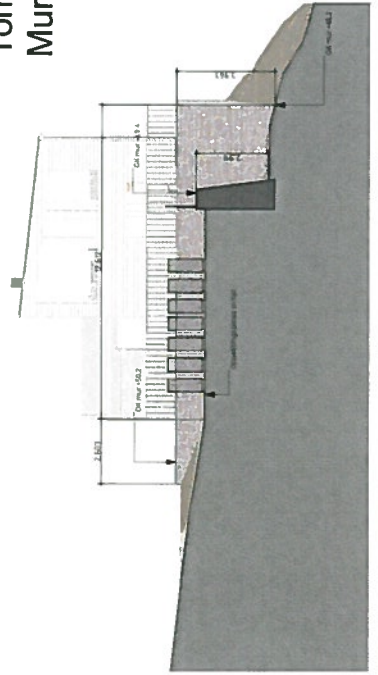

Prosjekt	Tilbyringsnr.	Grav./Byr.
Sveðsen Snitt	Sveðsen AS	322/18 m.fl.
Fase	DATE	Rev. nr.
Tilleggsopplysning byggesøknad	07.06.2022	JA MA AB
Tegning	Opprørt	Rev. ID:
Terrengmur B1b	E12	A3/1:200