



Alver kommune v/Utbygging og avtalar
Emil Christensen Birkeland
Postboks 4
5906 FREKHAUG

Referanser:
Dykkar:
Vår: 23/654 - 23/11373

Saksbehandlar:
Kjartan Medaas
kjartan.medaas@alver.kommune.no

Dato:
09.02.2023

Løyve til oppretting av 2 nye grunneigedomar - gbnr 474/21 Olsvoll

Administrativt vedtak: Saknr: 163/23

Heimelshavar: Alver kommune
Søkjjar: Alver kommune v/ Utbygging og avtalar.
Søknadstype: Søknad om oppretting av ny grunneigedom

VEDTAK:

Med heimel i plan- og bygningslova § 26-1, jf. §§ 20-1, bokstav m, 20-2 og 20-4, bokstav d vert det gjeve løyve til oppretting av 2 nye grunneigedomar på omlag 7170 m² og 6022m² frå gbnr 474/21 på følgjande vilkår:

- Tiltaket skal plasserast som synt i situasjonsplan motteken 20.01.2023.
- Nøyaktig storleik på areal vert klarlagt i samband med gjennomføring av oppmålingsforretningane etter matrikkellova.
- Rett til framføring av veg, vatn og avløp over gbnr 474/21 til offentleg veg og VA-anlegg skal leggjast fram for tinglysing seinast samstundes med fullføring av oppmålingsforretninga, jf. pbl §§ 27-1, 27-2 og 27-4.

Løyvet fell vekk dersom det ikkje er gjennomført oppmålingsforretning etter lov om eigedomsregistrering innan 3 år etter at løyvet er gjeve, eller dersom matrikkelføring vil vere i strid med lov om eigedomsregistrering jf. pbl § 21-9

Saksutgreiing

Tiltak

Saka gjeld søknad om oppretting av 2 nye grunneigedomar frå gbnr 474/21. Tomt #6 er i reguleringsplan oppgjeve til å vera om lag 7170m². Tomt #3 er oppgjeve til å vera om lag 6022m².

Det vert elles vist til søknad motteken 20.01.2023.

Planstatus

Tomtane ligg i regulert område innanfor reguleringsplanen for Olsvollstranda Industriområde, planid: 12602014000600. Reguleringsformålet er 1300 [Næringsbebyggelse].

Reguleringsplanen vert supplert med generell føresegn 4.12.1 i kommunedelplan for Radøy. Dette gjeld der ikkje anna kjem fram av reguleringsplanen.

Omsøkte frådelling er i samsvar med formålet og elles vurdert å vera i samsvar med gjeldande plan.

Dispensasjon

Tiltaket krev ikkje dispensasjon.

Nabovarsel

Tiltaket er nabovarsla i samsvar med regelverket.

Det ligg ikkje føre 2 nabomerknader. Merknadane går på at det i nabovarslinga var lagt ved situasjonskart som viste at regulert felles veg skulle inngå i tomtane som skulle frådelast.

Merknadane er kommentert av søkjar med at i søknaden som vert sendt inn er situasjonskartet endra. Slik at regulert felles veg ikkje inngår i omsøkt areal.

Plassering

Plassering av tiltaket er synt i situasjonsplan motteken 20.01.2023.

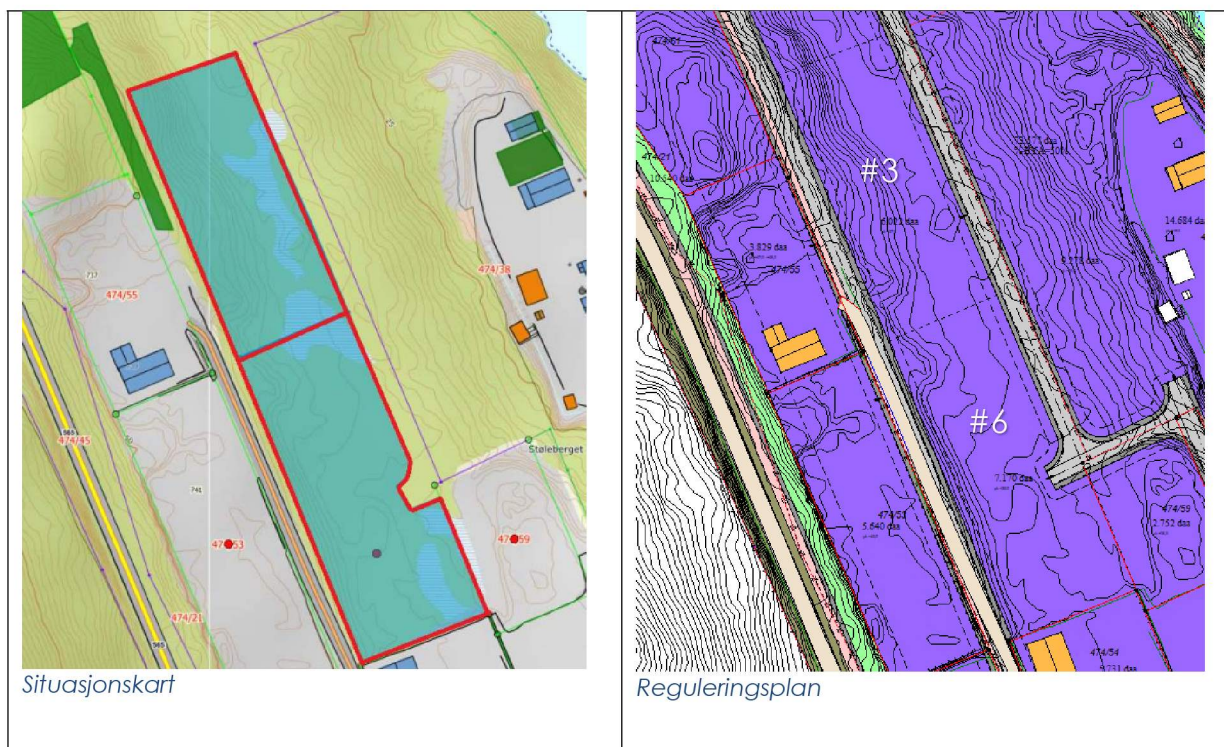

Veg, vatn og avlaup

Eigedomane innafør planområdet skal knytast til offentlig VA-anlegg. Det ligg føre VA-rammeplan for området. Sakshandsamar kan ikkje finna at denne er godkjent.

Eigedomane skal ha tilkomst til offentleg veg via felles privat veg. Avkøyrsla til offentleg veg føl av godkjend reguleringsplan.

Det ligg ikkje føre tinglyst rett som sikrar tomta rett til å nytta teknisk infrastruktur. Erklæring om rett til bruk av privat veg, rett til framføring av vatn og avlaup til offentleg anlegg må tinglystast seinast samstundes med oppmålingsforretninga.

Flaum, skred og andre natur- og miljøtilhøve

Det er ikkje avdekka tilhøve som er til hinder for oppretting av nye grunneigedomar. Ein har mellom anna sjekka arealet mot NVE sine aktsomhetskart.

VURDERING:

Naturmangfaldlova

Kommunen har sjekka det aktuelle arealet i www.naturbase.no og www.artsdatabanken.no og nytta rettleiing frå Fylkesmannen.

Kommunen finn ikkje at tiltaket vil kome i konflikt med naturmangfaldslova.

Vurdering av søknaden

Oppretting eller endring grunneigedom er eit søknadspliktig tiltak. Oppretting/endring av eigedom ikkje må skje på ein slik måte at det oppstår forhold i strid med lova, forskrift, vedtekt eller plan, eller slik at det vert oppretta tomtar som ikkje er eigna til bebyggelse på grunn av storleik, form eller plassering.

Reguleringsplanen set ingen krav til storleik på tomtane eller viser regulerte tomtegrenser. Men den inneheld føresegningsområder som viser maksimal byggehøgder og planeringshøgder. Grenser for omsøkte parsellar er i samsvar med føresegningsområda #3 og #6.

Administrasjonen vurderer at omsøkte frådelling av tomt #3 og #6 til næringsformål er i samsvar med gjeldande arealformål og planen elles. Vi gjer merksam på at rekkefølgekrav i planen kan få betydning for bygging på eigedomane.

Konklusjon

Kommunen gjev løyve til oppretting av nye grunneigedomar på omlag 7170m² og 6022m² frå gbnr 474/21 som omsøkt. Det vert sett som vilkår at erklæring om rett til veg, vatn og avløp over annan grunn må leggjast fram for tinglysing seinast samstundes som oppmålingsforretningane vert fullførte.

Aktuelt regelverk

- Deling av eigedom er søknadspliktig, jf. plan- og bygningslova (pbl.) § 26-1, jf. §§ 20-1, bokstav m og 20-2, jf. § 20-4, bokstav d.
- Frist for sakshandsaming, jf. pbl. § 21-7 jf. byggesaksforskrifta (SAK) § 7-2.
- Krav om nabovarsling, jf. pbl. § 21-3.
- Deling må vere i samsvar med prinsippa i §§ 8 – 12 i naturmangfaldslova.
- Kommunen kan ikkje opprette eigedomar som ikkje er eigna til å bygge på, eller som er i strid med lov, forskrift, vedtekter eller plan, jf. pbl § 26-1.
- Delegerert administrativt mynde føl av kommunelova § 23 nr. 4 og gjeldande delegeringsreglement.
- Du kan klage på vedtaket etter lov om offentleg forvaltning (fvl) §§ 28-36.

