

Søknad om tillatelse til tiltak uten ansvarsrett

etter plan- og bygningsloven (pbl) § 20-4 og SAK kap. 3

Opplysninger gitt i søknaden eller vedlegg til søknaden vil bli registrert i matrikkelen.

Søkes det om dispensasjon fra plan- og bygningsloven, forskrift eller arealplan?	<input type="checkbox"/> Ja	<input checked="" type="checkbox"/> Nei
Er det behov for tillatelse/samtykke/uttalelse fra annen myndighet?	<input type="checkbox"/> Ja	<input checked="" type="checkbox"/> Nei
Hvis ja, så oppfylles ikke vilkårene for 3 ukers saksbehandling, jf. pbl § 21-7 tredje ledd		
Nabovarsling, jf. pbl 21-3, skal være gjennomført før søknaden sendes kommunen. (Blankett 5154, 5155, 5156).		
Føreligger det merknader fra naboer eller gjenboere?	<input type="checkbox"/> Ja	<input checked="" type="checkbox"/> Nei

Søknaden gjelder										
Eiendom/ byggested	Gnr.	Bnr.	Festenr.	Seksjonsnr.	Bygningsnr.	Bolignr.	Kommune			
	423	7					ALVER			
Adresse	MARØYVEGEN 331				Postnr.	Poststed				
					5937	BOVÅGEN				
Tiltakets art	Mindre tiltak til bebyggt eiendom, pbl § 20-4 og SAK kap. 3									
	<input type="checkbox"/>	Tilbygg < 50 m ²		<input type="checkbox"/>	Frittliggende bygning (ikke boligformål) < 70 m ²		<input type="checkbox"/>	Skilt/reklame (SAK10 § 3-1 d)		
	<input type="checkbox"/>	Driftsbygning i landbruket med samlet bruksareal (BRA) mindre enn 1000 m ² , jf. pbl § 20-4 bokstav b) og SAK10 § 3-2								
	<input type="checkbox"/>	Midlertidig bygning/konstruksjon/anlegg (som ikke skal plasseres for lengre tidsrom enn 2 år)								
<input type="checkbox"/>	Bruksendring fra tilleggsdel til hoveddel eller omvendt innenfor en bruksenhet									
<input type="checkbox"/>	Riving av tiltak som nevnt i SAK10 § 3-1									
<input type="checkbox"/>	Oppretting/ending av matrikkelenhet		<input type="checkbox"/>	Grunn-eiendom	<input type="checkbox"/>	Anleggs-eiendom	<input type="checkbox"/>	Festegrunn over 10 år	<input type="checkbox"/>	Arealoverføring
<input checked="" type="checkbox"/>	Annet:									
Planlagt bruk/formål	TILBYGG 71 m ² UTVIDELSE AV OPPHOLDSPLOM									

Arealdisponering							
Planstatus mv.	Sett kryss for gjeldende plan						
	<input type="checkbox"/>	Arealdel av kommuneplan		<input type="checkbox"/>	Reguleringsplan		<input type="checkbox"/>
Navn på plan							
Areal	BYA eksisterende	BYA nytt	Sum BYA	BRA eksisterende	BRA nytt	Sum BRA	Tomteareal
	294 m ²	91 m ²	385 m ²				
Grad av utnyttning	Vis beregning av grad av utnyttning. Veiledning finnes på www.dibk.no eller kontakt kommunen						
	$\% \text{-BYA eks} = (294 / 12838) \times 100 = 2,3\%$ $\% \text{-BYA MEDSATT TILTAK} = (385 / 12838) \times 100 = 3,0\%$						

Plassering			
Plassering av tiltaket	Kan høyspent kraftlinje være i konflikt med tiltaket? <input type="checkbox"/> Ja <input checked="" type="checkbox"/> Nei	Vedlegg nr. Q -	
	Hvis ja, må avklaring med berørt rettighetshaver være dokumentert		
Plassering av tiltaket	Kan vann- og avløpsledninger være i konflikt med tiltaket? <input type="checkbox"/> Ja <input checked="" type="checkbox"/> Nei	Vedlegg nr. Q -	
	Hvis ja, må avklaring med berørt rettighetshaver være dokumentert		
Avstand	Minste avstand til nabogrense	5,5	m
	Minste avstand til annen bygning	40,5	m
	Minste avstand til midten av vei	87,7	m
Dette skal vises på situasjonsplanen			

Krav til byggegrunn (pbl § 28-1)		
Flom (TEK17 § 7-2)	Skal byggverket plasseres i flomutsatt område? <input checked="" type="checkbox"/> Nei <input type="checkbox"/> Ja	Vedlegg nr.
Skred (TEK17 § 7-3)	Skal byggverket plasseres i skredutsatt område? <input checked="" type="checkbox"/> Nei <input type="checkbox"/> Ja	Vedlegg nr.
Andre natur- og miljøforhold (pbl § 28-1)	Foreligger det vesentlig ulempe som følge av natur- og miljøforhold? <input checked="" type="checkbox"/> Nei <input type="checkbox"/> Ja Dersom ja, beskriv kompensierende tiltak i vedlegg	Vedlegg nr.

Tilknytning til veg og ledningsnett		
Adkomst vegloven §§ 40-43 pbl § 27-4	Gir tiltaket ny/endret adkomst <input type="checkbox"/> Ja <input checked="" type="checkbox"/> Nei	Tomta har adkomst til følgende veg som er opparbeidet og åpen for alminnelig ferdsel: <input checked="" type="checkbox"/> Riksveg/fylkesveg Er avkjøringstillatelse gitt? <input checked="" type="checkbox"/> Ja <input type="checkbox"/> Nei <input type="checkbox"/> Kommunal veg Er avkjøringstillatelse gitt? <input type="checkbox"/> Ja <input type="checkbox"/> Nei <input type="checkbox"/> Privat veg Er vegrett sikret ved tinglyst erklæring? <input type="checkbox"/> Ja <input type="checkbox"/> Nei
Overvann	Takvann/overvann føres til: <input type="checkbox"/> Avløpsystem <input checked="" type="checkbox"/> Terreng	

Feltene "Vannforsyning" og "Avløp" skal kun fylles ut for driftsbygning i landbruket, midlertidige tiltak eller oppretting av matrikkelenhet.

Vannforsyning pbl §§ 27-1, 27-3	Tilknytning i forhold til tomta <input checked="" type="checkbox"/> Offentlig vannverk <input type="checkbox"/> Privat vannverk* <input type="checkbox"/> Annen privat vannforsyning, innlagt vann* <input type="checkbox"/> Annen privat vannforsyning, ikke innlagt vann* Dersom vanntilførsel forutsetter tilknytning til annen privat ledning eller krysser annens grunn, foreligger rettighet ved tinglyst erklæring? <input type="checkbox"/> Ja <input type="checkbox"/> Nei	* Beskriv	Vedlegg nr. Q -
Avløp pbl §§ 27-2, 27-3	Tilknytning i forhold til tomta <input type="checkbox"/> Offentlig avløpsanlegg <input checked="" type="checkbox"/> Privat avløpsanlegg Skal det installeres vannklosett? <input type="checkbox"/> Ja <input checked="" type="checkbox"/> Nei Foreligger utslipptillatelse? <input checked="" type="checkbox"/> Ja <input type="checkbox"/> Nei Dersom avløpsanlegg forutsetter tilknytning til annen privat ledning eller krysser annens grunn, foreligger rettighet ved tinglyst erklæring? <input type="checkbox"/> Ja <input checked="" type="checkbox"/> Nei		Vedlegg nr. Q -

Vedlegg			
Beskrivelse av vedlegg	Gruppe	Nr. fra – til	Ikke relevant
Dispensasjonssøknader/innvilget dispensasjon	B	-	<input checked="" type="checkbox"/>
Kvittering for nabovarsel/Opplysninger gitt i nabovarsel/nabomerknader/kommentarer til nabomerknader	C	1 - 5	<input type="checkbox"/>
Situasjonsplan/avkjøringsplan	D	1 -	<input type="checkbox"/>
Tegninger plan, snitt, fasade (eksisterende)	E	-	<input type="checkbox"/>
Tegninger plan, snitt, fasade (ny)	E	1 - 5	<input type="checkbox"/>
Uttalelse/vedtak fra annen myndighet SAK10 § 6-2 og pbl § 21-5	I	-	<input checked="" type="checkbox"/>
Rekvisisjon av oppmålingsforretning	J	-	<input checked="" type="checkbox"/>
Andre vedlegg	Q	1 -	<input type="checkbox"/>

Erklæring og underskrift		
Tiltakshaver		
Tiltakshaver forplikter seg til å gjennomføre tiltaket iht. plan- og bygningsloven (pbl), byggteknisk forskrift og gitt tillatelse.		
Navn GEIR MARØY	Telefon (dagtid) 93441887	Mobiltelefon 93441887
Adresse FLAKTVEITSVINGANE 8B	Postnr. 5135	Poststed FLAKTVEIT
Dato 20.2.2023	Underskrift Geir Marøy	
Gjentas med blokkbokstaver GEIR MARØY	E-post geir@malmaroy.no	
	Eventuelt organisasjonsnr.	

Vedlegg nr.
C- 1

Nullstill



Opplysninger gitt i nabovarsel sendes kommunen sammen med søknaden

(Gjenpart av nabovarsel)

Pbl § 21-3

Tiltak på eiendommen:					
Gnr.	Bnr.	Festenr.	Sekejonsnr.	Eiendommens adresse	Postnr. Poststed
423	7			MARØYVEGEN 331	5937 BOVAGEN
Eier/fester				Kommune	
MAGNE MARØY / GEIR MARØY				ALVER	

Det varsles herved om

<input type="checkbox"/> Nybygg	<input type="checkbox"/> Anlegg	<input type="checkbox"/> Endring av fasade	<input type="checkbox"/> Riving
<input checked="" type="checkbox"/> Påbygg/tilbygg	<input type="checkbox"/> Skilt/reklame	<input type="checkbox"/> Innhegning mot veg	<input type="checkbox"/> Bruksendring
<input type="checkbox"/> Midlertidig bygning, konstruksjon eller anlegg	<input type="checkbox"/> Antennesystem	<input type="checkbox"/> Oppretting/ending av matrikkelenhet (eiendomsdeling) eller bortfeste	
			<input type="checkbox"/> Annet

Dispensasjon etter plan- og bygningsloven kapittel 19

<input type="checkbox"/> Plan- og bygningsloven med forskrifter	<input type="checkbox"/> Kommunale vedtekter	<input type="checkbox"/> Arealplaner	<input type="checkbox"/> Vegloven	Vedlegg nr. B -
---	--	--------------------------------------	-----------------------------------	--------------------

Arealdisponering

Sett kryss for gjeldende plan

<input type="checkbox"/> Arealdel av kommuneplan	<input type="checkbox"/> Reguleringsplan	<input type="checkbox"/> Bebyggelsesplan
--	--	--

Navn på plan

Beskriv nærmere hva nabovarslet gjelder

TILBYGG

Vedlegg nr.
Q -

Spørsmål vedrørende nabovarsel rettes til

Foretak/tiltakshaver

Kontaktperson, navn	E-post	Telefon	Mobil
Geir Marøy	geir@malmaroy.no		93441887

Søknaden kan ses på hjemmeside:
(ikke obligatorisk):

Merknader sendes til

Eventuelle merknader skal være mottatt innen 2 uker etter at dette varsel er sendt.
Ansvarlig søker/tiltakshaver skal sammen med søknad sende innkomne merknader og redegjøre for ev. endringer.

Navn	Postadresse
Geir Marøy	Flaktveitsvingane 8b,
Postnr. Poststed	E-post
5135 FLAKTVEIT	geir@malmaroy.no

Følgende vedlegg er sendt med nabovarslet

Beskrivelse av vedlegg	Gruppe	Nr. fra - til	Ikke relevant
Dispensasjonssøknad/vedtak	B	--	<input checked="" type="checkbox"/>
Situasjonsplan	D	--	<input type="checkbox"/>
Tegninger snitt, fasade	E	1 - 3	<input type="checkbox"/>
Andre vedlegg	Q	--	<input type="checkbox"/>

Underskrift

Tilsvarende opplysninger med vedlegg er sendt i nabovarsel til berørte naboer og gjenboere.
Mottagere av nabovarsel fremgår av kvittering for nabovarsel.

Sted	Dato	Underskrift ansvarlig søker eller tiltakshaver
Bergen	20.2.2023	Geir Marøy
		Gjentas med blokkbokstaver
		GEIR MARØY

Kvittering for nabovarsel sendes kommunen sammen med søknaden

Nabovarsel kan enten sendes som rekommandert sending, overleveres personlig mot kvittering eller sendes på e-post mot kvittering. Med kvittering for mottatt e-post menes en e-post fra nabo/gjenboer som bekrefter å ha mottatt nabovarslet. Ved personlig overlevering vil signatur gjelde som bekreftelse på at varslet er mottatt. Det kan også signeres på at man gir samtykke til tiltaket.

Tiltaket gjelder							
Eiendom/ byggested	Gnr.	Bnr.	Festenr.	Seksjonsnr.	Bygningsnr.	Bolignr.	Kommune
	423	7					ALVER
	Adresse				Postnr.	Poststed	
	MARØYVEGEN 331				5937	BOVÅGEN	

Følgende naboer har mottatt eller fått rek. sending av vedlagte nabovarsel med tilhørende vedlegg:

Nabo-/gjenboereiendom				Eier/fester av nabo-/gjenboereiendom			
Gnr.	Bnr.	Festenr.	Seksjonsnr.	Eiers/festers navn		Dato sendt e-post	
423	22			TONE KROKLI HELGE O. KROKLI			
Adresse				Adresse		Kvittering vedlegges	
MARØYVEGEN 334				STORBOTN 87		1	
Postnr.	Poststed			Postnr.	Poststed		Poststedets reg.nr.
5937	BOVÅGEN			5106	ERVIK		
Personlig kvittering for			Dato	Sign.	Personlig kvittering for		
<input type="checkbox"/> mottatt varsel					<input type="checkbox"/> samtykke til tiltaket		

Nabo-/gjenboereiendom				Eier/fester av nabo-/gjenboereiendom			
Gnr.	Bnr.	Festenr.	Seksjonsnr.	Eiers/festers navn		Dato sendt e-post	
423	36			HELGA JOHANNE OTTO M. MARØY			
Adresse				Adresse		Kvittering vedlegges	
MARØYVEGEN 325				MARØYVEGEN 325		1	
Postnr.	Poststed			Postnr.	Poststed		Poststedets reg.nr.
5937	BOVÅGEN			5937	BOVÅGEN		
Personlig kvittering for			Dato	Sign.	Personlig kvittering for		
<input type="checkbox"/> mottatt varsel					<input type="checkbox"/> samtykke til tiltaket		

Nabo-/gjenboereiendom				Eier/fester av nabo-/gjenboereiendom			
Gnr.	Bnr.	Festenr.	Seksjonsnr.	Eiers/festers navn		Dato sendt e-post	
423	18			JANNICKE ØURETVEIT			
Adresse				Adresse		Kvittering vedlegges	
MARØYVEGEN 337				MARØYVEGEN 362		1	
Postnr.	Poststed			Postnr.	Poststed		Poststedets reg.nr.
5937	BOVÅGEN			5937	BOVÅGEN		
Personlig kvittering for			Dato	Sign.	Personlig kvittering for		
<input type="checkbox"/> mottatt varsel					<input type="checkbox"/> samtykke til tiltaket		

Nabo-/gjenboereiendom				Eier/fester av nabo-/gjenboereiendom			
Gnr.	Bnr.	Festenr.	Seksjonsnr.	Eiers/festers navn		Dato sendt e-post	
Adresse				Adresse		Kvittering vedlegges	
Postnr.	Poststed			Postnr.	Poststed		Poststedets reg.nr.
Personlig kvittering for			Dato	Sign.	Personlig kvittering for		
<input type="checkbox"/> mottatt varsel					<input type="checkbox"/> samtykke til tiltaket		

Nabo-/gjenboereiendom				Eier/fester av nabo-/gjenboereiendom			
Gnr.	Bnr.	Festenr.	Seksjonsnr.	Eiers/festers navn		Dato sendt e-post	
Adresse				Adresse		Kvittering vedlegges	
Postnr.	Poststed			Postnr.	Poststed		Poststedets reg.nr.
Personlig kvittering for			Dato	Sign.	Personlig kvittering for		
<input type="checkbox"/> mottatt varsel					<input type="checkbox"/> samtykke til tiltaket		

Det er per dags dato innlevert rekommandert sending til ovennevnte adressater.

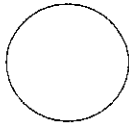
Samlet antall sendinger: _____ Sign. 

Nabovarsel

sendes til berørte naboer og gjenboere

Ved riving skal kreditorer med pengeheftelser i eiendommen varsles, pbl § 21-3

Nullstill



Til (nabo/gjenboer)

Tone Krokli og Geir Oddmund Krokli
Stor botn 87
SIOBERVIK

Som eier/fester av:

Gnr. 423 | Bnr. 22 | Festenr. | Seksjonsnr.

Eiendommens adresse

Tiltak på eiendommen:

Gnr. 423 | Bnr. 7 | Festenr. | Seksjonsnr.

Eiendommens adresse
MAROYVEGEN 331

Postnr. 5937 | Poststed 0 BOVAGEN

Kommune ALVER

Eier/fester
MAGNE MAROY / GEIR MAROY

Det varsles herved om

Nybygg Anlegg Endring av fasade Riving

Påbygg/tilbygg Skilt/reklame Innhegning mot veg Bruksendring

Midlertidig bygning, konstruksjon eller anlegg Antennesystem Oppretting/ending av matrikkelenhet (eiendomsdeling) eller bortfeste Annet

Dispensasjon etter plan- og bygningsloven kapittel 19

Plan- og bygningsloven med forskrifter Kommunale vedtekter Arealplaner Vegloven

Vedlegg nr. B -

Arealdisponering

Sett kryss for gjeldende plan

Arealdel av kommuneplan Reguleringsplan Bebyggelsesplan

Navn på plan

Beskriv nærmere hva nabovarslet gjelder

TILBYGG

Vedlegg nr. Q -

Spørsmål vedrørende nabovarsel rettes til

Foretak/tiltakshaver
MAGNE MAROY | GEIR MAROY

Kontaktperson, navn
GEIR MAROY

E-post
geir@malmaroy.no

Telefon

Mobil
9341887

Søknaden kan ses på hjemmeside: (ikke obligatorisk):

Merknader sendes til

Eventuelle merknader skal være mottatt innen 2 uker etter at dette varsel er sendt.
Ansvarlig søker/tiltakshaver skal sammen med søknad sende innkomne merknader og redegjøre for ev. endringer.

Navn
GEIR MAROY

Postadresse
FLAKTVEITSVINGANE 86

Postnr. 0135 | Poststed FLAKTVEIT

E-post

Beskrivelse av vedlegg	Gruppe	Nr. fra - til	Ikke relevant
Dispensasjonssøknad/vedtak	B	-	<input type="checkbox"/>
Situasjonsplan	D	-	<input type="checkbox"/>
Tegninger snitt, fasade	E	1 - 3	<input type="checkbox"/>
Andre vedlegg	Q	-	<input type="checkbox"/>

Underskrift

Sted
Bovagen

Dato
21.11.2022

Underskrift ansvarlig søker eller tiltakshaver
Tone Krokli Oddmund Krokli

Gjentas med blokkbokstaver
TONE KROKLI Oddmund Krokli

Nabovarsel

sendes til berørte naboer og gjenboere

Ved riving skal kreditorer med pengeheftelser i eiendommen varsles, pbl § 21-3

Nullstill



Til (nabo/gjenboer)

Helga Johanne Marøy
Otta Martin Marøy

Som eier/fester av:

Gnr. 423 | Bnr. 36 | Fester. | Seksjonsnr.

Eiendommens adresse
MARØYVEGEN 32S, 5937 BOVÅGEN

Tiltak på eiendommen:

Gnr. 423 | Bnr. 7 | Fester. | Seksjonsnr.

Eiendommens adresse
MARØYVEGEN 331

Postnr. 5937 | Poststed BOVÅGEN

Kommune ALVER

Eier/fester
MAGNE MARØY / GEIR MARØY

Det varsles herved om

Nybygg Anlegg Endring av fasade Riving

Påbygg/tilbygg Skilt/reklame Innhegning mot veg Bruksendring

Midlertidig bygning, konstruksjon eller anlegg Antennesystem Oppretting/ending av matrikkelenhet (eiendomsdeling) eller bortfeste Annet

Dispensasjon etter plan- og bygningsloven kapittel 19

Plan- og bygningsloven med forskrifter Kommunale vedtekter Arealplaner Vegloven

Vedlegg nr. B -

Arealdisponering

Satt kryss for gjeldende plan

Arealdel av kommuneplan Reguleringsplan Bebyggelsesplan

Navn på plan

Beskriv nærmere hva nabovarslet gjelder

TILBYGG

Vedlegg nr. Q -

Spørsmål vedrørende nabovarsel rettes til

Foretak/tiltakshaver
MAGNE MARØY / GEIR MARØY

Kontaktperson, navn
GEIR MARØY

E-post
geir@malmaroy.no

Telefon
93441887

Mobil
93441887

Søknaden kan ses på hjemmeside: (ikke obligatorisk):

Merknader sendes til

Eventuelle merknader skal være mottatt innen 2 uker etter at dette varsel er sendt. Ansvarlig søker/tiltakshaver skal sammen med søknad sende innkomne merknader og redegjøre for ev. endringer.

Navn
GEIR MARØY

Postadresse
FLAKTVEITSVINGANE 86

Postnr. 6135 | Poststed FLAKTVEIT

E-post

Beskrivelse av vedlegg	Gruppe	Nr. fra – til	Ikke relevant
Dispensasjonssøknad/vedtak	B	-	<input type="checkbox"/>
Situasjonsplan	D	-	<input type="checkbox"/>
Tegninger snitt, fasade	E	1 - 3	<input type="checkbox"/>
Andre vedlegg	Q	-	<input type="checkbox"/>

Underskrift

Sted
Marøy

Dato
19/11-22

Underskrift ansvarlig søker eller tiltakshaver
Helga Marøy

Gjentas med blokkbokstaver
Helga Marøy Otta Marøy

Nabovarsel

sendes til berørte naboer og gjenboere

Ved riving skal kreditorer med pengeheftelser i eiendommen varsles, pbl § 21-3

Nullstill



Til (nabo/gjenboer)
Jannicke Øvretveit
Marøyvegen 362
5937 BOVÅGEN

Som eier/fester av:
Gnr. 423 | Bnr. 18 | Festenr. | Seksjonsnr.
Eiendommens adresse
MARØYVEGEN 5937 BOVÅGEN

Tiltak på eiendommen:
Gnr. 423 | Bnr. 7 | Festenr. | Seksjonsnr.
Eiendommens adresse
MARØYVEGEN 331
Postnr. 5937 | Poststed BOVÅGEN
Kommune ALVER
Eier/fester
MAGNE MARØY / GEIR MARØY

Det varsles herved om

<input type="checkbox"/> Nybygg	<input type="checkbox"/> Anlegg	<input type="checkbox"/> Endring av fasade	<input type="checkbox"/> Riving
<input checked="" type="checkbox"/> Påbygg/tilbygg	<input type="checkbox"/> Skilt/reklame	<input type="checkbox"/> Innhegning mot veg	<input type="checkbox"/> Bruksendring
<input type="checkbox"/> Midlertidig bygning, konstruksjon eller anlegg	<input type="checkbox"/> Antennesystem	<input type="checkbox"/> Oppretting/ændring av matrikkelenhet (eiendomsdeling) eller bortfeste	<input type="checkbox"/> Annet

Dispensasjon etter plan- og bygningsloven kapittel 19

<input type="checkbox"/> Plan- og bygningsloven med forskrifter	<input type="checkbox"/> Kommunale vedtekter	<input type="checkbox"/> Arealplaner	<input type="checkbox"/> Vegloven	Vedlegg nr. B -
---	--	--------------------------------------	-----------------------------------	-----------------

Arealdisponering

Søtt kryss for gjeldende plan

<input type="checkbox"/> Arealdel av kommuneplan	<input type="checkbox"/> Reguleringsplan	<input checked="" type="checkbox"/> Bebyggelsesplan
--	--	---

Navn på plan

Beskriv nærmere hva nabovarslet gjelder

TILBYGG

Vedlegg nr. Q -

Spørsmål vedrørende nabovarsel rettes til

Foretak/tiltakshaver
MAGNE MARØY / GEIR MARØY

Kontaktperson, navn GEIR MARØY	E-post geir@malmaroy.no	Telefon	Mobil 93441887
-----------------------------------	----------------------------	---------	-------------------

Søknaden kan ses på hjemmeside: (ikke obligatorisk):

Merknader sendes til

Eventuelle merknader skal være mottatt innen 2 uker etter at dette varsel er sendt. Ansvarlig søker/tiltakshaver skal sammen med søknad sende innkomne merknader og redegjøre for ev. endringer.

Navn GEIR MARØY	Postadresse FLAKTIVETSVEGEN 86
Postnr. 5135 Poststed FLAKTIVET	E-post

Beskrivelse av vedlegg	Gruppe	Nr. fra – til	Ikke relevant
Dispensasjonssøknad/vedtak	B	–	<input type="checkbox"/>
Situasjonsplan	D	–	<input type="checkbox"/>
Tegninger snitt, fasade	E	1 – 3	<input type="checkbox"/>
Andre vedlegg	Q	–	<input type="checkbox"/>

Underskrift

Sted Marøy	Dato 19/11-22	Underskrift ansvarlig søker eller tiltakshaver
J. Øvretveit		Gjentas med blokkbokstaver

D

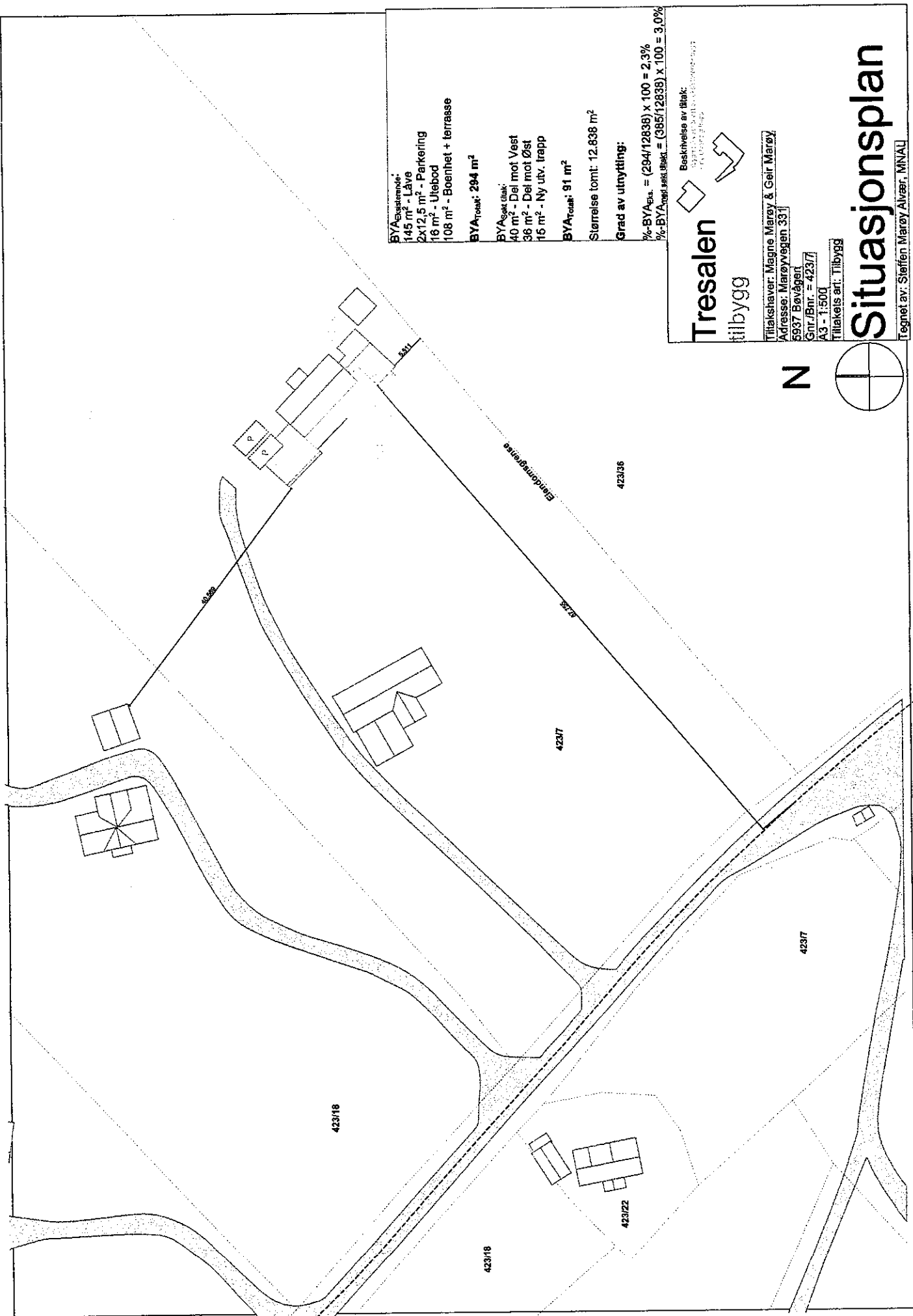

BYA_{Bestemmelse}:
 145 m² - Låve
 2x12,5 m² - Parkering
 18 m² - Utebod
 108 m² - Boenhet + terrasse
BYA_{Totalt}: 294 m²
BYA_{Bestemmelse} tilskil:
 40 m² - Del mot Vest
 36 m² - Del mot Øst
 15 m² - Ny utv. trapp
BYA_{Totalt}: 91 m²
 Størrelse tomt: 12.838 m²
Grad av utnyttning:
 % - BYA_{Best.} = (294/12838) x 100 = 2,3%
 % - BYA_{Best.} tilskil = (385/12838) x 100 = 3,0%

Tresalen
 tilbygg

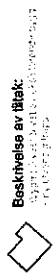

Beskrivelse av tilskil:
 1. 145 m² - Låve
 2. 2x12,5 m² - Parkering
 3. 18 m² - Utebod
 4. 108 m² - Boenhet + terrasse

Tiltakshaver: Magne Marøy & Geir Marøy
 Adresse: Marøyvegen 331
 5937 Bevågestr
 Gnr./Bnr. = 423/7
 A3 - 1:500
 Tiltakets art: Tilbygg

N

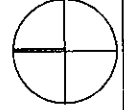

Situasjonsplan
 Tegnet av: Steffen Marøy Alvaer, MNIA

3

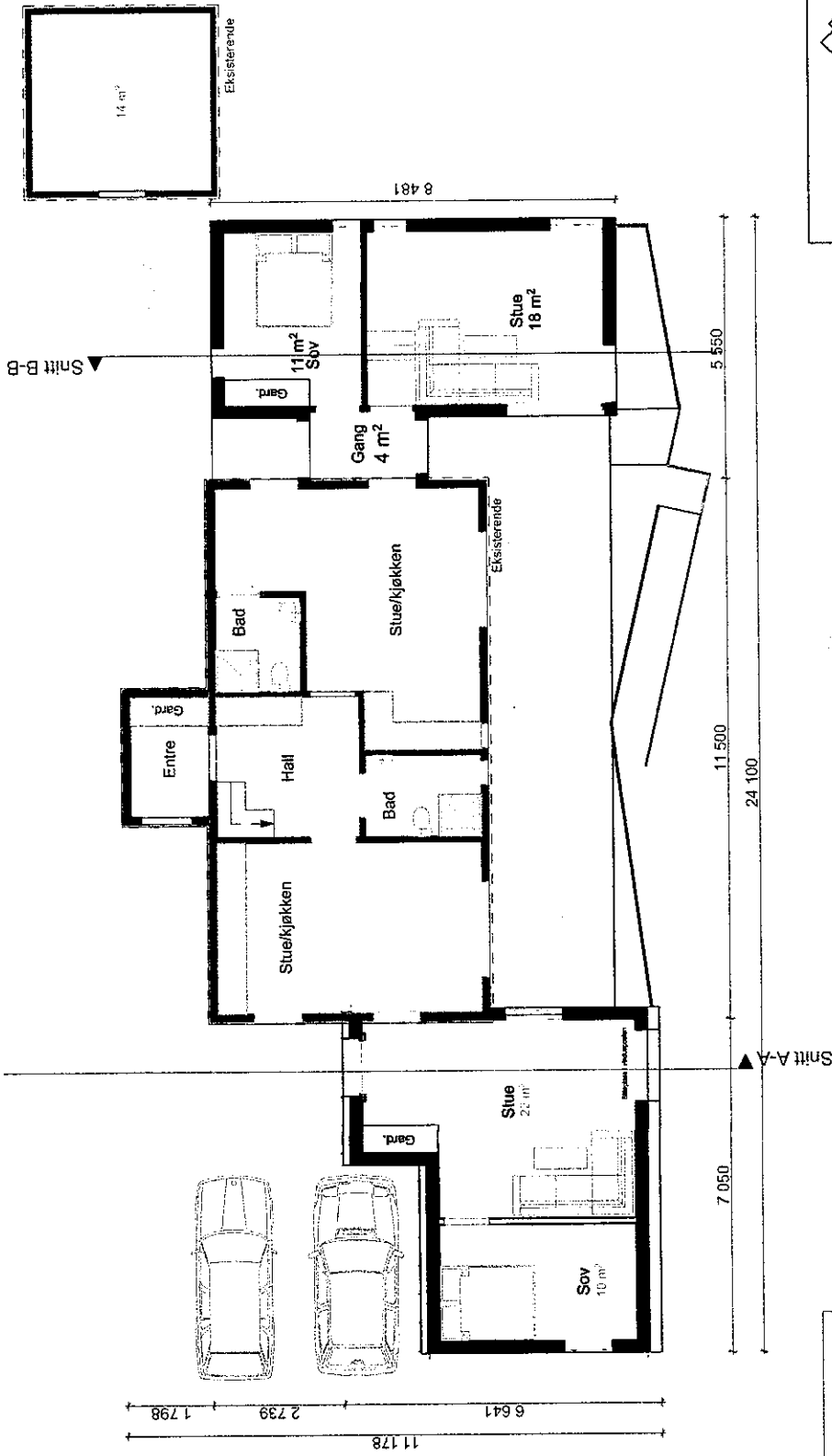

BRA_{eksisterende}:
 Kjeller 37 m²
 1. Etg 67 m²
 Loft 48 m²
 2x12,5 m² - Parkering
 14 m² - Utebod
 17 m² - Målbart BRA under terrasse
BRA_{totalt}: 208 m²

BRA_{sekt} Utlak:
 33 m² - Del mot Vest
 33 m² - Del mot Øst
 6 m² - Overbygg del mot Øst
BRA_{totalt}: 71 m²

Tresalen tilbygg

Beskrivelse av tiltak:
 Bygging av et nytt tilbygg på eksisterende grunn.

Tiltaksnavn: Magne Marøy & Geir Marøy
 Adresse: Marøyvegen 331
 5937 Bøvågert
 Gnr./Bnr. = 423/7
 A3 - 1:100
 Tiltakets art: Tilbygg

Plantegning

Tegnet av: Steffen Marøy Alvear, MNAL

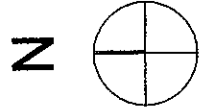

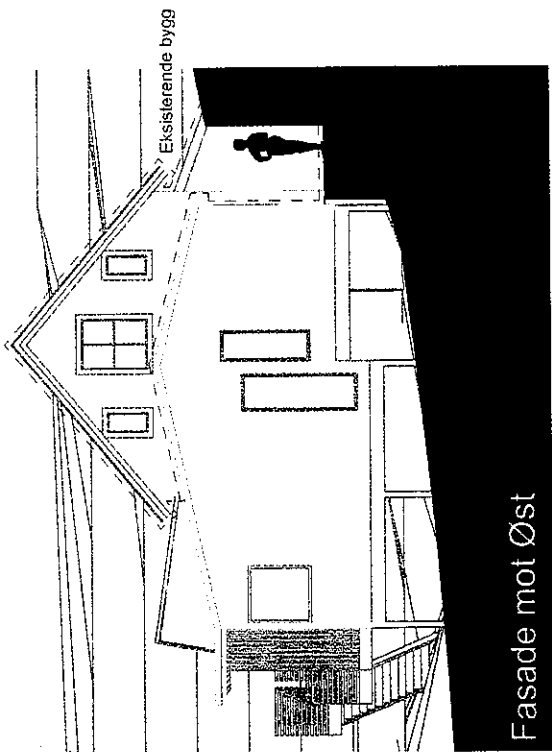

Eksisterende bygg

Fasade mot Øst

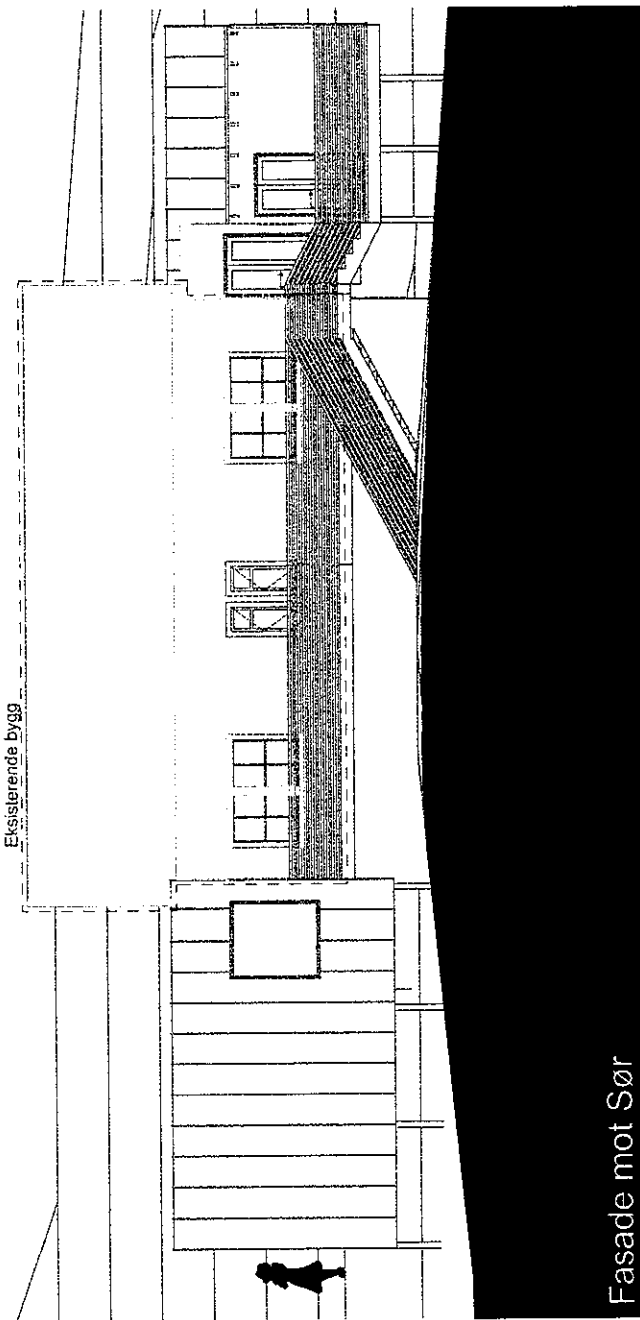

Eksisterende bygg

Fasade mot Sør

Tresalen tilbygg

Tiltakshaver: Magne Marøy & Geir Marøy

Adresse: Marøyvegen 33

5937 Bøvåger

Gnr./Bnr. = 423/7

A3 - 1:100

Tiltakets art: Tilbygg

Fasade mot Sør & Øst

Tegnet av: Steffen Marøy Alvaar, MNAL

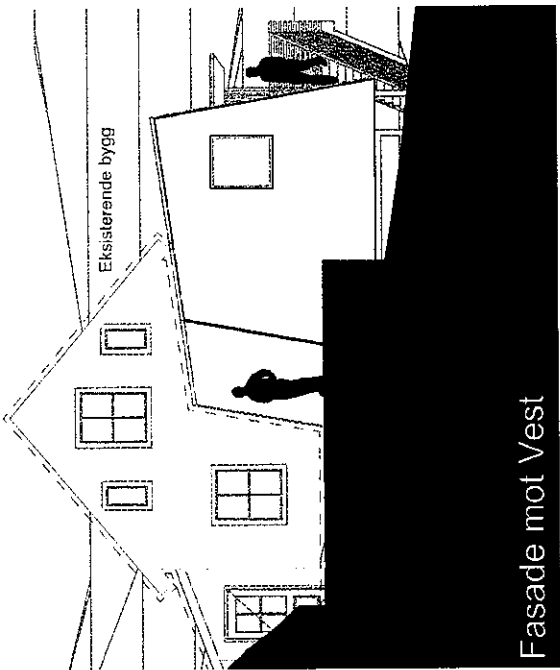

Fasade mot Vest

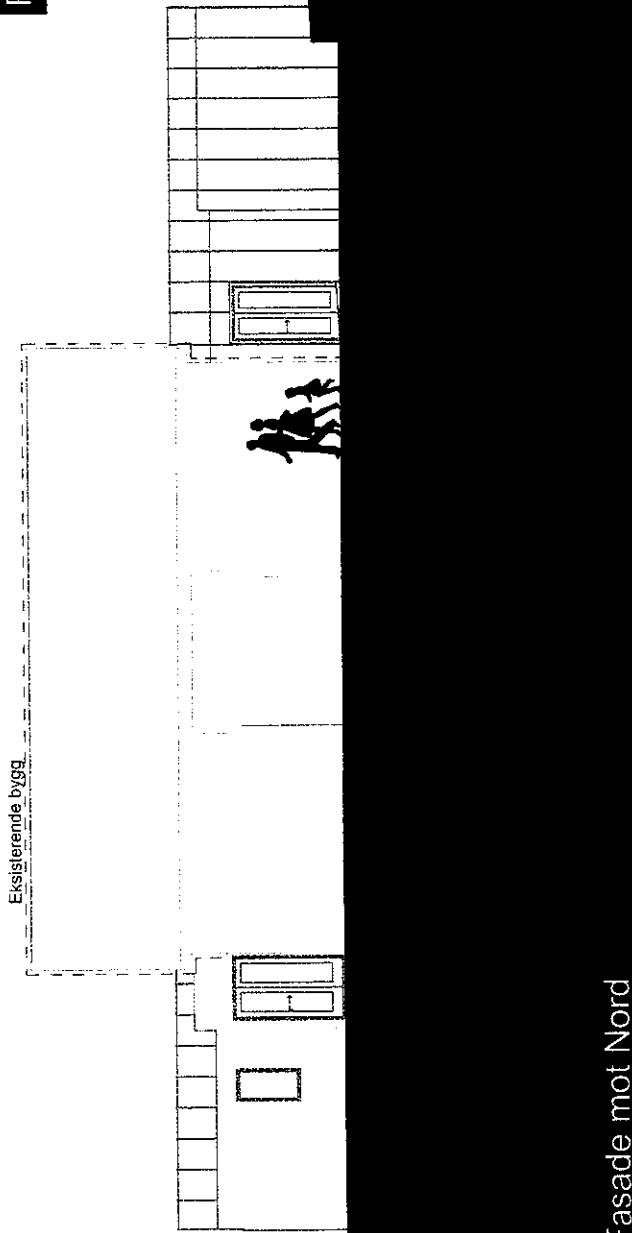

Fasade mot Nord

Tresalen tilbygg

Tilakshaver: Magne Marøy & Geir Marøy
 Adresse: Marøyvegen 33
 6937 Bøvågnet
 Gnr./Bnr. = 423/7
 A3 - 1:100
 Tiltakets art.: Tilbygg

Fasade mot Nord & Vest

E

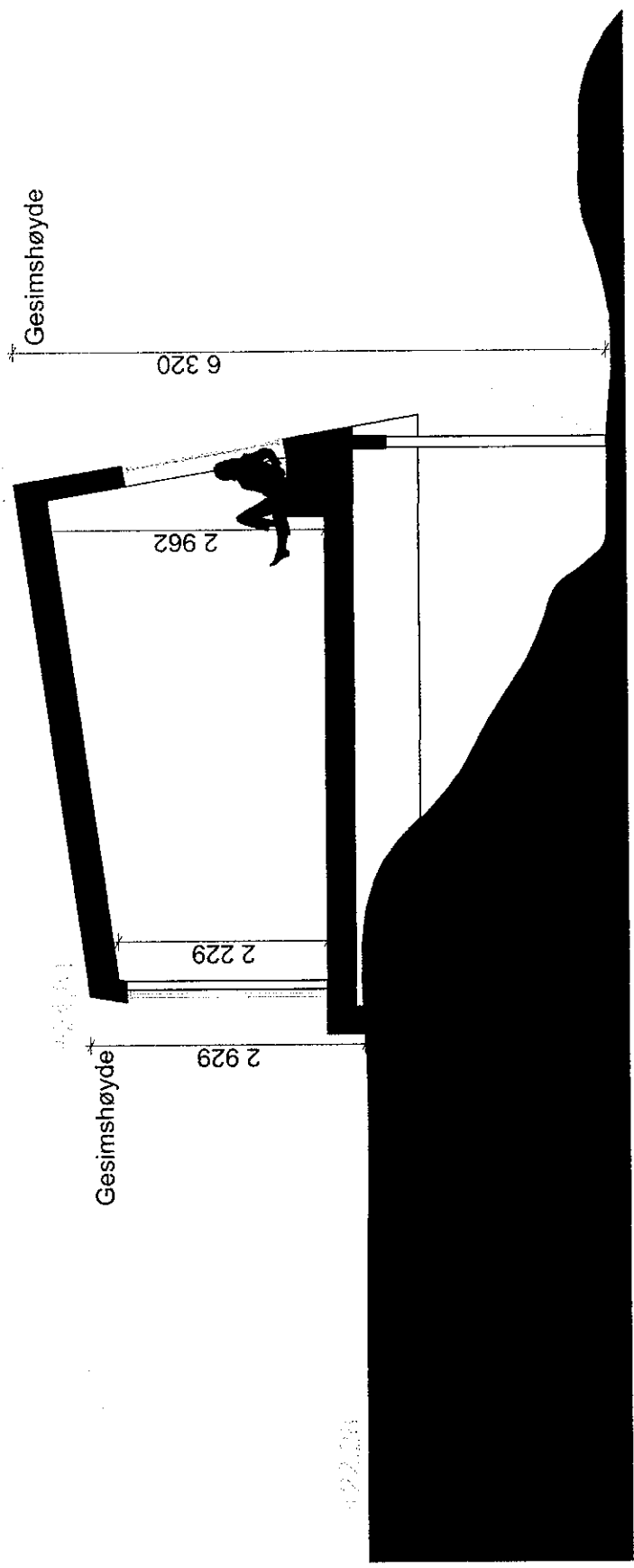

Beskrivelse av tittel:
 TRESALEN
 TILBYGG

Tresalen
 tilbygg

Tilakshaver: **Magne Marøy & Geir Marøy**
 Adresse: **Marøyvegen 33f**
 5837 Bøvåger
 Gnr./Bnr. = 423/7
 A3 - 1:50
 Tiltakets art: **Tilbygg**

Snitt A-A

Tegnet av: **Steffen Marøy Alvear, MNAL**

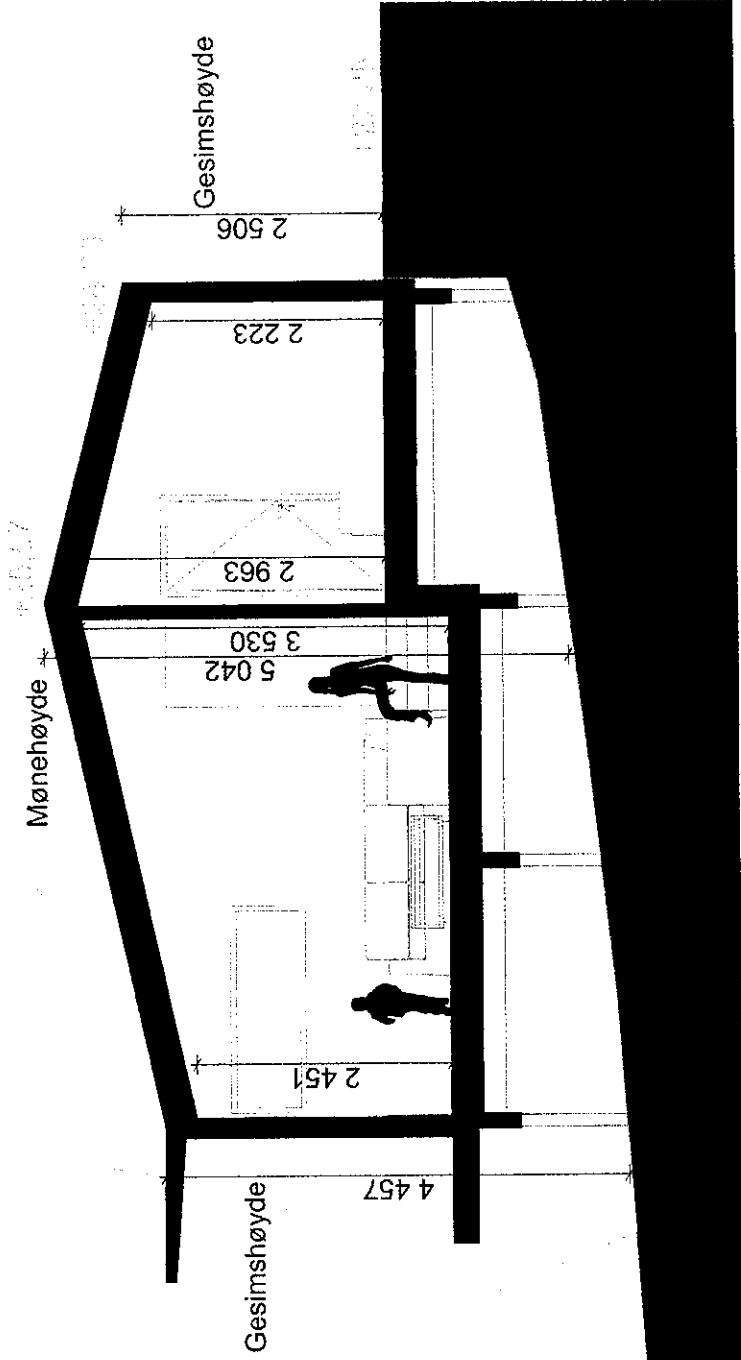

Tresalen
 tilbygg

Beskrivelse av tiltak:
 Tiltakshaver: Magne Marøy & Geir Marøy
 Adresse: Marøyvegen 331
 5937 Bøvågert
 Gnr./Bnr. = 423/7
 A3 - 1:50
 Tiltakets art: Tilbygg

Snitt B-B

Tegnet av: Ståffen Marøy Alvsø, MNAL

TRESALEN TILBYGG

Forslaget til dette tilbygget er blitt fill i skjæringspunktet mellom det som har vært, og det som kommer. I uiformingen har det vært viktig å løfte frem det karakteristiske i det eksisterende, og la det nye spille videre på disse kvalitetene.

Materialvalget er nøysomt, terrenginngrep holdes til det minimale og nytt introdusert material i form av båndteking er foreslått for å løfte frem det tradisjonelle skifertaket.

Det har vært viktig at eksisterende bygg vises respekt, og at nye volum bygger videre på premisser fra vestlandsk byggeskikk:

- Plassering med tanke på vær og vind.
- Orntanke for landskapet.
- Materialvalg og utførelse for et vestlandsk klima.

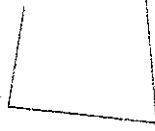

+

+

