

3

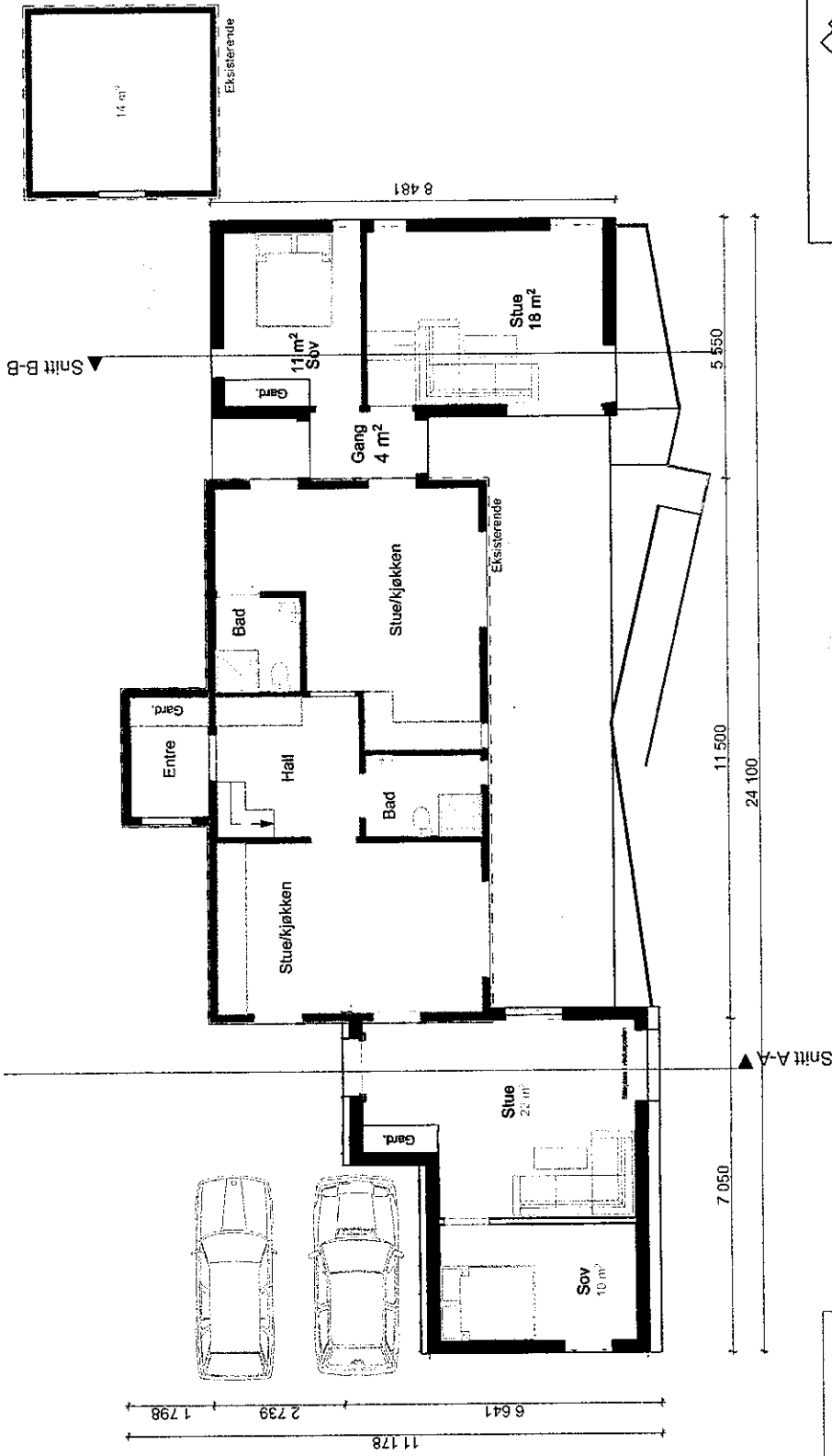

BRA_{eksisterende}:
 Kjeller 37 m²
 1. Etg 67 m²
 Loft 48 m²
 2x12,5 m² - Parkering
 14 m² - Utebod
 17 m² - Målbart BRA under terrasse

BRA_{totalt}: 208 m²

BRA_{sekt} uttak:
 33 m² - Del mot Vest
 33 m² - Del mot Øst
 6 m² - Overbygg del mot Øst

BRA_{totalt}: 71 m²

Tresalen
 tilbygg

Beskrivelse av tiltak:
 Bygging av tilbygg

Tiltaksnavn: Magne Marøy & Geir Marøy
 Adresse: Marøyvegen 331
 5937 Bøvågert
 Gnr./Bnr. = 423/7
 A3 - 1:100
 Tiltakets art: Tilbygg

Plantegning
 Tegnet av: Steffen Marøy Alvear, MNAL

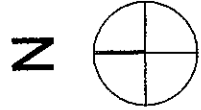

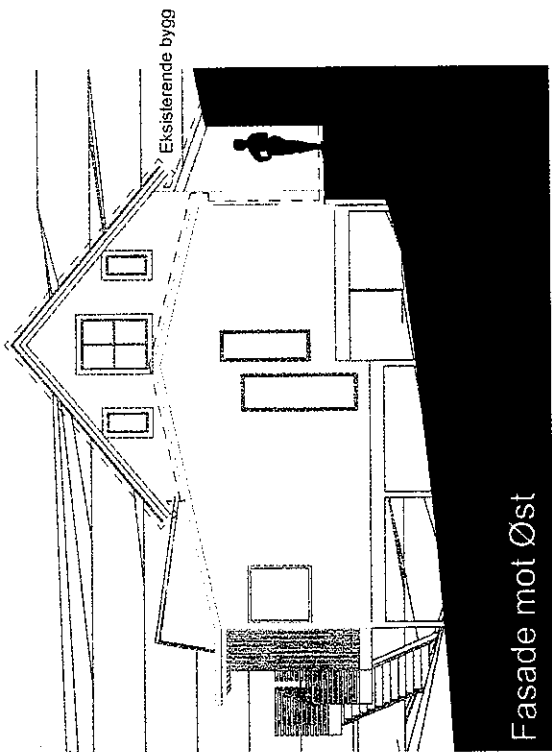

Eksisterende bygg

Fasade mot Øst

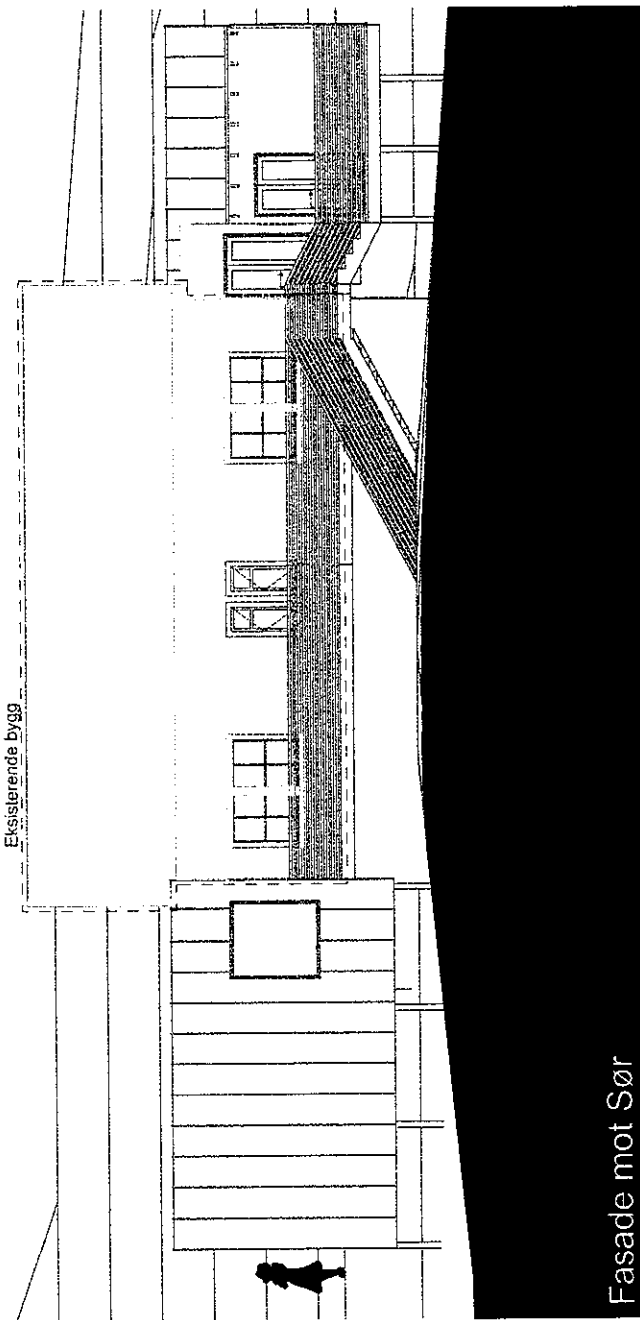

Eksisterende bygg

Fasade mot Sør

Tresalen tilbygg

Tilfakshaver: Magne Marøy & Geir Marøy

Adresse: Marøyvegen 33

5937 Bøvåger

Gnr./Bnr. = 423/7

A3 - 1:100

Tilleggetts art: Tilbygg

Fasade mot Sør & Øst

Tegnet av: Steffen Marøy Alvaar, MNAL

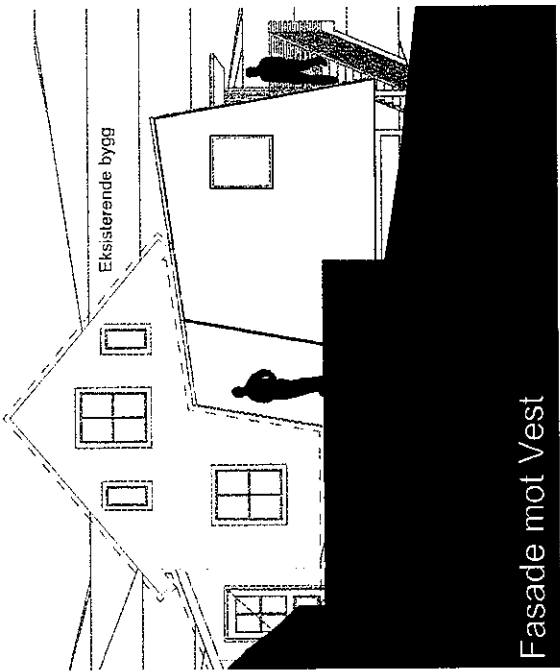

Fasade mot Vest

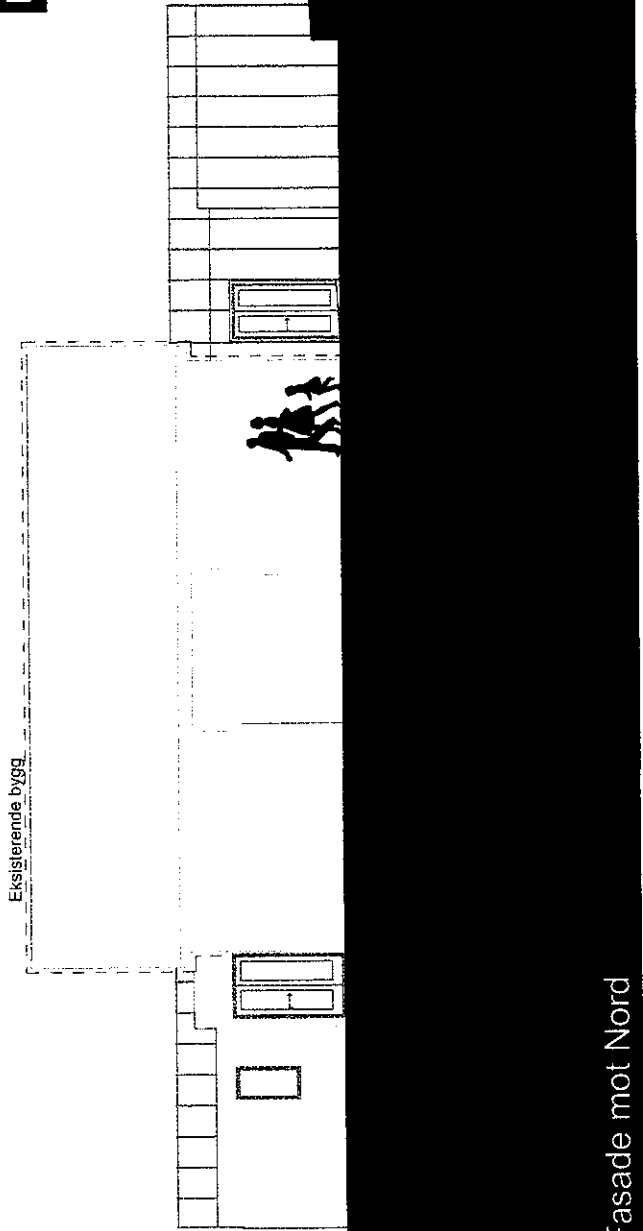

Fasade mot Nord

Tresalen tilbygg

Tilakshaver: Magne Marøy & Geir Marøy
 Adresse: Marøyvegen 33
 6937 Bøvågnet
 Gnr./Bnr. = 423/7
 A3 - 1:100
 Tiltakets art.: Tilbygg

Fasade mot Nord & Vest

E

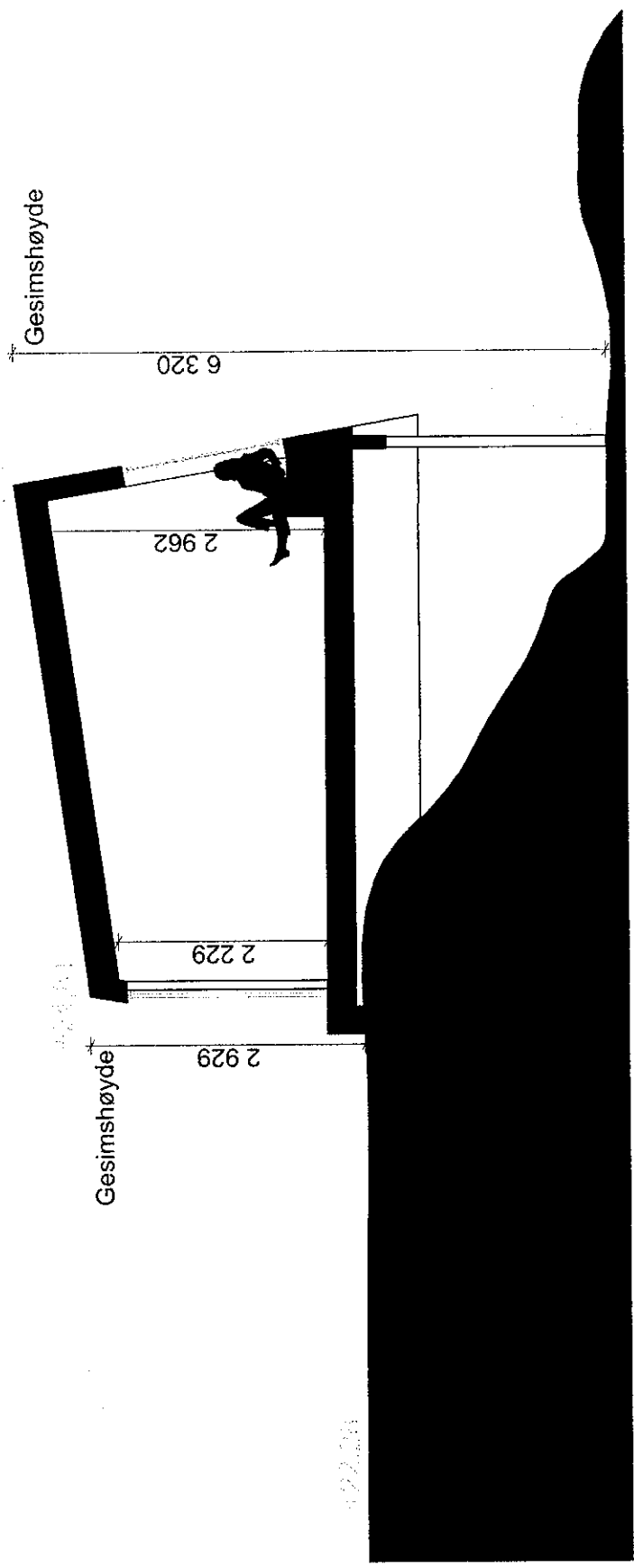

Beskrivelse av tittel:
 TRESALEN
 TILBYGG

Tresalen
 tilbygg

Tilakshaver: **Magne Marøy & Geir Marøy**
 Adresse: **Marøyvegen 33f**
 5837 Bøvåger
 Gnr./Bnr. = **423/7**
 A3 - 1:50
 Tiltakets art: **Tilbygg**

Snitt A-A

Tegnet av: **Steffen Marøy Alvear, MNAL**

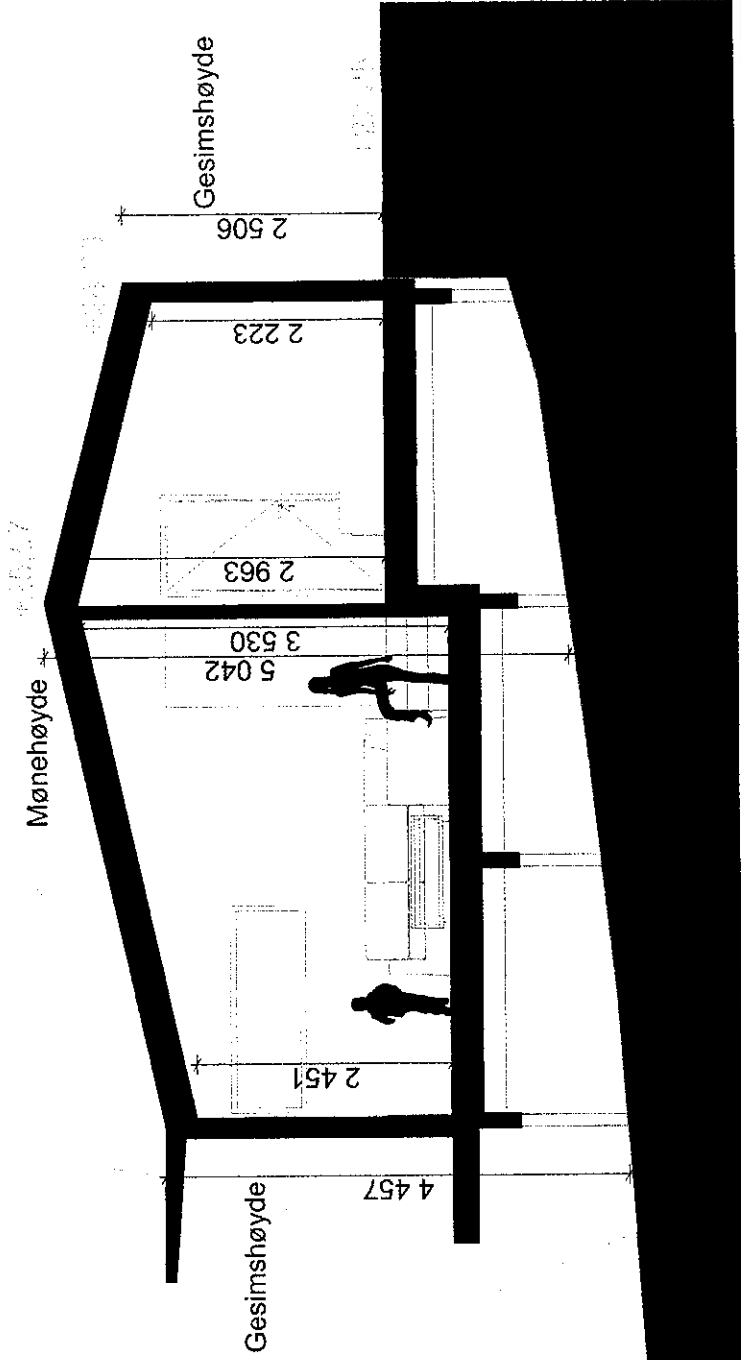

Tresalen
 tilbygg

Beskrivelse av tiltak:
 Tiltaksart: Tilbygg
 Tiltaksart: Tilbygg

Tiltakshaver: Magne Marøy & Geir Marøy
 Adresse: Marøyvegen 331
 5937 Bøvågert
 Gnr./Bnr. = 423/7
 A3 - 1:50
 Tiltakets art: Tilbygg

Snitt B-B

Tegnet av: Ståffen Marøy Alvsø, MNAL

TRESALEN TILBYGG

Forslaget til dette tilbygget er blitt fill i skjæringspunktet mellom det som har vært, og det som kommer. I uiformingen har det vært viktig å løfte frem det karakteristiske i det eksisterende, og la det nye spille videre på disse kvalitetene.

Materialvalget er nøysomt, terrenginngrep holdes til det minimale og nytt introdusert material i form av båndteking er foreslått for å løfte frem det tradisjonelle skifertaket.

Det har vært viktig at eksisterende bygg vises respekt, og at nye volum bygger videre på premisser fra vestlandsk byggeskikk:

- Plassering med tanke på vær og vind.
- Orntanke for landskapet.
- Materialvalg og utførelse for et vestlandsk klima.

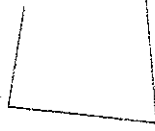

+

+

