



Isdal Skog- og Veglag Sa
c/o Hans Kristian Dolmen Isdal 85
5916 ISDALSTØ

Referanser:
Dykkar:
Vår: 21/4758 - 22/62060

Saksbehandlar:
Per Sveinar Morsund
per.sveinar.morsund@alver.kommune.n
o

Dato:
18.08.2022

Rapport frå synfaring 17.08.22 - gbnr 185/1 Isdal

Saksnummer: 21/4758

KONKLUSJON ETTER SYNFARING

Det vart avdekka forhold i strid med løyver eller i strid med føresegner i gjeldande plan- og bygningslov med forskrifter.

FAKTISKE FORHOLD OM SAKA

Kort om tiltaket og bakgrunn for synfaringa

Saka gjeld arbeid med etablering av skogsveg på gbnr 185/1.

Kommunen gjennomførte synfaring den 17.08.22. Fokusområde under synfaringa var motteknne bekymringsmeldingar vedrørende avrenning og etablering av skogsveg. Tilstades under synfaringa var representantar frå Miljø & tilsyn og Landbruksavdelinga i kommunen og representant for Isdal Skog- og Veglag.

Skogsveg

Det er godkjent etablering av skogsveg i området. Ved etablering av skogsvegar må det ofte gjerast stedvise tilpasningar i val av trasè og det kan også etablerast mellombelse stikkvegar utan at det krevs endringssøknad. Tiltaket vil difor kunne avvike frå opprinneleg vist trasè i søknad. Det er imidlertid eit krav for planlagt skogsvei at det skal liggje føre kartvedlegg som viser dekningsområdet som vegen har nytte for.

På synfaringa den 17.08.22 vart det avdekka at skogsvegen no har fått fleire sidearamar og større lengde innover i området som avviker frå den opprinneleg godkjente søknaden og det som var tilfelle på synfaring den 03.02.22. Dersom den opprinnelege søknaden og godkjenninga hadde vist dekningsområdet for tiltaket ville ikkje dette vore noko problem. Når det i dette tilfellet ikkje ligg føre eit kartvedlegg som viser dette, meiner Miljø & tilsynsavdelinga at den utvidinga som no er gjort, skulle vore omsøkt og godkjent før den vart etablert. Når dette ikkje er gjort, har tilhøvet blitt eit ulovleg terrenginngrep etter plan- og bygningslova.

Det vart avklart på staden at tiltakshavar må sende inn ein endringssøknad som landbruksavdelinga må handsame etter sitt regelverk. Dersom søknaden vert godkjent vil status som ulovleg terrenginngrep falle vekk.

Det vart opplyst at arbeid med skogsvegen var i slutfasen og at gjenstående arbeid var slutføring av snuhammar for det nye hogstfeltet. Skogen skal ikkje takast ut på noværande tidspunkt.

Avrenning

Miljø & tilsynsavdelinga forstår problemstillinga slik at det fortsatt er usemje om kva som ligg i ordlyden om avrenning i løyve datert 28.03.19. Denne problemstillinga vart vurdert i brev datert 04.02.22.

Landbruksavdelinga må vurdere om filhøva og vurderingane har endra seg som følgje av den utvidinga som har skjedd når ny søknad skal handsamast.

Tilkjørte massar

Det vart opplyst at både stein og jordmassar er reine massar som kjem frå same stad som tidlegare. Synfaringa gav ikkje grunnlag for å stille spørsmålsteikn ved dette.

Bilde tatt under tilsynet





Kartvedlegg til godkjent søknad

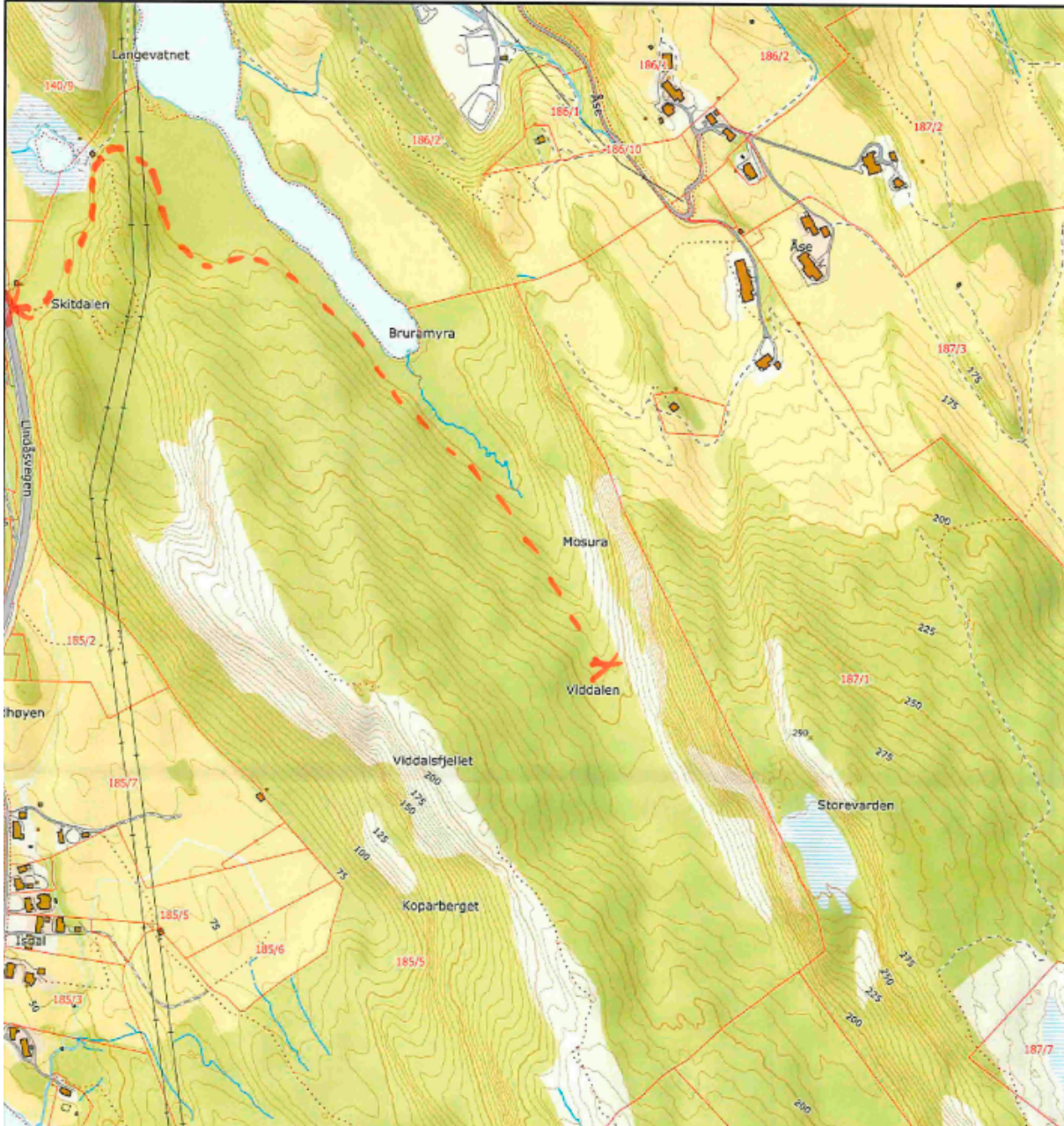

Oversiktskart motteke 18.11.22 (ikkje handsama)

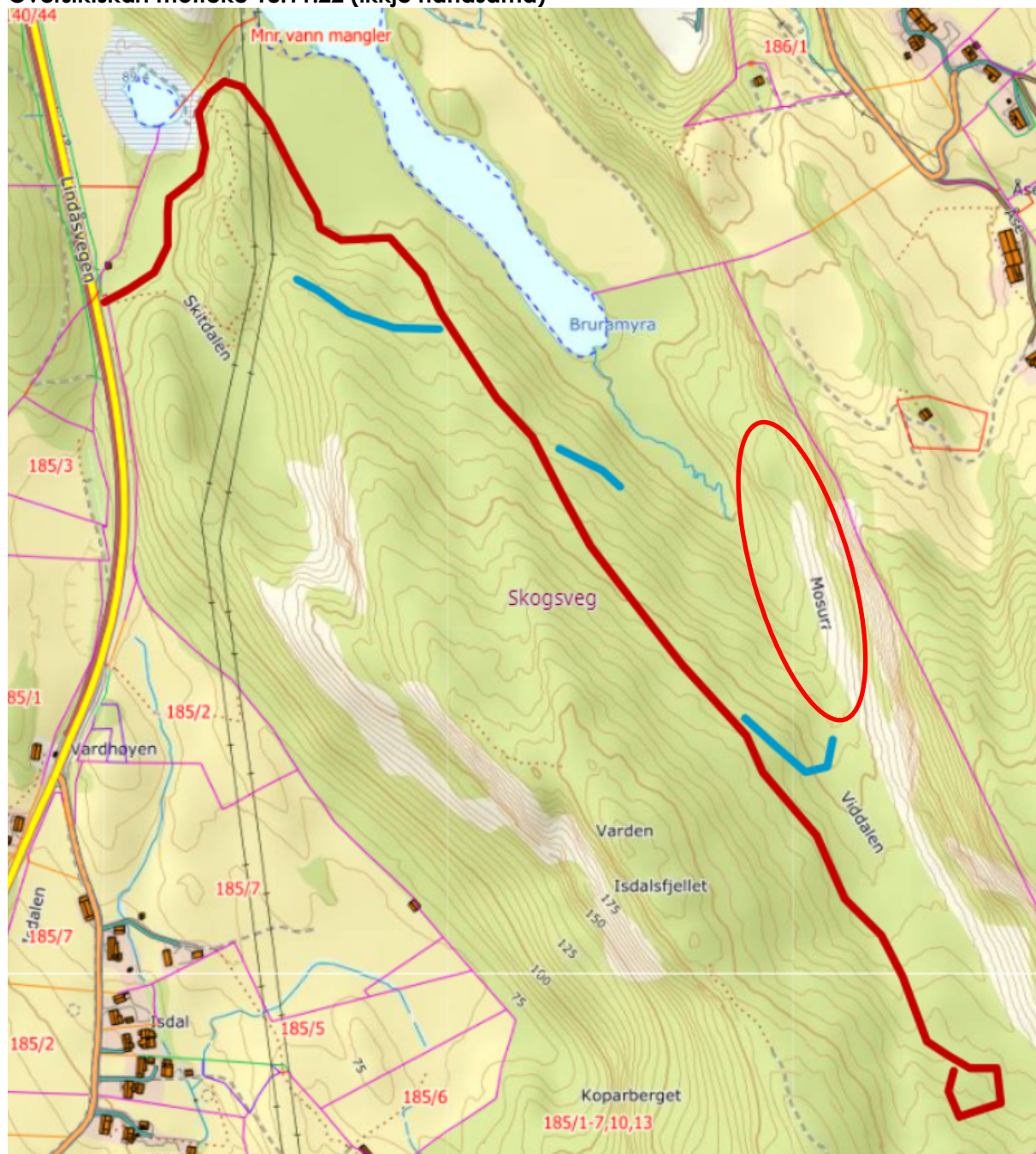

Areal markert med rød sirkel (sakshandsamar si markering) er under opparbeiding med skogsveg fram til hogstfelt (sjå bilder)

KOMMUNENS VURDERING ETTER SYNFARINGA

Vurdering av funna

Den etablerte skogsvegen har gått utover dei rammene som vi meiner ligg i det opprinnelege vedtaket. Dette kan vidare føre til at omsyn til avrenning som vart vurdert på vedtakstidspunktet ikkje er tilstrekkeleg dekkande for det tiltaket som er på staden i dag.

Vidare saksgang

Det må sendast inn endringssøknad som landsbruksavdelinga må ta stilling til. Miljø og tilsyn avventer vidare oppfølging inntil vidare i påvente av søknad og handsaming av denne.

Etter ei konkret vurdering ser vi det ikkje naudsynt å gje pålegg om stans.

Førehandsvarsel om gebyr for brot

Vi gjev med dette varsel om at Alver vil kunne fatte vedtak om ilegging av gebyr for brot på plan- og bygningsloven. Det følgjer av føresegna at kommunen kan påleggje gebyr for denne type brot.

Gebyr for brot kan verte pålagt om brotet er gjort med forsett eller utan aktsemd. Med dette meiner ein at den ansvarlege må ha visst eller burde ha visst at handlinga var ulovleg.

Alver er av den oppfatning at brotet i dette høvet er uaktsamt fordi tiltaket er av eit slikt omfang at utførande burde forstått at slikt arbeid er søknadspiktig.

De har rett til å uttale dykk før det vert fatta vedtak om ilegging av gebyr for brot. **Frist for uttale er sett til 01.10.22.** Vidare har du rett til å avstå frå å uttale deg i saka før det vert fatta vedtak om ilegging av gebyr for brot.

Det vert orientert om at endeleg vedtak om gebyr for brot på plan- og bygningsloven er grunnlag for utlegg.

Med vennleg helsing
Alver kommune, Miljø og tilsyn

Eirik Berntsen
Avdelingsleiar

Per Sveinar Morsund
Rådgjevar

Dette dokumentet er elektronisk godkjent og har difor ingen signatur.

Kopi til:

Vidar Ingebregtsen	Isdal 57	5916	ISDALSTØ
--------------------	----------	------	----------

Mottakarar:

Isdal Skog- og Veglag Sa	c/o Hans Kristian Dolmen	5916	ISDALSTØ
Landbruk	Isdal 85 Postboks 4	5906	FREKHAUG