

- Målte Grenser
 - - - Registrerte Grenser
 - - - Udefinert grenser
 - x Terrengmålte grense
 - x Konstruert grensepunkt
 - Bolig
 - Bustad m/leilighet
 - Våningshus
 - Større bustader
 - Hytte/feriehus
 - Garasje/uthus
 - Industrilager
 - Andre bygg
- Beliggenhet og høyder må oppfattes som orienterende.
 Koordinatsystem: UTM(EUREF89) - SONE 32 (EPSG:32632)
 Høydesystem: (EPSG:)



Alver kommune
Kart og Oppmåling

Eiendomskart



Dato: 2022.12.21
 Sign: lito

G.nr.58 B.nr.22

Målestokk
1:500

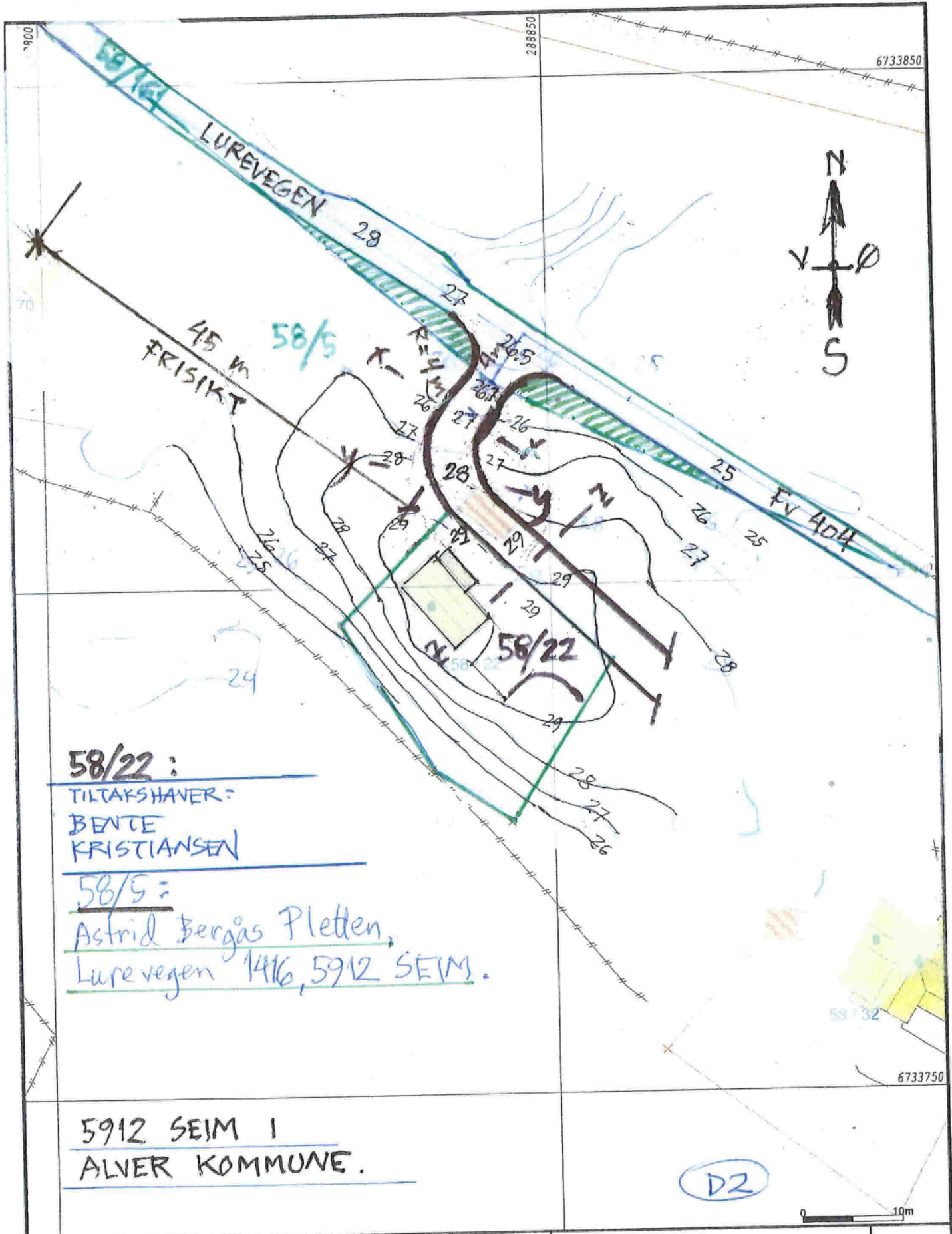

58/22 :
 TILTAKSHAVER:
 BENTE
 KRISTIANSEN

58/5 :
 Astrid Bergas Pletten,
 Lurevegen 1416, 5912 SEIM.

5912 SEIM 1
ALVER KOMMUNE.

D2

	Målte Grenser		Våningshus
	Registrerte Grenser		Større bustader
	Udefinert grenser		Hytte/feriehus
	Terrengmålte grense		Garasje/uthus
	Konstruert grensepunkt		Industri/lager
	Bolig		Andre bygg
	Bustad m/leilighet		

Beliggenhet og høyder må oppfattes som orienterende.
 Koordinatsystem: UTM(EUREF89) - SONE 32 (EPSG:32632)



Alver kommune
 Kart og Oppmåling

Eiendomskart

Dato: 2022.12.21
 Sign: lito

G.nr.58 B.nr.22



Målestokk
 1:500



Bebyggelse og anlegg	Råstoffutvinning	Veg
Bustadbygging	Næringsbebyggelse framtidig	Hamn
Fritidsbebyggelse	Idrettsanlegg	Parkering
Sentrumsformål	Andre typer nærmere angitt	Kystbebyggelse
Forretninger	Grav og urnelund framtidig	Grenstruktur
Offentleg eller privat teneste	Ukontrollert bebyggelse og anlegg	Fiskeområde
Fritids- og turistformål framtidig	Samferdsel og teknisk infrastruktur	Frilandsområde

Beliggenhet og høyer må oppfattes som orienterende.
 Koordinatsystem: UTM(EUREF89) - SONE 32 (EPSG:32632)
 Høydesystem: (EPSG:)



Alver kommune
 Kart og Oppmåling
 Kommuneplan



Dato: 2022.12.21
 Sign: lito

G.nr.58 B.nr.22

Målestokk
 1:500

D1-2