

# Oversiktskart for 322 / 287

Målestokk 1:1 000  
EUREF89 UTM Sone 32

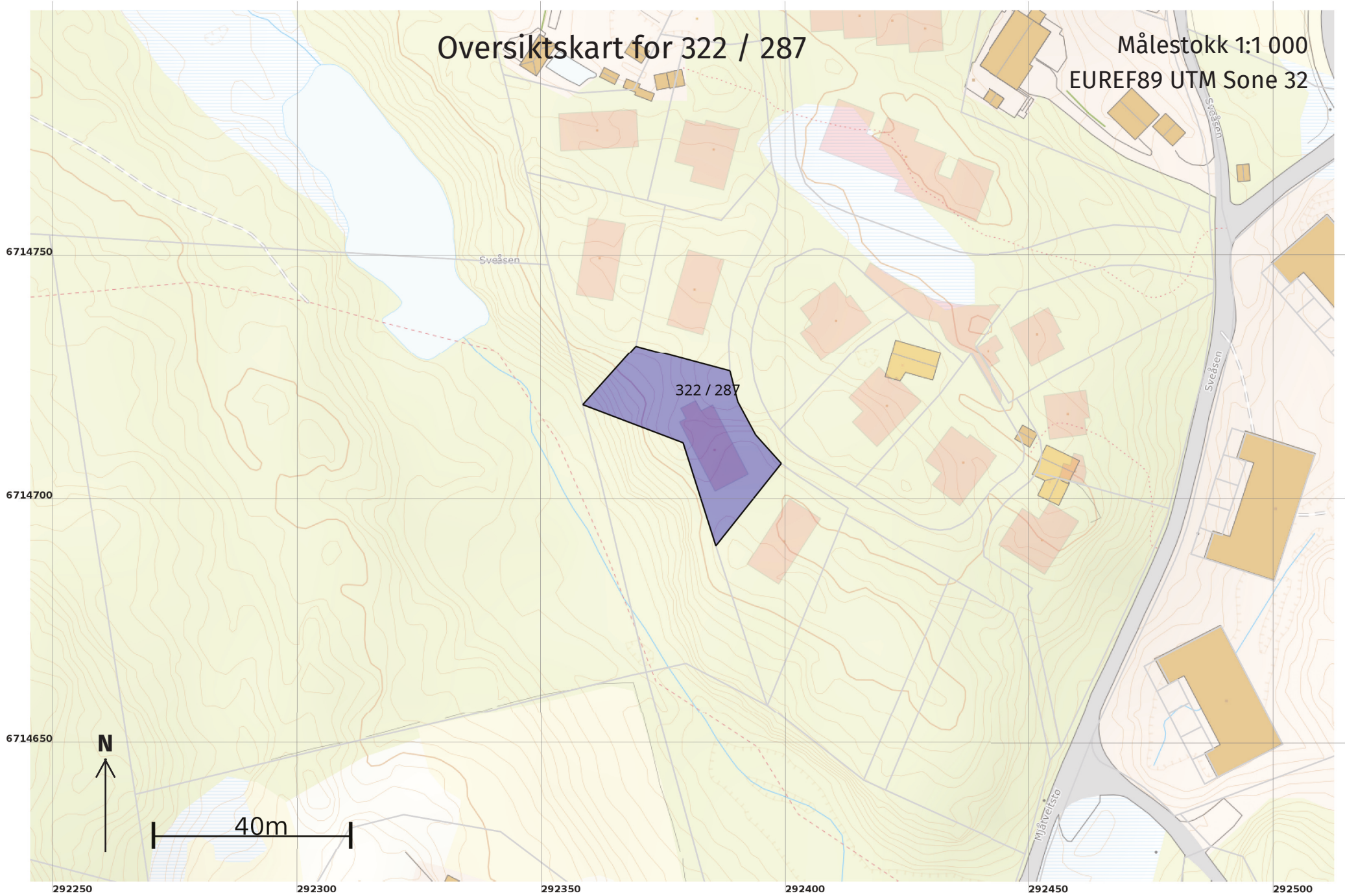

# Teig 1 (Hovedteig) 322 / 287

Målestokk 1:500  
EUREF89 UTM Sone 32

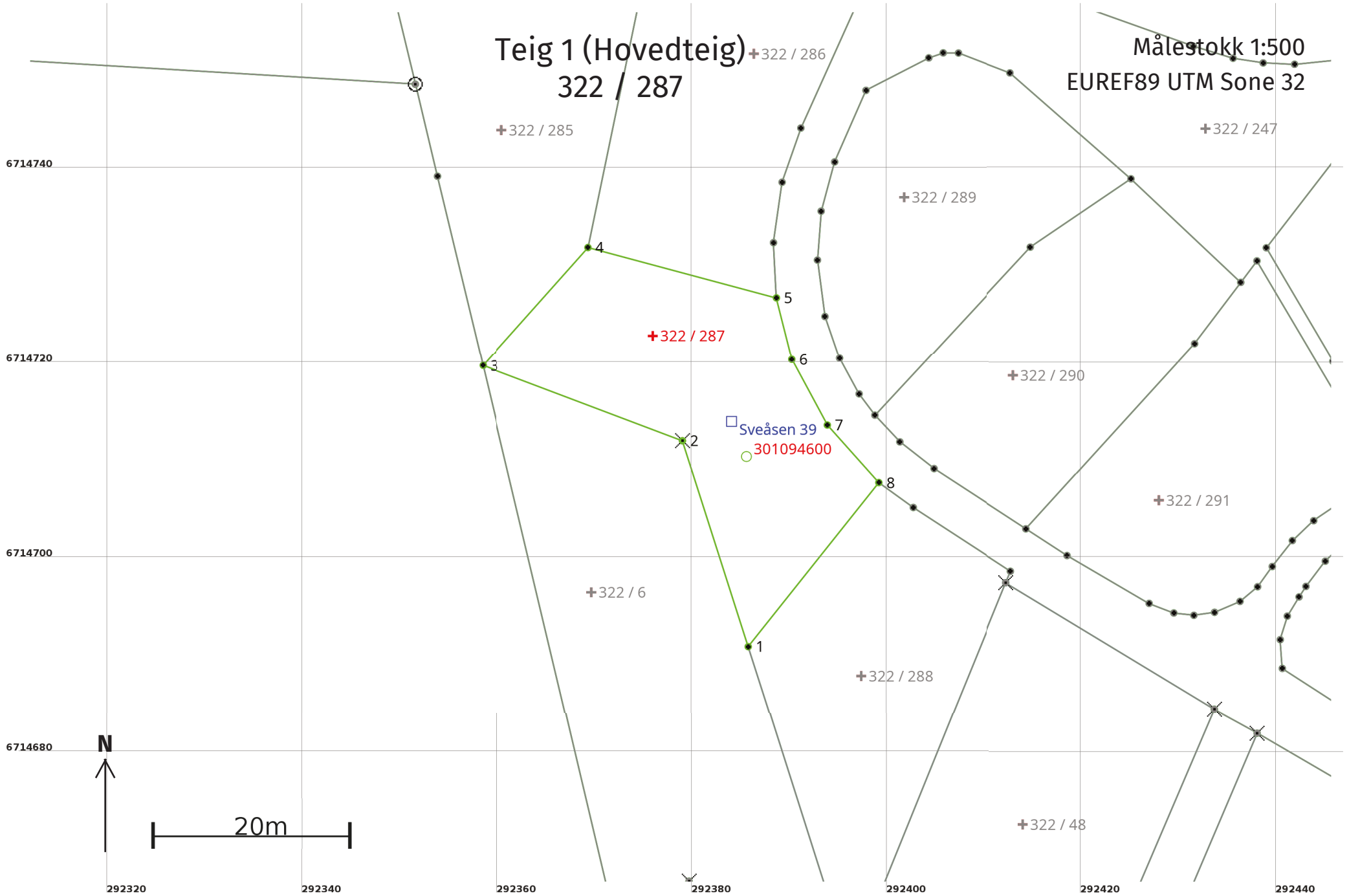

## Areal og koordinater

Areal: 674,1

Arealmerknad:

Representasjonspunkt: Koordinatsystem: EUREF89 UTM Sone 32

Nord: 6714723

Øst: 292376

### Grensepunkt / Grenselinje

### Ytre avgrensing

Løpenr	Nord	Øst	Grensemerke nedsatt i / Lengde (m)	Grensepunkttype / Linjeinformasjon	Målemetode	Nøyaktighet (SD i cm)	Radius
1	6714691,21	292385,79	22,14	Umerket	96 GNSS: Fasemåling (Real time kinematic)	10	
2	6714712,30	292379,06	21,91	Fjell Kors	96 GNSS: Fasemåling (Real time kinematic)	10	
3	6714720,04	292358,56	16,28	Umerket	69 Beregnet	10	
4	6714732,19	292369,39	19,97	Umerket	96 GNSS: Fasemåling (Real time kinematic)	10	
5	6714727,04	292388,68	6,57	Umerket	96 GNSS: Fasemåling (Real time kinematic)	10	
6	6714720,66	292390,25	7,67	Umerket	96 GNSS: Fasemåling (Real time kinematic)	10	
7	6714713,91	292393,89	7,90	Umerket	96 GNSS: Fasemåling (Real time kinematic)	10	
8	6714708,02	292399,16	21,48	Umerket	96 GNSS: Fasemåling (Real time kinematic)	10	