



Kommune: 4631 - ALVER
Gardsnummer: 467
Bruksnummer: 3

Utskriftsdato/klokkeslett: 15.03.2023 kl. 12:56

Produsert av: Kjartan Medaas

Dette dokumentet viser resultatet av Kvalitetsheving for eksisterande matrikkeleining ført 15.03.2023.

Orientering om relevant utdrag av matrikkelen

Eit relevant utdrag av matrikkelen viser deler av opplysningane som registrert om matrikkeleiningane (eigedommane). Utdraget viser kva slags endringar som er gjort i matrikkelen knytt til ei forretning, som t.d. kva for grenser som vart behandla. Relevant utdrag av matrikkelen er heimla i Forskrift om eiendomsregistrering av 26. juni 2009 § 9.

Du kan kontakte kommunen for å få komplett matrikkelbrev, dersom du vil sjå alle opplysningar som er registrert om matrikkeleininga.

Om heilskap og nøyaktigheit i relevant utdrag av matrikkelbrevet

Matrikkelen vart etablert ved konvertering av data frå tidlegare register. Det kan variere kor gode slike data er med omsyn til heilskap og nøyaktigheit. I enkelte tilfelle kan grensepunkt og grenselinjer mangle heilt eller delvis, eller vere feil registrerte. Det kan også vere feil og manglar ved registrert bygnings- og adresseinformasjon. Heilskap og kartfestingsnøyaktigheit er oftast betre innanfor enn utanfor tettbygde strøk. Ver merksam på at oppgjve areal for mange matrikkeleiningar og bygg er usikre.

For utfyllande informasjon: www.kartverket.no/utdragmatrikkel

Matrikkeleining

Matrikkeleiningstype: Grunneigedom
Bruksnamn: NANTVEIT
Etableringsdato:
Skyld: 0,72
Er tinglyst: Ja
Har festegrunnar: Nei
Er seksjonert: Nei

Arealrapport

Tekst	Areal	Kommentar
Utrekna areal for 467 / 3	58 083 m2	Ukjend grenseforløp

Eigarforhold

Tinglyste eigarforhold

Rolle	Status	Føds.d./org.nr	Namn	Brukseinin	Adresse	Andel
Heimelshavar		200672	NAMTVEDT VIDAR		SLETTEVEGEN 54 5936 MANGER	1 / 1

Forretningar der matrikkeleininga er berørt

Forretning	Forretningsdokumentdato	Tinglysing	Matrikkelføring
Forretningstype	Kommunal saksreferanse	Status	Signatur Dato
Årsak til feilretting	Nettadresse (URL)	Endra dato	
	Annan referanse		
Kvalitetsheving for eksisterande matrikkeleining	21.02.2023		medakjar 15.03.2023
Oppmålingsforretning	22/9030		
		Rolle	Arealendring
		Berørt	0
		Berørt	0
		Berørt	0

Landmålarnummer	Namn
000205	KJARTAN MEDAAS

Oversiktskart

Målestokk 1:5 000
EUREF89 UTM Sone 32

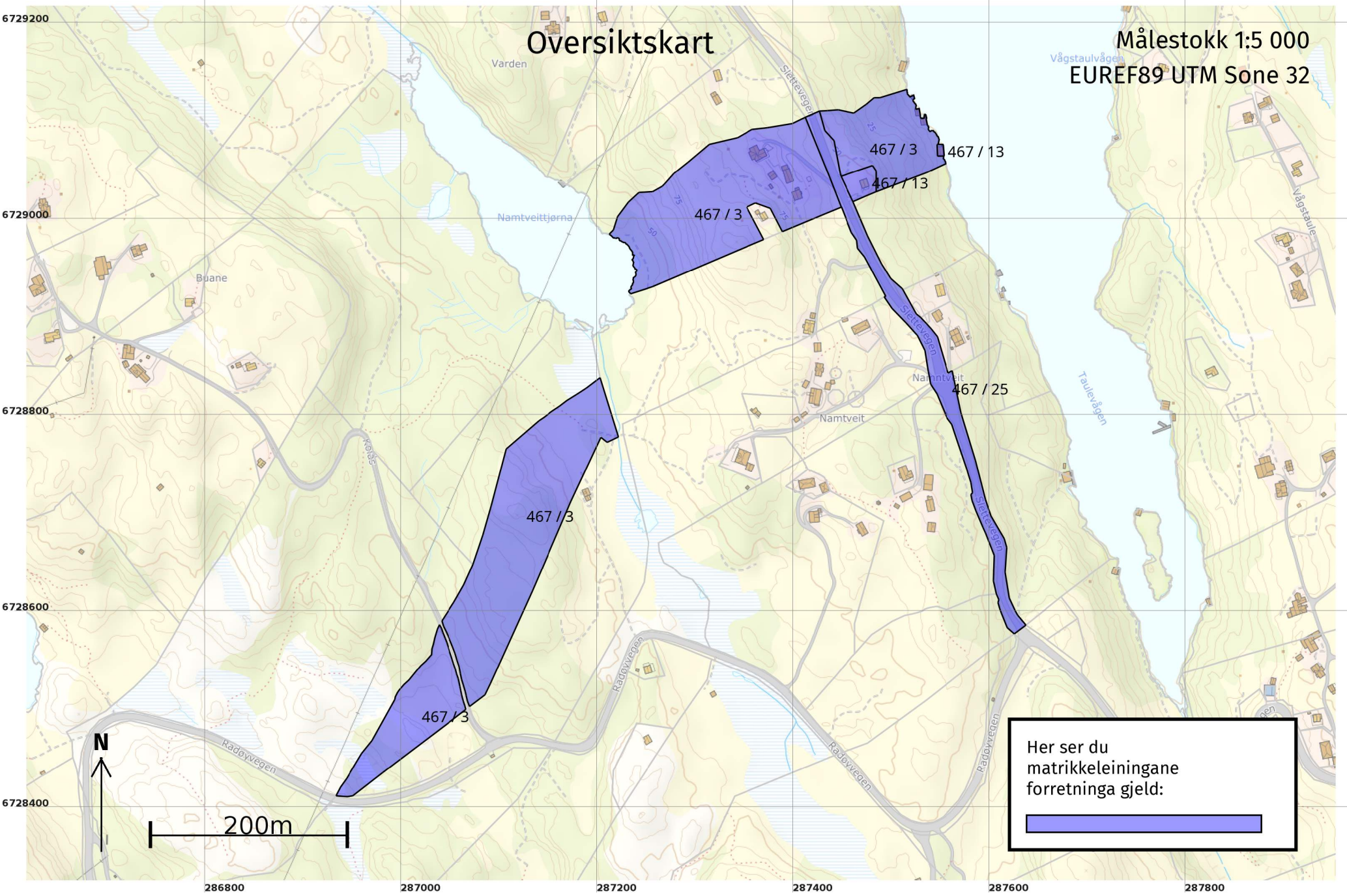

Her ser du matrikkeleiningane forretinga gjeld:



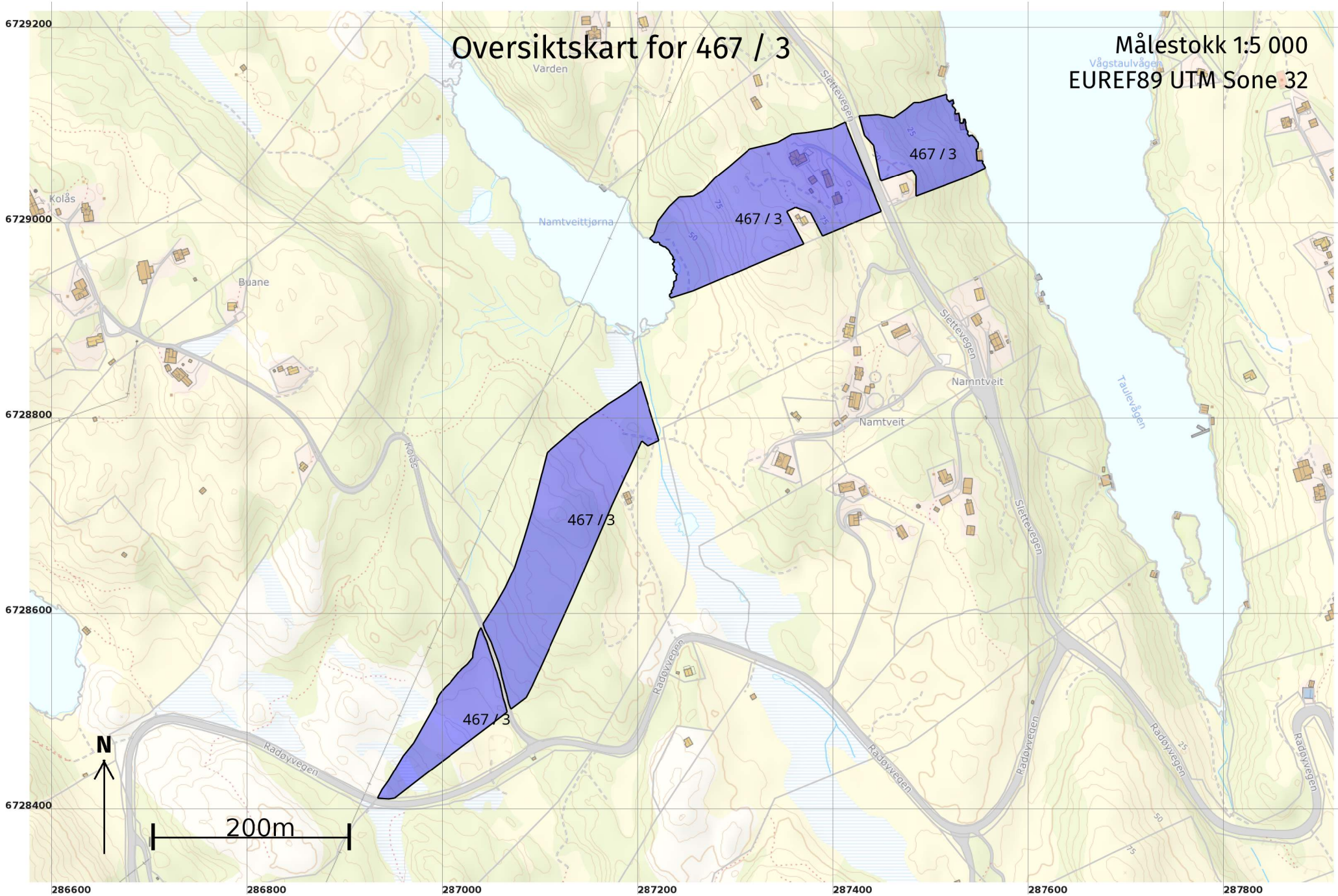

Grenser før "Kvalitetsheving for eksisterende matrikkeleining" ført 15.03.2023

Målestokk 1:250
EUREF89 UTM Sone 32

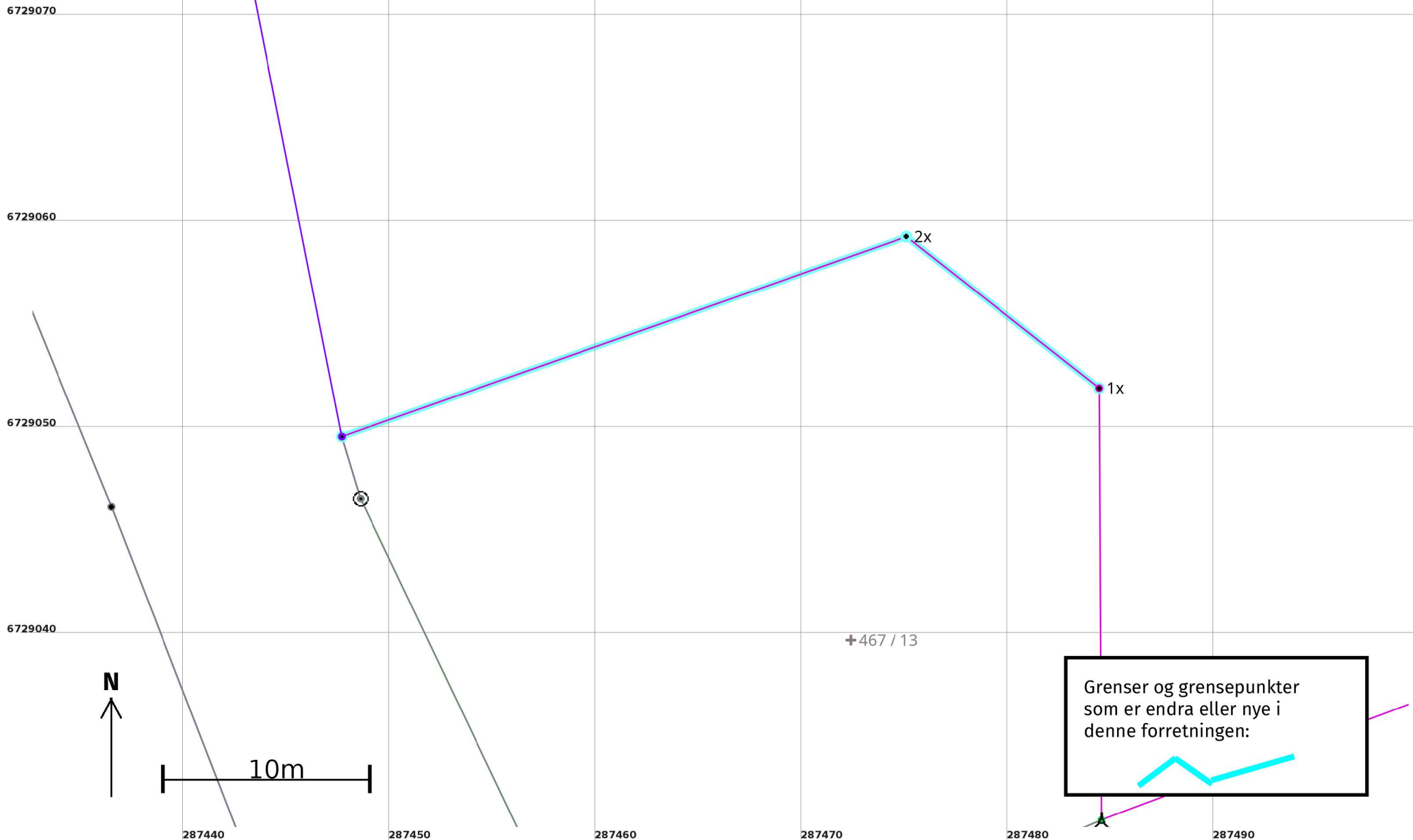

Grenser etter "Kvalitetsheving for eksisterende matrikkeleining" ført 15.03.2023

Målestokk 1:250
EUREF89 UTM Sone 32

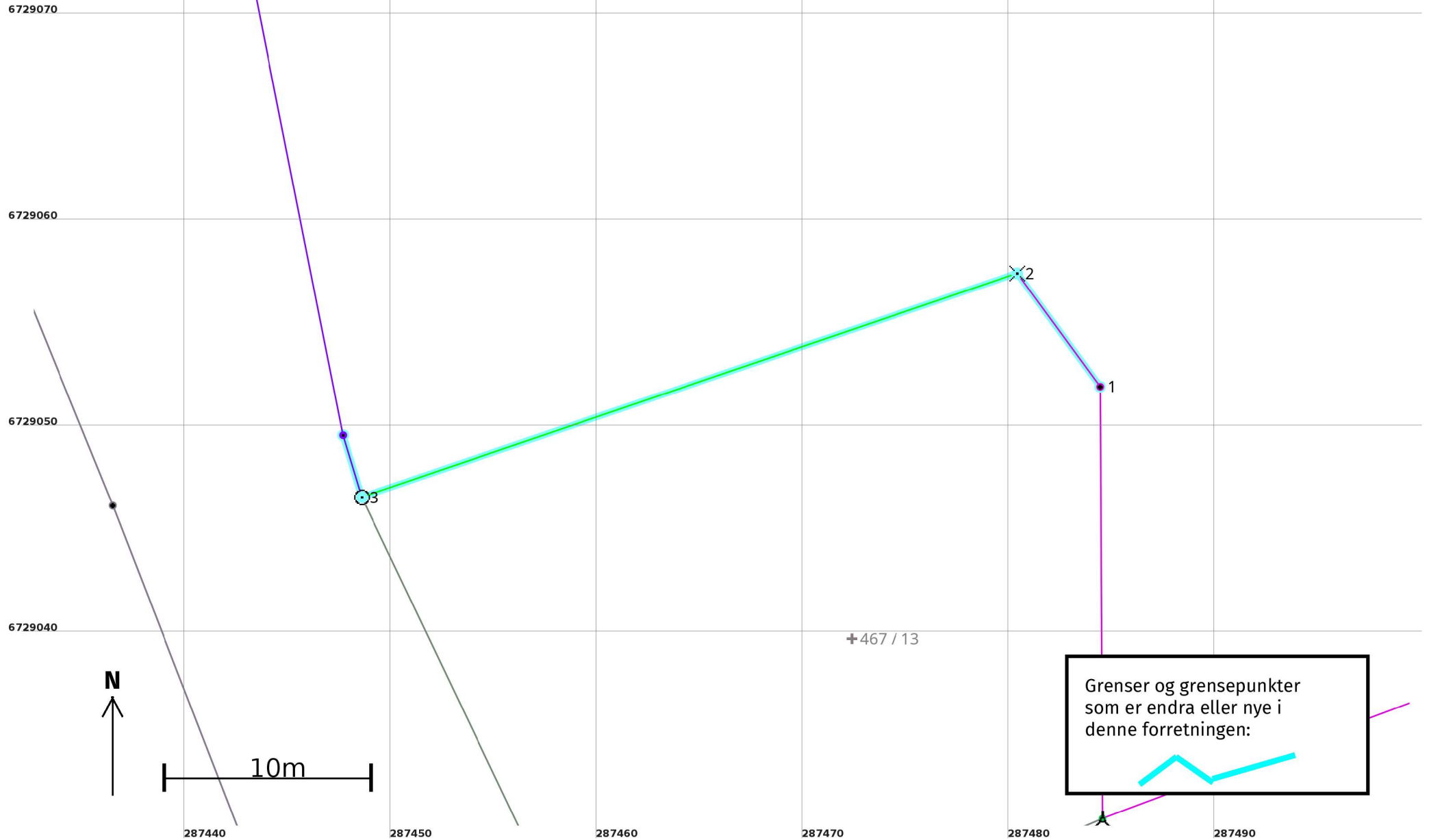

Kvalitetsheving for eksisterende matrikkeleining 15.03.2023

Før forretninga:

Areal: 7 737,1 Arealmerknad: Hjelpelinje vasskant
Representasjonspunkt: **Koordinatsystem:** EUREF89 UTM Sone 32 **Nord:** 6729074 **Aust:** 287470

Etter forretninga:

Areal: 7 830,2 Arealmerknad: Hjelpelinje vasskant
Representasjonspunkt: **Koordinatsystem:** EUREF89 UTM Sone 32 **Nord:** 6729074 **Aust:** 287470

Grensepunkt / Grenselinje

Ytre avgrensing

Løpenr	Status	Nord	Aust	Grensemerke nedsett i / Lengde (m)	Grensepunkttype / Linjeinformasjon	Målemetode / Grenser mot	Nøyaktighet (SD i cm)	Radius
1x	Endra - Før	6729052,08	287484,43	11,88	Annan detalj	55 Digitalisert på dig.bord frå strek-kart: Papirkopi 4631 - 467 / 13	400	
1	Endra - Etter	6729052,08	287484,43	6,80	Annan detalj	55 Digitalisert på dig.bord frå strek-kart: Papirkopi 4631 - 467 / 13	400	
2	Nytt	6729057,57	287480,42	33,59	Fjell Kors	96 GNSS: Fasemåling (Real time kinematic) 4631 - 467 / 13	10	
3	Nytt	6729046,72	287448,63	3,14	Jord Offentleg godkjent grensemerke	96 GNSS: Fasemåling (Real time kinematic) 4631 - 467 / 13 og 4631 - 467 / 25	10	
2x	Sletta	6729059,43	287475,10	29,05	Annan detalj	55 Digitalisert på dig.bord frå strek-kart: Papirkopi 4631 - 467 / 13	400	