



Kommune: 4631 - ALVER

Gardsnummer: 24

Bruksnummer: 153

Utskriftsdato / klokkeslett: 23.03.2023 kl. 11:21

Produsert av: Liv Berit Ones

Dette dokumentet viser resultatet av Arealoverføring ført 13.03.2023.

Orientering om relevant utdrag av matrikkelen

Eit relevant utdrag av matrikkelen viser deler av opplysningane som registrert om matrikkeleiningane (eigedommane). Utdraget viser kva slags endringar som er gjort i matrikkelen knytt til ei forretning, som t.d. kva for grenser som vart behandla. Relevant utdrag av matrikkelen er heimla i Forskrift om eiendomsregistrering av 26. juni 2009 § 9.

Du kan kontakte kommunen for å få komplett matrikelbrev, dersom du vil sjå alle opplysningar som er registrert om matrikkeleininga.

Om heilskap og nøyaktighet i relevant utdrag av matrikelbrevet

Matrikkelen vart etablert ved konvertering av data frå tidlegare register. Det kan variere kor gode slike data er med omsyn til heilskap og nøyaktighet. I enkelte tilfelle kan grensepunkt og grenselinjer mangle heilt eller delvis, eller vere feil registrerte. Det kan også vere feil og manglar ved registrert bygnings- og adresseinformasjon. Heilskap og kartfestingsnøyaktighet er oftast betre innanfor enn utanfor tettbygde strøk. Ver merksam på at oppgjeve areal for mange matrikkeleiningar og bygg er usikre.

For utfyllande informasjon: www.kartverket.no/utdragmatrikel

Matrikkeleining

Matrikkeleiningstype: Grunneigedom
Bruksnamn: FAMMESTAD
Etableringsdato: 04.09.2017
Skylid: 0
Er tinglyst: Ja
Har festegrunnar: Nei
Er seksjonert: Nei

Arealrapport

Tekst
Utrekna areal for 24 / 153
Areal Kommentar
1 847,4 m2

Eigarforhold

Tinglyste eigarforhold

Rolle	Status	Føds.d./org.nr	Namn	Brukseinin	Adresse	Andel
Heimelshavar		110666	TVEIT MORTEN		Mykingvegen 245 5913 EIKANGERVÅG	1 / 2
Heimelshavar		270566	VINDENES MERETHE		Mykingvegen 245 5913 EIKANGERVÅG	1 / 2

Forretningar der matrikkeleininga er involvert

Forretning
Forretningstype
Årsak til feilretting

Forretningsdokumentdato
Kommunal saksreferanse
Nettadresse (URL)
Annar referanse

Tinglysing

Status

Endra dato

Matrikkelføring
Signatur
Dato

Arealoverføring	09.02.2023	Tinglyst	18.03.2023	onesliv	13.03.2023
Oppmålingsforretning/arealoverføring	22/5658	Rolle	Matrikkeleining	Arealendring	
		Avgjevar	4631 - 24/3		-451,7
		Mottakar	4631 - 24/153		451,7

Landmålarnummer

000322
LIV BERIT ONES

Oversiktskart

Målestokk 1:10 000
EUREF89 UTM Sone 32

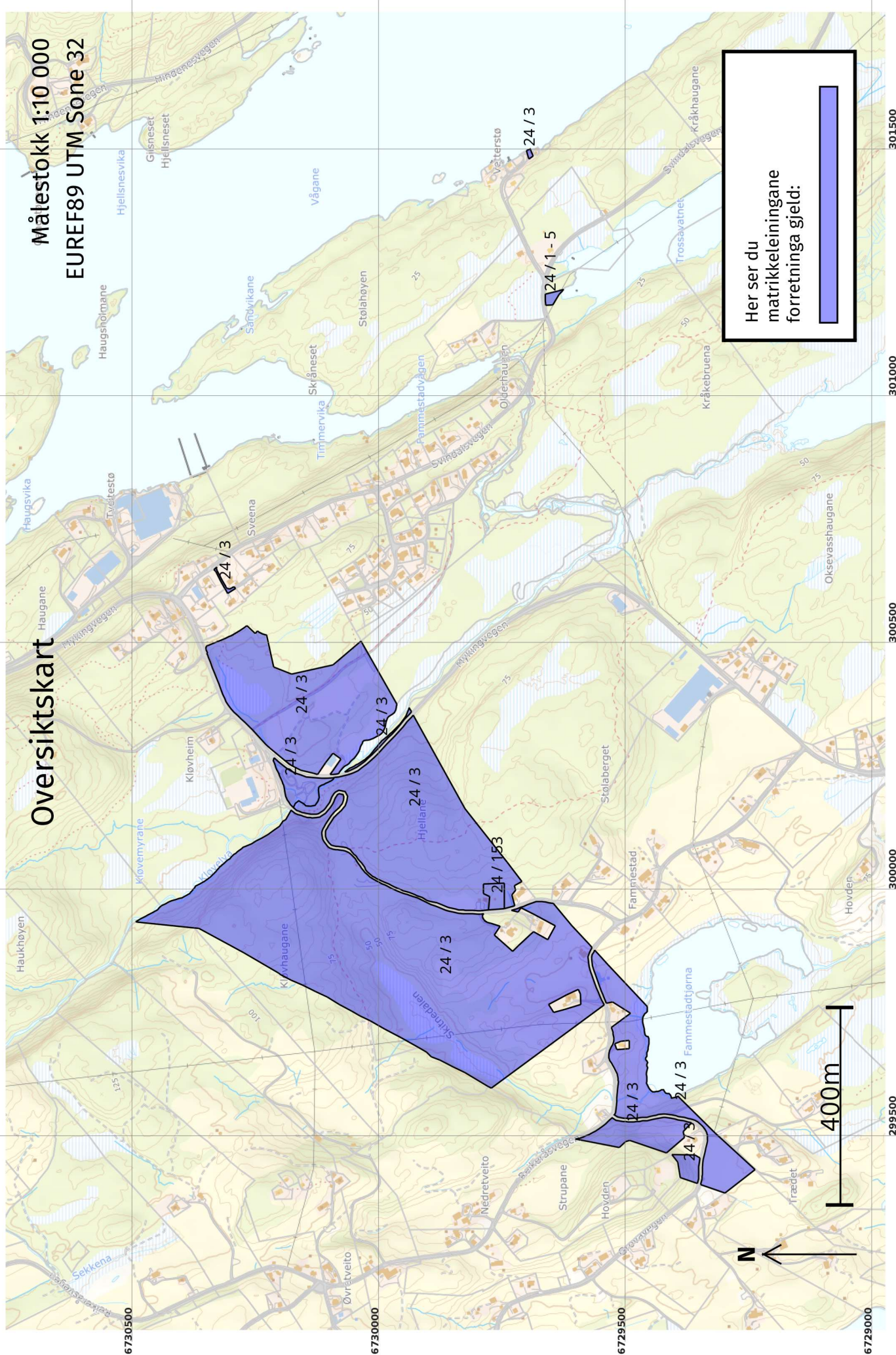

Her ser du matrikkeleiningane forretinga gjeld:

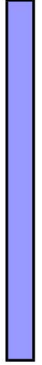

Oversiktskart for 24 / 153

Målestokk 1:1 000
EUREF89 UTM Sone 32



Grenser før "Arealoverføring" ført 13.03.2023

Målestokk 1:500
EUREF89 UTM Sone 32

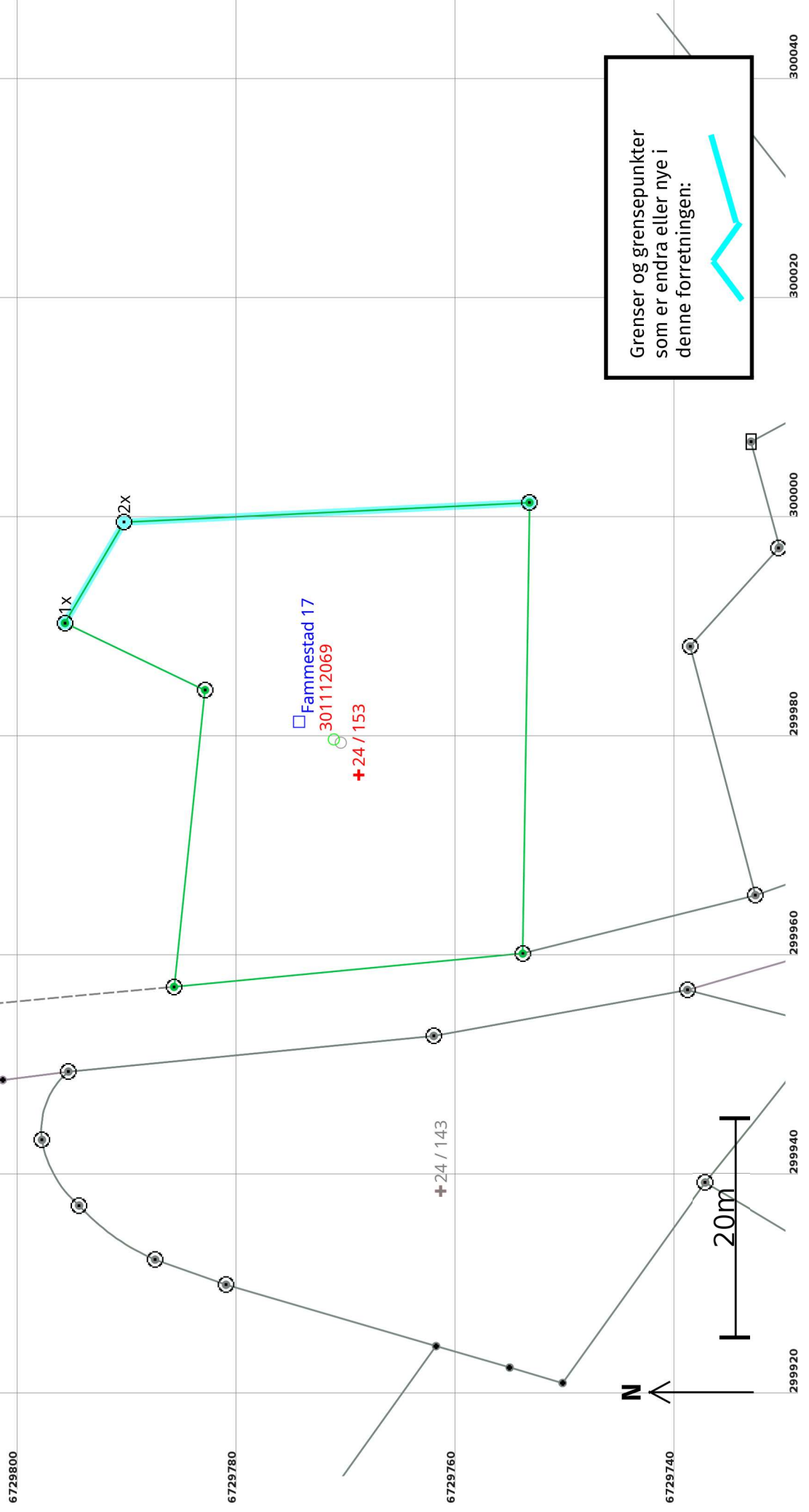

Grenser etter "Arealoverføring" ført 13.03.2023

Målestokk 1:500
EUREF89 UTM Sone 32

