

NORD - AUST

NORDVEST

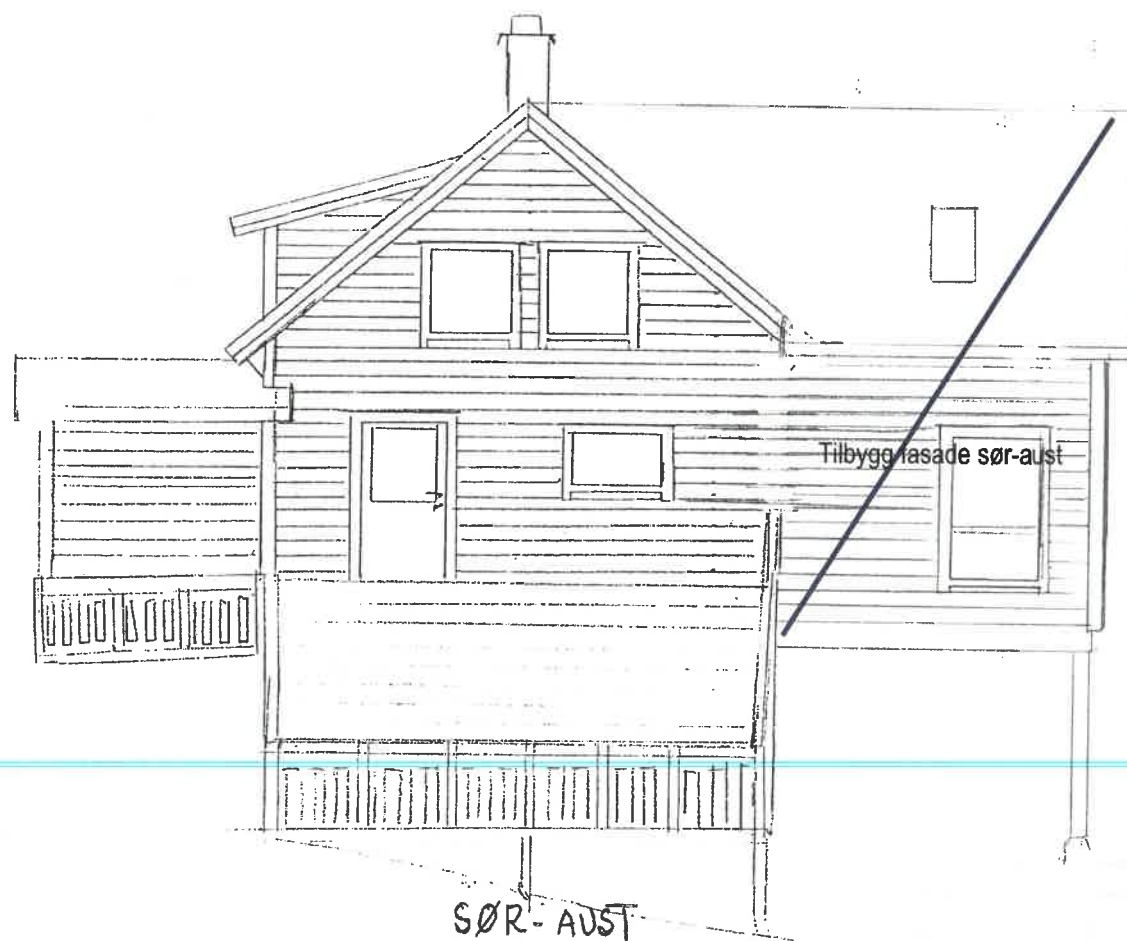

SØR - AUST

MERKNADER:

Forbehold: Det tas forbehold om mulig nedfuret himling pga. tekniske fasinger. Arealer er beregnet ut fra tegning og er oppgitt i hht. NS3940. Tekniske forhold i bygningsmessig utførelse kan påvirke arealer i mindre grad.

Boenhet i småhus skal oppføres med skorstein. Kravet gjelder ikke dersom boenheten oppføres med vannbåren varme. Unntak for skorstein forutsetter at vannbåren varme dekker minimum behov for romoppvarming i stue eller tilsvarende rom. Det kan benyttes annen oppvarming på badetrom, soverom eller rom som skal holde lavere innetemperatur. Det er ikke krav til vannbårent varmebatteri for ventilasjonen, og det omfatter heller ikke oppvarming av varmt tappevann.

Det er beregnet sikkerhetsglass på vinduer/balkongdører med brystningshøyde mindre enn 0,8 m i områder der det er angitt terrasser/uteplasser. Det kommer fram av dør- og vindusskjema hvilke vinduer/balkongdører dette gjelder

Index	Dato	Beskrivelse	Sign	Kontr.
		Terrase 16m ²		

Oppvarmet BRA:	BYA:	VOLUM:	ENERGIMERKE
162,6m ²	109,4m ²		
BRA UD1 + HD1 + VF:	BRA TOTALT:		
H01 97,6m ² H02 65			

BYGGEKommUNE:	GNR/BNR:	POSTNR:	POSTSTED:
Alver	24/19	5913	Eikanger/Sjø
ADRESSE:	MOB:		
Grovavegen 20	57m		

TEGNET AV:	KONTROLLERT AV:	DATE:	FORMAT:
AV		02.03.2023	A3

PROSJEKT:	PROSJEKTRNR.:
Tilbygg Solhøg	P-362
TEGNINGEN VISER:	TEGNING NR.:
3 Fasader Etter	-004
STATUS:	MÅLESTOKK:
Byggemelding	1:100

TILTAKSHAVER:
Veronica Nøttveit



INGENIØR- OG ARKITEKTKONTOR ET NORGESHUS AS, PB 161, 7223 MELHUS, TLF: 72 85 69 00

TEGNINGEN ER BESKYTTET ETTER LOV OM OPPHAVSRETT OG EIES AV NORGESHUS AS. TEGNINGER SKAL IKKE BENEYTTES UTEN VÅR TILLATELSE. TEGNINGEN GJELDER IKKE SOM ARBEIDSTEGNING.

REV.