

Situasjonskart

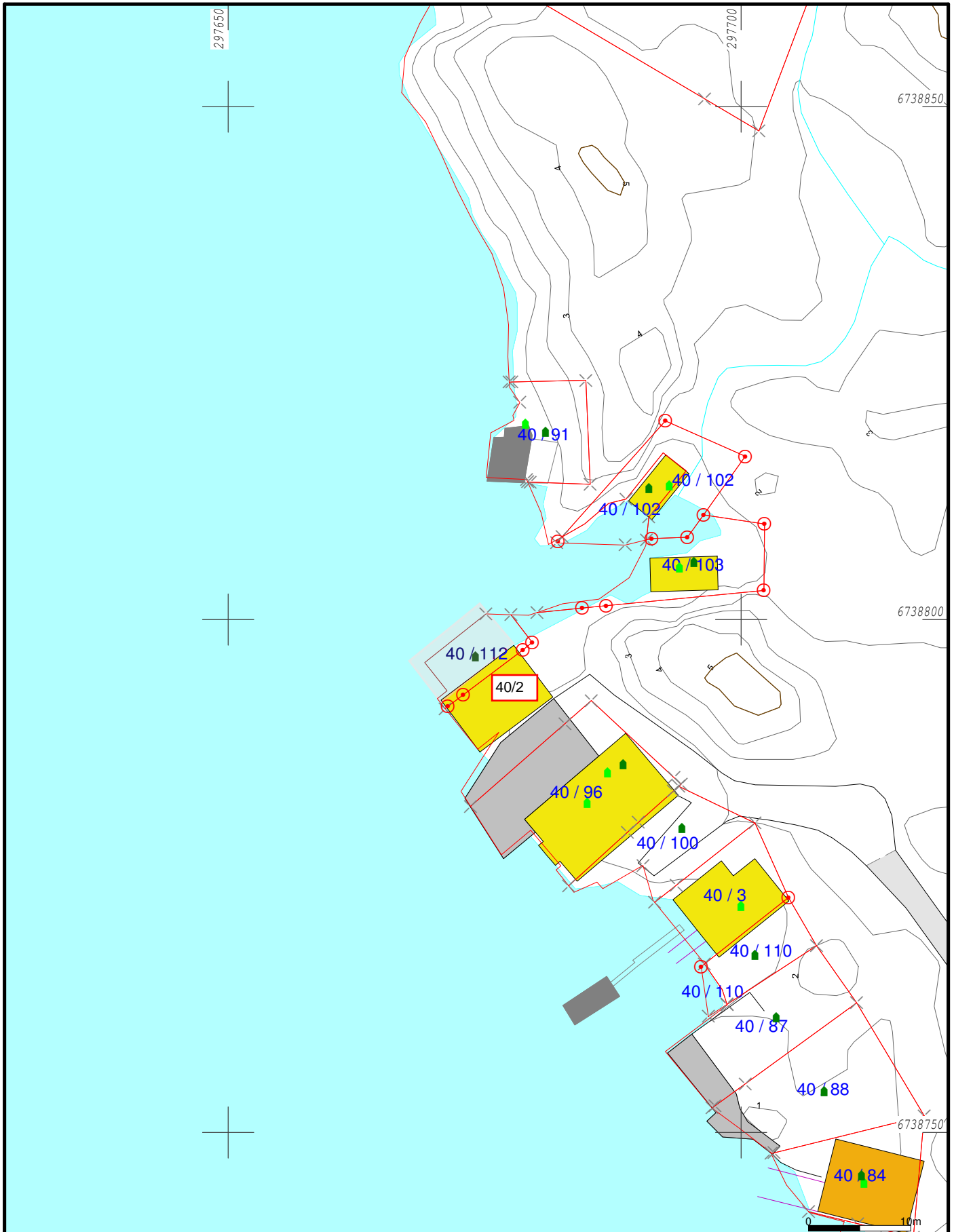

- | | | | |
|--|------------------------|--|-----------------|
| | Målte Grenser | | Større bustader |
| | Registrerte Grenser | | Hytte/feriehuis |
| | Udefinert grenser | | Garasje/uthus |
| | Terrengmålte grense | | Industri/lager |
| | Konstruert grensepunkt | | Andre bygg |
| | Bolig | | |
| | Bustad m/leilighet | | |
| | Våningshus | | |



Lindås kommune
Geodata avdeling

Dato: 2014.06.24
Sign: SUP

G.nr.40 B.nr.112



Målestokk
1:500

Beliggenhet og høyder må oppfattes som orienterende.

Situasjonskart

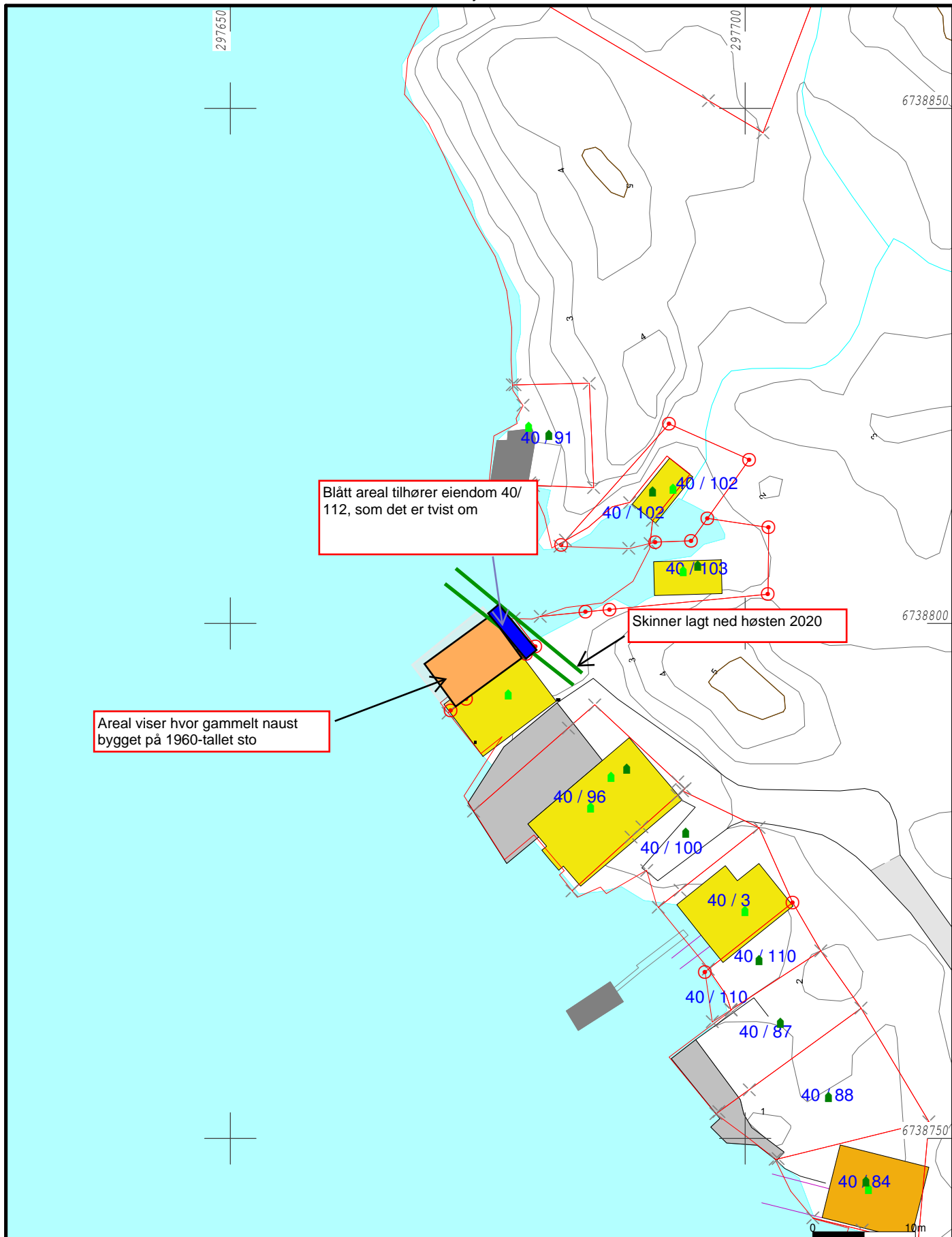

Blått areal tilhører eiendom 40/112, som det er tvist om

Skinner lagt ned høsten 2020

Areal viser hvor gammelt naust bygget på 1960-tallet sto

- Målte Grenser
- - - Registrerte Grenser
- Udefinert grenser
- ⊙ Terrengmålte grense
- ⊙ Konstruert grensepunkt
- Bolig
- Bustad m/leilighet
- Våningshus
- Større bustader
- Hytte/feriehus
- Garasje/uthus
- Industri/lager
- Andre bygg



Lindås kommune
Geodata avdeling



Dato: 2014.06.24
Sign: SUP

G.nr.40 B.nr.112

Målestokk
1:500

Beliggenhet og høyder må oppfattes som orienterende.