

Kommunen sitt saksnr.

20/8148



## Søknad om igangsetjingsløyve

for tiltak etter plan- og bygningslova (pbl) § 21-2

Berører tiltaket eksisterande eller framtidige arbeidsplassar?

 Ja Nei

Dersom ja, skal samtykkje innhentast frå

Arbeidstilsynet før igangsetjing av tiltaket. Byggblankett 5177 med vedlegg.

Søknaden gjeld							
Eigedom/ byggjestad	Gnr.	Bnr.	Festenr.	Seksjonsnr.	Bygningsnr.	Bustadnr.	Kommune
	110	3					ALVER
	Adresse				Postnr.	Poststad	
	Skornesvegen 91				5955	Lindås	

Det blir søkt om igangsetjingsløyve for		
<input type="checkbox"/>	Heile tiltaket	
<input checked="" type="checkbox"/>	Delar av tiltaket	
Oppgi kva del av tiltaket denne søknaden gjeld		
Søknad om IG av resterande arbeid. Oppføring av bustad og uthus med tilhøyrande fagområder.		
Oppgi tidlegare del søknader	Dato for gitt løyve	Kommentar
Riving, plassering, grunn-terreng, betong/radon	1/6-2021	Arbeidet er ferdigstilt

Vedlegg				
Beskriving av vedlegg	Gruppe	Nr. frå – til		Ikkje relevant
Situasjonsplan, avkøyringsplan	D	1	- 1	<input type="checkbox"/>
Teikningar	E	1	- 9	<input type="checkbox"/>
Utgreiingar/kart	F	1	- 1	<input type="checkbox"/>
Erklæring om ansvarsrett	G	2	- 7	<input type="checkbox"/>
Gjennomføringsplan	G	1	- 1	<input type="checkbox"/>
Bustadspesifikasjon i matrikkelen	H	1	- 1	<input type="checkbox"/>
Uttale/vedtak frå anna offentleg myndigheit	I	-	-	<input checked="" type="checkbox"/>
Andre vedlegg	Q	1	- 1	<input type="checkbox"/>

Underskrift			
Ansvarleg søker for tiltaket			
Føretak			
Ing. Taule AS			
Kontaktperson	Telefon	Mobiltelefon	E-post
Karl Atle Taule		90866010	ATLE@ING-TAULE.NO
Dato	Underskrift		
2/5-23	Karl Atle Taule		
Gjenta med blokkbokstavar			
Ing. Taule AS			



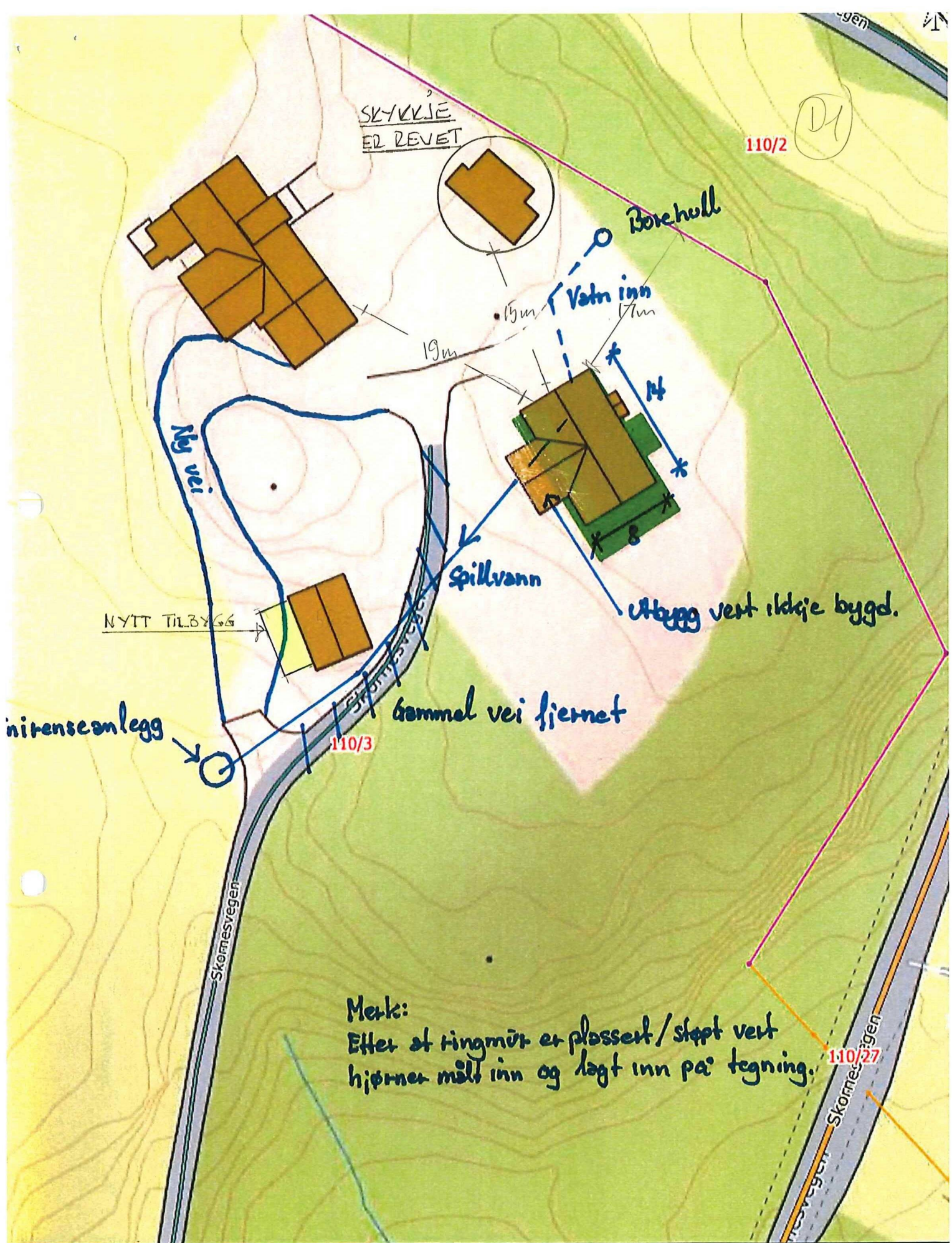





(EZ)

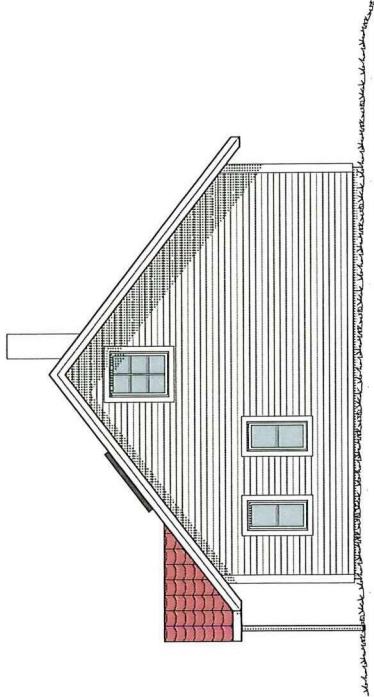

FASADE MOT NORD/VEST

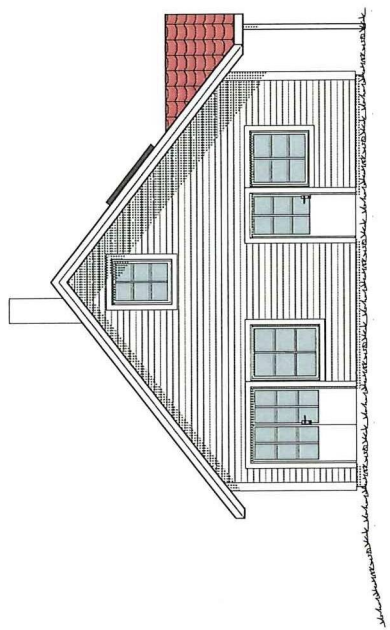

FASADE MOT SØR/ØST



Tegningsnr. #LayID		Revisjon nr. #Revid	
Type tegning #Layout Name			
Rev. Nr	Beskrivelse	Dato	Sign. Kontr.
Lokalisering:			
Prosjekteringsgruppen ● ARK: Byggraad Bergen AS Frelandsvegen 285 A 4015 BERGEN Tlf: 58 58 17 77 kvr.schuh@byggraad.no ● RIB: Rådg. ing. Bygg RIBveien 18 0050 RIBBYEN Tlf: 000 00 000 rb@rib.no ● RIE: Rådg. ing. Elektro RIEveien 18 0050 RIBBYEN Tlf: 000 00 000 rie@riema.no ● RIV: Rådg. ing. VVS RIVveien 18 0050 RIBBYEN Tlf: 000 00 000 riv@riema.no			
Fase <b>Produksjon</b>			
Tilakshaver	Godkjent		#Approved by
<b>Ahmet Øzsoy</b>	Kontroll prosjekt.		
Prosjekt	Firmaavn		Berghus rev. A.rln
<b>Ahmet Øzsoy</b>	Date		05.03.2023
<b>Skornesvegen 91</b>	Målestokk		1:100
<b>5955 LINDAS</b>	Kontroll utførende		
Gnr./Bnr./Festnrm.:	110/3	Sign.	Kontroll
Prosjektnr.:	#PIn	Tegningsnr.:	
Type tegning:	#LayID		
Fasader mot n/v og s/ø			



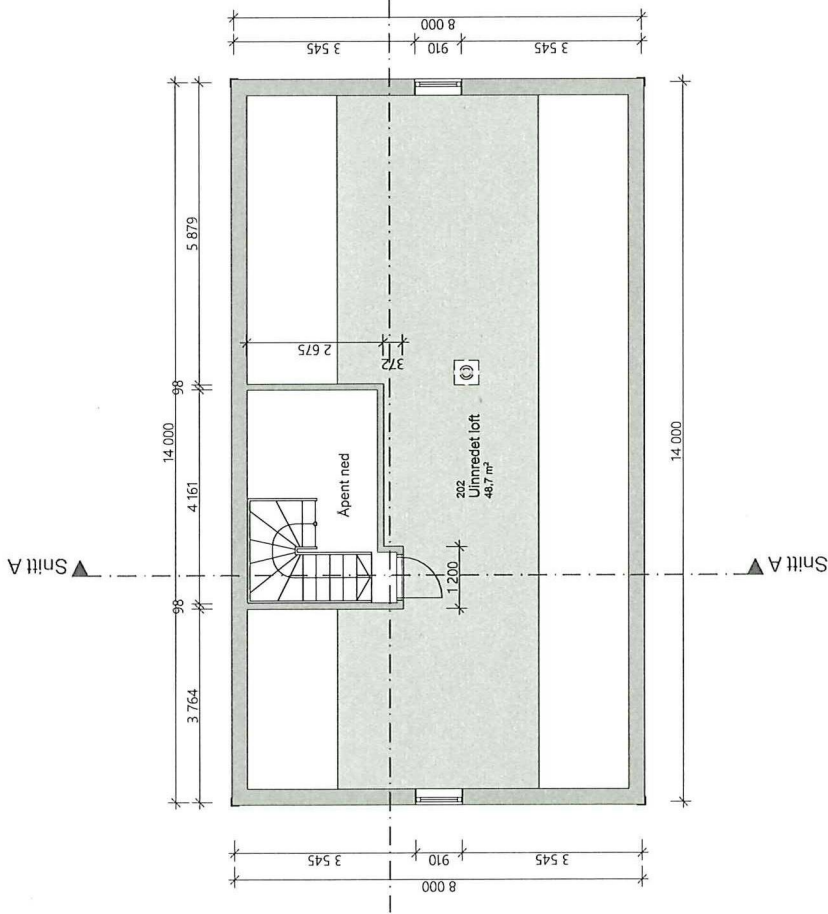

E4

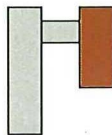

Tegningstittel: #LayID		Revisjon nr. #RevID	
Type tegning #Layout Name			
Rev. Nr	Beskrivelse	Dato	Sign. Kontr.
Lokalisering:			
 			
Prosjektgruppene ● ARK: Byggraad Bergen AS ● RIB: Rådg. ing. Bygg ● RIE: Rådg. ing. Elektro ● RV: Rådg. ing. VVS			
Prosjektinformasjon Arkitekt: Byggraad Bergen AS Tlf: 565 6417 www.byggraad.no RIB: RIB Byrå Tlf: 565 6417 www.rib.no RIE: RIE Elektro Tlf: 565 6417 www.rie.no RV: RV Byrå Tlf: 565 6417 www.rv.no			
Formål: Produksjon			
			
Tilbehør		Godkjent	
#Approved by		#Approved by	
Kontroll prosjekt		Kontroll prosjekt	
Prosjekt		Prosjekt	
Ahmet Øzsoy		Ahmet Øzsoy	
Skornesvegen 91		Skornesvegen 91	
5955 LINDÅS		5955 LINDÅS	
Dato		Dato	
05.03.2023		05.03.2023	
Målestokk		Målestokk	
1:100		1:100	
Kontroll utførende		Kontroll utførende	
Sign.		Sign.	
110/3		110/3	
Gnr./Bnr./Festnr.:		Gnr./Bnr./Festnr.:	
#PIn		#PIn	
Tegning:		Tegning:	
#LayID		#LayID	
Type tegning:		Type tegning:	
Plan loft		Plan loft	





Tegningsnr. #LayID	Revisjon nr. #Revid
Type tegning #Layout Name	

Rev. Nr	Beskrivelse	Dato	Slutt	Kontr
C	Planlesning alt. 3	06.10.21	IS	
B	Planlesning alt. 2	06.10.21	IS	
A	Planlesning alt. 1	06.10.21	IS	

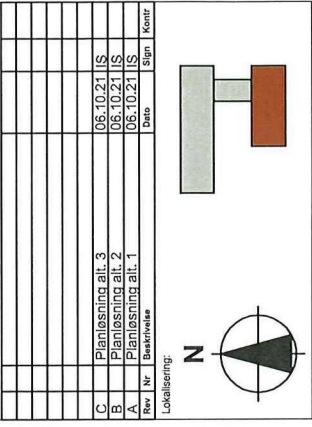

Prosjektorganisasjonen

- ARK: BYGGRAAD AS  
Feldalsvegen 236 A  
0453 SKREIDALEN  
Tlf: 020 00 0000  
www.byggraad.no
- RIB: Rådg. ing. Bygg  
RIBveien 18  
0200 RIBBYEN  
Tlf: 020 00 0000  
rib@ribma.no
- RIE: Rådg. ing. Elektro  
RIBveien 18  
0200 RIBBYEN  
Tlf: 020 00 0000  
rie@ribma.no
- RV: Rådg. ing. VVS  
RIVveien 18  
0200 RIBBYEN  
Tlf: 020 00 0000  
rv@ribma.no

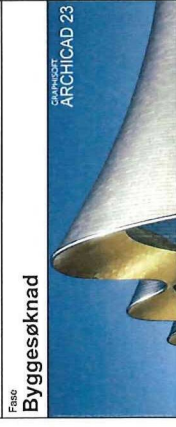

Tilakehaver	Godkjent
<b>Ahmet Øzsoy</b>	#Approved by
Prosjekt	Kontroll prosjekt:
<b>Ahmet Øzsoy</b>	
<b>Skornesvegen 91</b>	
<b>5955 LINDAS</b>	
	Filnavn
	Ahmet Ozsoy versted rev
	.dwt
	Dato
	05.10.2021
	Målestokk
	1:100
	Kontroll utførende
	Kontroll
	IS
Gen./Bnr./Festnrt.:	Prosjekt nr. for
110/3	prosjektendolev.
Prosjekt nr.:	Tegning nr.:
Type tegning:	
<b>Fasader</b>	

EG

+ MERISS EXIST +

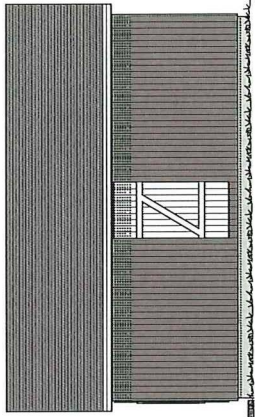

FASADE MOT NORD/ØST

+ NYTT +

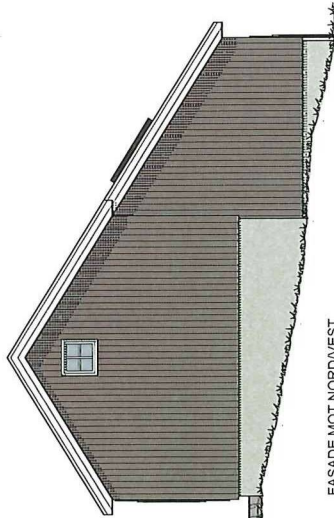

FASADE MOT NORD/VEST

+ NYTT + MERISS EXIST +

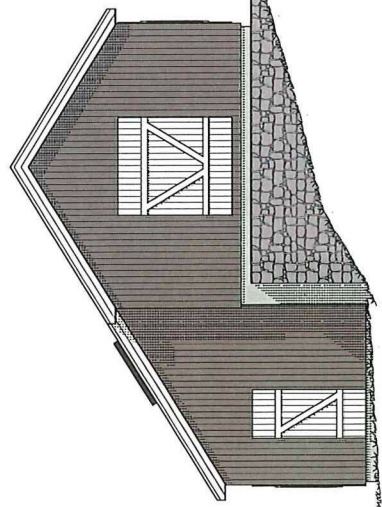

FASADE MOT SØR/ØST

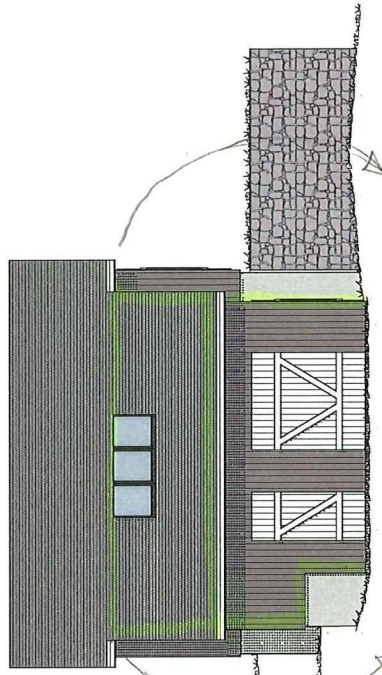

FASADE MOT SØR/VEST - MED ENDRÅ 3466





Tegningsnr.  
#Revision nr.  
#LayID

Type tegning  
#Layout Name

Rev. Nr	Beskrivelse	Dato	Sign	Kontr
C	Planløsning alt. 3	06.10.21	IS	
B	Planløsning alt. 2	06.10.21	IS	
A	Planløsning alt. 1	06.10.21	IS	

Lokalisering:

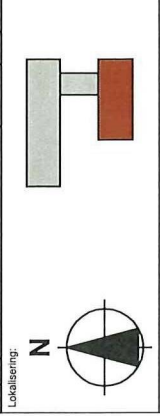
Prosjektledergruppen

- ARK: BYGGRAAD AS  
Festningsvegen 23& A  
0505 RIBDALEN  
Tlf: 555 0055  
www.sohnum@byggraad.no
- RIB: Rådg. ing. Bygg  
P. Riveen 8  
0009 RIBBYEN  
Tlf: 000 00 000  
reg@arima.no
- RIE: Rådg. ing. Elektro  
P. Riveen 8  
0009 RIBBYEN  
Tlf: 000 00 000  
reg@arima.no
- RIV: Rådg. ing. VVS  
P. Riveen 8  
0009 RIBBYEN  
Tlf: 000 00 000  
reg@arima.no

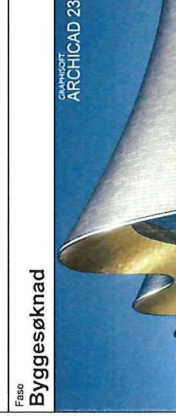

Tilbehøver  
#Approved by  
Kontroll prosjekt

Prosjekt  
Ahmet Øzsoy  
Ahmet Øzsoy verksted rev.  
5955 LINDAS

Gnr./Bnr./Festlert.:  
110/3

Sign.  
IS

Dato  
05.10.2021

Målestokk  
1:50

Kontroll utførende  
Kontroll

Prosjektleder for  
prosjektet/rev.

Type tegning:  
Plan 1. etasje

8

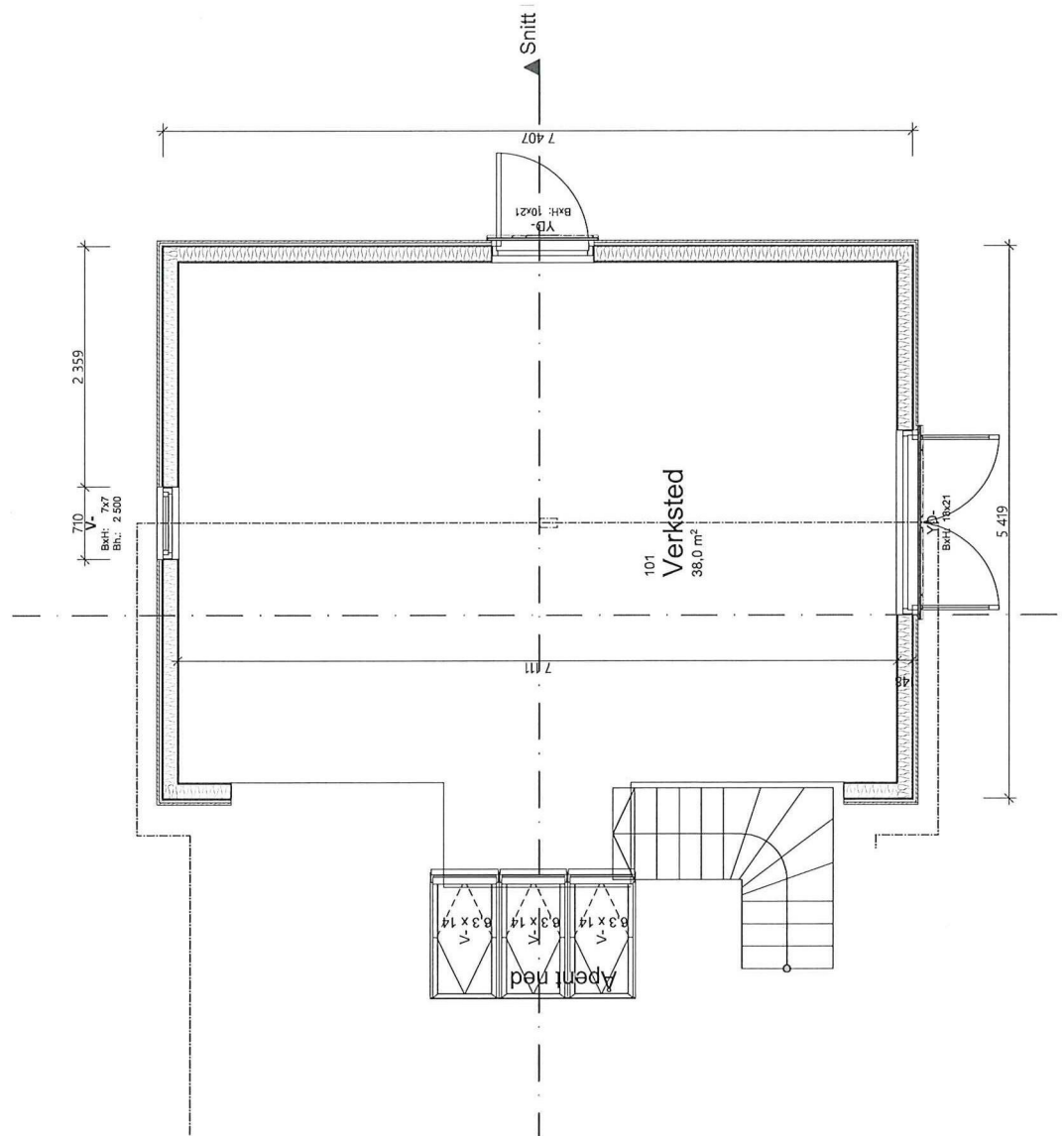



Tegningnr.  
#LayID

Revisjon nr.  
#RevID

Type tegning  
#Layout Name

Rev. Nr	Beskrivelse	Dato	Sign	Kontr
C	Planløsning alt. 3	06.10.21	IS	
B	Planløsning alt. 2	06.10.21	IS	
A	Planløsning alt. 1	06.10.21	IS	

Lokalisering:

N

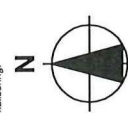
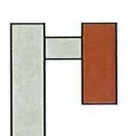
Prosjekteringsgruppen

- ARK: BYGGRAAD AS  
Fjellandvegen 216 A  
0457 REISDALEN  
711 5519 0605  
ivar.sohum@byggraad.no
- RIB: Rådg. ing. Bygg  
Rindnes 18  
0008 RIBBYEN  
711 000 00 000  
reg@riby.no
- RIE: Rådg. ing. Elektro  
0008 REISEN  
711 000 00 000  
reg@riema.no
- RIV: Rådg. ing. VVS  
Rivneen 18  
0008 RIVNEEN  
711 000 00 000  
nv@riema.no

Fase  
Byggesøknad



CAHACOR  
ARCHICAD 23

Tilakehaver  
#Approved by

Kontroll prosjekt.

Filnavn  
Ahmet Ozsoy vertstid rw  
.A.in

Dato  
05.10.2021

Målestokk  
1:50

Kontroll utførende

Sign./Kontroll  
IS

Prosjektant  
Prosjekt for  
prosjektant/lev.

Prosjekt  
Ahmet Øzsoy  
Skornesvegen 91  
5955 LINDAS

Tegningnr.:  
Snitt B-B

EG

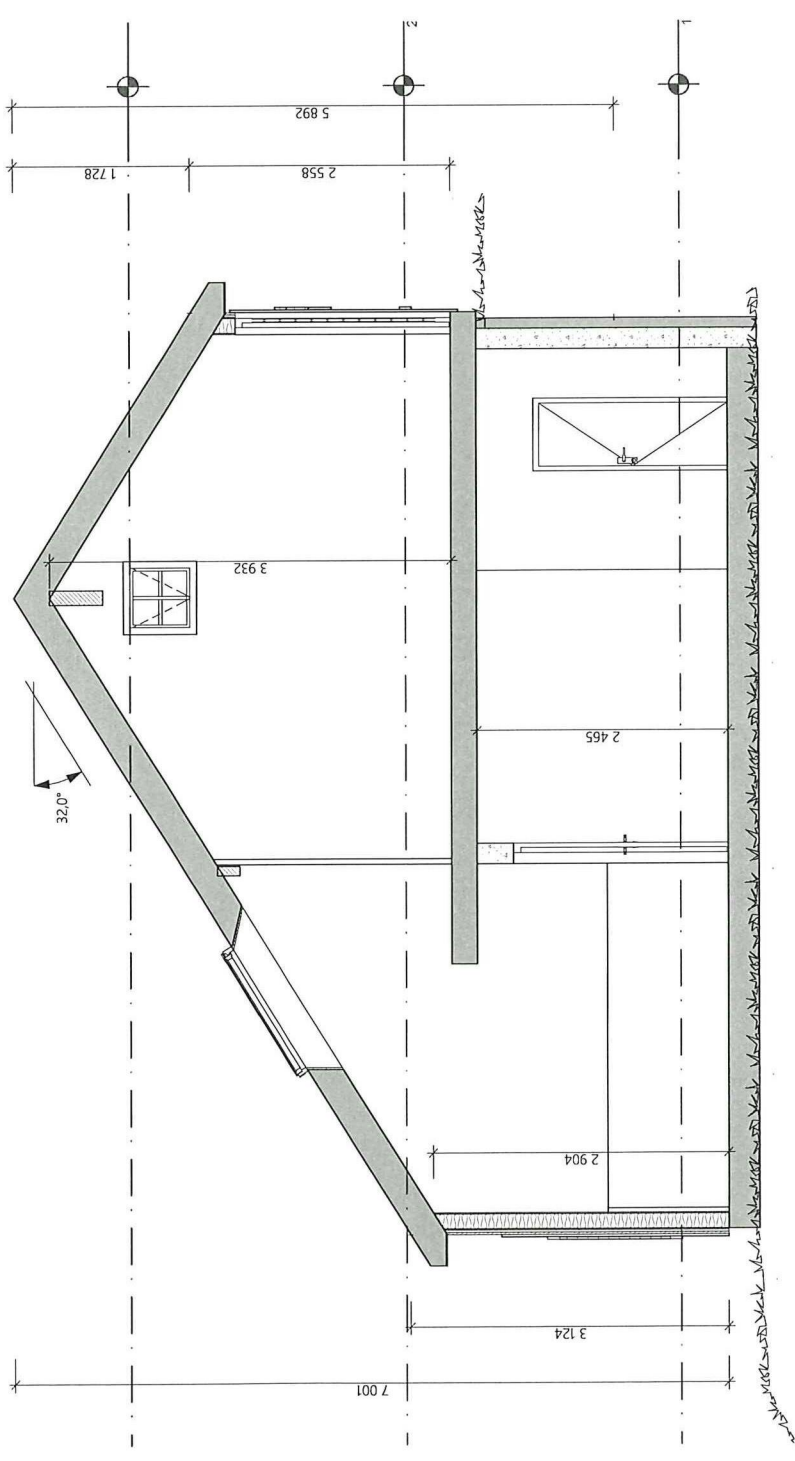

## **Søknad om IG for oppføring av nytt våningshus, samt ombygging/rehabilitering av uthus. GBNR 110/3, Skårnesvegen 91, 5955 Lindås.**

Det er gjort endring i ansvarsområde for utvendig stikkledning/ minireins og sanitæranlegg der det er Lindås VVS Nils Træland AS som har overtatt dette fagområdet. Dette skuldast ei misforståing i starten av prosjektet. Lindås Rør % Sanitær AS har ikkje vert involvert ut over søknaden om utslepp. Det er Lindås VVS AS som har hatt oppfølging etter dette. Det vert sendt inn melding frå Lindås Rør & Sanitær AS om opphør av ansvar.

Det er også gjort endring av bustaden, samt to uthus. Uthuset nord for våningshuset vert fjerna. Uthuset nær innkøyring til tunet fall delvis saman då dei skulle rehabiliterer veggjar. Tiltakshavar velde då å rive heile konstruksjonen og lage teikningar klart for eit kombinert uthus som høver godt til aktiviteten bruket har planlagt å drive med. Det rommer eit isolert teknisk rom for pumper som trengs for utstyret i driftsbygningen, verkstad, bodplass og også areal for grønnsakspiring, med lagring. Her er også eit rom med wc/ dusj for å kunne drive effektivt.

Vi har for ordens skuld lagt ved skjema A-1 «Opplysninger om ytre rammer og bygningsspesifikasjon for tiltaket». Utnyttingsgrad gir liten meining siden dette er ein stor landbrukseigedom, men gir ei grei oversikt over endringar i bygningssmassen sitt fotavtrykk.

Oppdaterte teikningar og situasjonsplan er lagt ved. Det vert sendt inn oppdatert situasjonskart med koordinater for plassering av bustad, uthus, minireins og stikkledningar ved ferdigmelding.

Estetikk.

Det nye våningshuset vert oppført med hovedetasjeplan på bakkeplan og loftsetasje som foreløpig ikkje har fått avklart planløsning. Huset har liggjande kledning, saltak og er slik sett i tråd med tradisjonell vestlandsk byggjestil. Det same gjeld det rehabiliterte uthuset som også står godt til den gamle driftsbygningen og det nye våningshuset.

Kolstad 2. mai -23

**Ing. Taule AS**

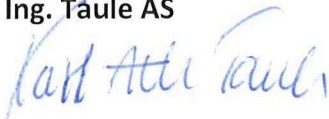

Karl Atle Taule



Kommunen sitt saksnr.  
20/8148

Vedlegg  
G 1

Side  
1 av 1

Versjonsnr.  
3

Nullstill



## Gjennomføringsplan

Ansvarleg søker Ing. Taule AS		Organisasjonsnummer 988103381		Tiltaksklasse 1		Dato 27/4-23		Signatur, ansv. søker <i>Ing. Taule</i>	
Eigedom/ byggfestad	Gnr. 110	Bnr. 3	Festnr.	Seksj.nr.	Bygn.nr.	Kommune ALVER	Adresse Skornesvegen 91	Postnr. 5955	Poststad Lindås

Funksjon (PRO, UTF, KONTROLL)	Beskriving av fagområde, ansvarsområde, tiltaksklasse	Tiltaks- klasse	Namn og org.nr. på føretaket	Kryss for planlagt samsvarserklæring / kontrollerklæring skal erstattes med dato når denne ligg føre					Set kryss når arbeidet innan ansvarsområdet er avslutta
				Søknad om rammeløype	Søknad om igangsettings- løyper/øitt- steg-søknad	Søknad om mellombels bruksløyve	Søknad om ferdigattest	(9)	
PRO	(2) Plassering, grunn, terreng, betong, radon	(3) 1	(4) H. Sandvik AS-989482920	(5) 7/5-21	(6) 7/5-21	(7)	(8)	(9) X	
PRO	Utvendig stikkeidning/minirens-og sanitæranlegg	1	Lindås VVS AS- 915836445					X	
PRO	Arbeidsteikningar tømmer	1	Byggraad AS- 995103575	X					
PRO	Våtrom/membran	1	Byggraad AS- 995103575	X					
PRO	Ventilasjon	1	Flexit AS-926398806	X					
PRO	Tetthet/lekkasjetall	1	Byggraad AS- 995103575	X					
PRO	Uavhengig kontroll våtrom	1	Kleivdal Taksering AS-916271654	X					
Kontroll	Kontroll	1	Kleivdal Taksering AS- 916271654	X					
UTF	Riving, plassering, grunn, terreng, betong, radon	1	H. Sandvik AS-989482920				X		
UTF	Utvendig stikkeidning/minirens-og sanitæranlegg	1	Lindås VVS AS- 915836445				X		
UTF	Tømmer/ventilasjon/pipe	1	Wik og Søner AS-982101263				X		
UTF	Våtrom/membran	1	Wik og Søner AS-982101263				X		
UTF	Måle tetthet lekkasjetall	1	Ing. Taule AS- 988103381				X		
Kontroll	Uavhengig kontroll våtrom/ tetthet	1	Kleivdal Taksering AS-916271654				X		

## Erklæring om ansvarsrett

etter plan- og bygningsloven (pbl) § 23-3

Erklæringen skal sendes til ansvarlig søker.

Alternativt kan erklæringen sendes direkte til kommunen, men da må ansvarlig søker få tilsendt en kopi.

Erklæringen gjelder							
Eiendom/ byggested	Gnr.	Bnr.	Festenr.	Seksjonsnr.	Bygningsnr.	Bolignr.	Kommune
	110	3	0	0			Ålver
	Adresse				Postnr.	Poststed	
	Skornesvegen 91				5955	Lindås	

Foretak			
Foretakets navn			Organisasjonsnr.
BYGGRAAD AS			995103575
Adresse		Postnr.	Poststed
Fleslandsvegen 235 A		5258	BLOMSTERDALEN
Kontaktperson		Telefon	Mobiltelefon
Ivar Solheim		90516417	90516417
E-post			
Ivar.solheim@byggraad.no			
Foreligger sentral godkjenning? <input checked="" type="checkbox"/> Ja <input type="checkbox"/> Nei			
Hvis ja, dekkes ansvarsområdene av sentral godkjenning? <input checked="" type="checkbox"/> Helt <input type="checkbox"/> Delvis <input type="checkbox"/> Nei			

Ansvarsområde							
Funksjon (SØK, PRO, UTF, kontroll)	Beskriv arbeidet foretaket skal ha ansvar for	Tiltaks- klasse	Våre samsvarserklæringer/kontrollerklæringer vil foreligge ved: (sett X)				
			Søknad om ramme- tillatelse	Søknad om igangsettings- tillatelse/ øtt-trinns søknad	Søknad om midlertidig brukstillatelse	Søknad om ferdigattest	
PRO	Arkitekturprosjektering bolighus og verksted/uthus	1		X			
PRO	Våtrom	1		X			

### Erklæring og underskrift

Foretaket er kjent med reglene om straff og sanksjoner i pbl kap 32 og at det kan medføre reaksjoner dersom det gis uriktige opplysninger. Foretaket forplikter seg til å stille med nødvendig kompetanse i tiltaket jf. SAK10 kap. 10 og 11

- Ansvarlig prosjekterende erklærer at prosjekteringen skal være planlagt, gjennomført og kvalitetssikret i henhold til pbl jf. SAK10 §12-3
- Ansvarlig utførende erklærer at arbeidet ikke skal starte for det foreligger kvalitetssikret produksjonsunderlag for respektive del av utførelsen jf SAK10 § 12-4
- Ansvarlig kontrollerende erklærer uavhengighet, jf. SAK10 § 14-1, og vil reddegjøre for endringer som kan påvirke uavhengigheten jf. SAK10 §12-5

Dato

Underskrift

28.04.2023

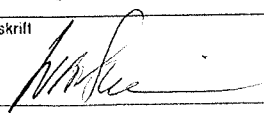

Gjøntas med blokkbokstaver

IVAR SOLHEIM



Kommunens saksnr.  
20/8148

Vedlegg nr.  
G- 2

Side  
1 av 1

Nullstill



## Erklæring om ansvarsrett

etter plan- og bygningsloven (pbl) § 23-3

Erklæringen skal sendes til *ansvarlig søker*.

Alternativt kan erklæringen sendes direkte til kommunen, men da må ansvarlig søker få tilsendt en kopi.

Erklæringen gjelder							
Eiendom/ byggested	Gnr.	Bnr.	Festenr.	Seksjonsnr.	Bygningsnr.	Bolignr.	Kommune
	Adresse				Postnr.	Poststed	
	110	3			5955	Lindås	ALVER
	Skornesvegen 91						

Foretak			
Foretakets navn			Organisasjonsnr.
Lindås VVS Nils Træland AS			915836445
Adresse		Postnr.	Poststed
Litlås 3		5954	Lindås
Kontaktperson		Telefon	Mobiltelefon
Nils-Arne Træland			97701342
E-post			
nils-arne@lindaasvvs.no			
Foreligger sentral godkjenning ? <input checked="" type="checkbox"/> Ja <input type="checkbox"/> Nei			
Hvis ja, dekkes ansvarsområdene av sentral godkjenning? <input checked="" type="checkbox"/> Helt <input type="checkbox"/> Delvis <input type="checkbox"/> Nei			

Ansvarsområde		Våre samsvarserklæringer/kontrollerklæringer vil foreligge ved: (sett X)				
Funksjon (SØK, PRO, UTF, kontroll)	Beskriv arbeidet foretaket skal ha ansvar for	Tiltaks-klasse	Søknad om ramme-tillatelse	Søknad om igangsettings-tillatelse/ ett-trinns søknad	Søknad om midlertidig brukstillatelse	Søknad om ferdigattest
PRO <input type="checkbox"/>	Utvendig stikkl./minirens- og sanitæranlegg	1	<input type="checkbox"/>	<input checked="" type="checkbox"/>	<input type="checkbox"/>	<input type="checkbox"/>
UTF <input type="checkbox"/>	Utvendig stikkl./minirens- og sanitæranlegg	1 <input type="checkbox"/>	<input type="checkbox"/>	<input type="checkbox"/>	<input type="checkbox"/>	<input checked="" type="checkbox"/>
-		-	<input type="checkbox"/>	<input type="checkbox"/>	<input type="checkbox"/>	<input type="checkbox"/>
-		-	<input type="checkbox"/>	<input type="checkbox"/>	<input type="checkbox"/>	<input type="checkbox"/>
-		-	<input type="checkbox"/>	<input type="checkbox"/>	<input type="checkbox"/>	<input type="checkbox"/>
-		-	<input type="checkbox"/>	<input type="checkbox"/>	<input type="checkbox"/>	<input type="checkbox"/>
-		-	<input type="checkbox"/>	<input type="checkbox"/>	<input type="checkbox"/>	<input type="checkbox"/>
-		-	<input type="checkbox"/>	<input type="checkbox"/>	<input type="checkbox"/>	<input type="checkbox"/>
-		-	<input type="checkbox"/>	<input type="checkbox"/>	<input type="checkbox"/>	<input type="checkbox"/>
-		-	<input type="checkbox"/>	<input type="checkbox"/>	<input type="checkbox"/>	<input type="checkbox"/>
-		-	<input type="checkbox"/>	<input type="checkbox"/>	<input type="checkbox"/>	<input type="checkbox"/>
-		-	<input type="checkbox"/>	<input type="checkbox"/>	<input type="checkbox"/>	<input type="checkbox"/>
-		-	<input type="checkbox"/>	<input type="checkbox"/>	<input type="checkbox"/>	<input type="checkbox"/>
-		-	<input type="checkbox"/>	<input type="checkbox"/>	<input type="checkbox"/>	<input type="checkbox"/>

Erklæring og underskrift	
Foretaket er kjent med reglene om straff og sanksjoner i pbl kap 32 og at det kan medføre reaksjoner dersom det gis uriktige opplysninger. Foretaket forplikter seg til å stille med nødvendig kompetanse i tiltaket jf. SAK10 kap. 10 og 11	
<input checked="" type="checkbox"/> Ansvarlig prosjekterende erklærer at prosjekteringen skal være planlagt, gjennomført og kvalitetssikret i henhold til pbl jf. SAK10 §12-3	
<input checked="" type="checkbox"/> Ansvarlig utførende erklærer at arbeidet ikke skal starte før det foreligger kvalitetssikret produksjonsunderlag for respektive del av utførelsen jf SAK10 § 12-4	
<input type="checkbox"/> Ansvarlig kontrollerende erklærer uavhengighet, jf. SAK10 § 14-1, og vil redegjøre for endringer som kan påvirke uavhengigheten jf. SAK10 §12-5	
Dato	Underskrift
27.04.23	Nils-Arne Træland
Gjentas med blokkbokstaver	
Lindås VVS Nils Træland AS	

Kommunens saksnr.

20/8148

Vedlegg nr.

G- 4

Side

1 av 1

Nullstill



## Erklæring om ansvarsrett

etter plan- og bygningsloven (pbl) § 23-3

Erklæringen skal sendes til *ansvarlig søker*.

Alternativt kan erklæringen sendes direkte til kommunen, men da må ansvarlig søker få tilsendt en kopi.

Erklæringen gjelder							
Eiendom/ byggested	Gnr.	Bnr.	Festenr.	Seksjonsnr.	Bygningsnr.	Bolignr.	Kommune
	110	3					ALVER
Adresse					Postnr.	Poststed	
Skornesvegen 91					5955	Lindås	

Foretak			
Foretakets navn			Organisasjonsnr.
Ing. Taule AS			988103381
Adresse		Postnr.	Poststed
Radøyvegen 1400		5936	Manger
Kontaktperson		Telefon	
Karl Atle Taule		Mobiltelefon	
E-post		90866010	
atle@ing-taule.no			
Foreligger sentral godkjenning? <input checked="" type="checkbox"/> Ja <input type="checkbox"/> Nei			
Hvis ja, dekkes ansvarsområdene av sentral godkjenning? <input checked="" type="checkbox"/> Helt <input type="checkbox"/> Delvis <input type="checkbox"/> Nei			

Ansvarsområde		Tiltaks-klasse	Våre samsvarserklæringer/kontrollerklæringer vil foreligge ved: (sett X)			
Funksjon (SØK, PRO, UTF, kontroll)	Beskriv arbeidet foretaket skal ha ansvar for		Søknad om ramme-tillatelse	Søknad om igangsettings-tillatelse/ ett-trinns søknad	Søknad om midlertidig brukstillatelse	Søknad om ferdigattest
UTF <input checked="" type="checkbox"/>	Måling av lekkasjetall	1	<input type="checkbox"/>	<input type="checkbox"/>	<input type="checkbox"/>	<input checked="" type="checkbox"/>
-		-	<input type="checkbox"/>	<input type="checkbox"/>	<input type="checkbox"/>	<input type="checkbox"/>
-		-	<input type="checkbox"/>	<input type="checkbox"/>	<input type="checkbox"/>	<input type="checkbox"/>
-		-	<input type="checkbox"/>	<input type="checkbox"/>	<input type="checkbox"/>	<input type="checkbox"/>
-		-	<input type="checkbox"/>	<input type="checkbox"/>	<input type="checkbox"/>	<input type="checkbox"/>
-		-	<input type="checkbox"/>	<input type="checkbox"/>	<input type="checkbox"/>	<input type="checkbox"/>
-		-	<input type="checkbox"/>	<input type="checkbox"/>	<input type="checkbox"/>	<input type="checkbox"/>
-		-	<input type="checkbox"/>	<input type="checkbox"/>	<input type="checkbox"/>	<input type="checkbox"/>
-		-	<input type="checkbox"/>	<input type="checkbox"/>	<input type="checkbox"/>	<input type="checkbox"/>
-		-	<input type="checkbox"/>	<input type="checkbox"/>	<input type="checkbox"/>	<input type="checkbox"/>
-		-	<input type="checkbox"/>	<input type="checkbox"/>	<input type="checkbox"/>	<input type="checkbox"/>
-		-	<input type="checkbox"/>	<input type="checkbox"/>	<input type="checkbox"/>	<input type="checkbox"/>

Erklæring og underskrift	
Foretaket er kjent med reglene om straff og sanksjoner i pbl kap 32 og at det kan medføre reaksjoner dersom det gis uriktige opplysninger. Foretaket forplikter seg til å stille med nødvendig kompetanse i tiltaket jf. SAK10 kap. 10 og 11	
<input type="checkbox"/> Ansvarlig prosjekterende erklærer at prosjekteringen skal være planlagt, gjennomført og kvalitetssikret i henhold til pbl jf. SAK10 §12-3	
<input checked="" type="checkbox"/> Ansvarlig utførende erklærer at arbeidet ikke skal starte før det foreligger kvalitetssikret produksjonsunderlag for respektive del av utførelsen jf. SAK10 § 12-4	
<input type="checkbox"/> Ansvarlig kontrollerende erklærer uavhengighet, jf. SAK10 § 14-1, og vil redegjøre for endringer som kan påvirke uavhengigheten jf. SAK10 §12-5	
Dato	Underskrift
27/4-23	Karl Atle Taule
Gjentas med blokkbokstaver	
Ing. Taule AS	



Kommunens saksnr. 20/8148	Vedlegg nr. G-5	Side 1 av 1
------------------------------	--------------------	----------------



## Erklæring om ansvarsrett

etter plan- og bygningsloven (pbl) § 23-3

Erklæringen skal sendes til *ansvarlig søker*.

Alternativt kan erklæringen sendes direkte til kommunen, men da må ansvarlig søker få tilsendt en kopi.

Erklæringen gjelder							
Eiendom/ byggested	Gnr.	Bnr.	Festenr.	Seksjonsnr.	Bygningsnr.	Bolignr.	Kommune
	110	3	0	0			ALVER
	Adresse				Postnr.	Poststed	
	Skornesvegen 91				5955	LINDÅS	

Foretak			
Foretakets navn			Organisasjonsnr.
FLEXIT AS			926398806
Adresse		Postnr.	Poststed
Moseveien 8		1870	ØRJE
Kontaktperson		Telefon	Mobiltelefon
Nathalie Engholm		69810000	
E-post			
prosjektering@flexit.no			

Foreligger sentral godkjenning ?	<input checked="" type="checkbox"/> Ja	<input type="checkbox"/> Nei
Hvis ja, dekkes ansvarsområdene av sentral godkjenning?	<input checked="" type="checkbox"/> Helt	<input type="checkbox"/> Delvis <input type="checkbox"/> Nei

Funksjon (SØK, PRO, UTF, kontroll)	Beskriv arbeidet foretaket skal ha ansvar for	Tiltaks- klasse	Våre samsvarserklæringer/kontrollerklæringer vil foreligge ved: (sett X)			
			Søknad om ramme- tillatelse	Søknad om igangsettings- tillatelse/ ett-trinns søknad	Søknad om midlertidig brukstillatelse	Søknad om ferdigattest
PRO	Ventilasjonsanlegg for boenheten inkl. kanalføring.  Ansvarsretten er begrenset til boenhetens/boenhetenes branncelle	1		X		X

Erklæring og underskrift	
Foretaket er kjent med reglene om straff og sanksjoner i pbl kap 32 og at det kan medføre reaksjoner dersom det gis uriktige opplysninger. Foretaket forplikter seg til å stille med nødvendig kompetanse i tiltaket jf. SAK10 kap. 10 og 11	
<input checked="" type="checkbox"/> Ansvarlig prosjekterende erklærer at prosjekteringen skal være planlagt, gjennomført og kvalitetssikret i henhold til pbl jf. SAK10 §12-3 <input type="checkbox"/> Ansvarlig utførende erklærer at arbeidet ikke skal starte før det foreligger kvalitetssikret produksjonsunderlag for respektive del av utførelsen jf SAK10 § 12-4 <input type="checkbox"/> Ansvarlig kontrollerende erklærer uavhengighet, jf. SAK10 § 14-1, og vil redegjøre for endringer som kan påvirke uavhengigheten jf. SAK10 §12-5	
Dato	Underskrift
25.04.2023	Nathalie Engholm
Gjentas med blokkbokstaver NATHALIE ENGHOLM	

Kommunens saksnr. 20/8148	Vedlegg nr. G-6	Side 1 av 1
------------------------------	--------------------	----------------



## Erklæring om ansvarsrett

etter plan- og bygningsloven (pbl) § 23-3

Erklæringen skal sendes til ansvarlig søker.

Alternativt kan erklæringen sendes direkte til kommunen, men da må ansvarlig søker få tilsendt en kopi.

Erklæringen gjelder							
Eiendom/ byggested	Gnr.	Bnr.	Festenr.	Seksjonsnr.	Bygningsnr.	Bolignr.	Kommune
	110	3	0	0			Alver
	Adresse				Postnr.	Poststed	
	Skornesvegen 91				5955	Lindås	

Foretak			
Foretakets navn			Organisasjonsnr.
Wik og Sonner AS			982101263
Adresse		Postnr.	Poststed
Klettevegen 6		5258	BLOMSTERDALEN
Kontaktperson		Telefon	Mobiltelefon
Tore Wik		90145372	98145371
E-post			
Tore.wik@gmail.com			
Foreligger sentral godkjenning? <input type="checkbox"/> Ja <input checked="" type="checkbox"/> Nei			
Hvis ja, dekkes ansvarsområdene av sentral godkjenning? <input type="checkbox"/> Helt <input type="checkbox"/> Delvis <input type="checkbox"/> Nei			

Ansvarsområde							
Funksjon (SØK, PRO, UTF. kontroll)	Beskriv arbeidet foretaket skal ha ansvar for	Tiltaks- klasse	Våre samsvarserklæringer/kontrollerklæringer vil foreligge ved: (sett X)				
			Søknad om ramme- tillatelse	Søknad om igangsettings- tillatelse/ ett-trinns søknad	Søknad om midlertidig brukstillatelse	Søknad om ferdigattest	
UTF	Tomrerarbeid	1				X	
UTF	Våtrom	1				X	
UTF	Elementskorstein					X	

Erklæring og underskrift	
Foretaket er kjent med reglene om straff og sanksjoner i pbl kap 32 og at det kan medføre reaksjoner dersom det gis uriktige opplysninger. Foretaket forplikter seg til å stille med nødvendig kompetanse i tiltaket jf. SAK10 kap. 10 og 11	
<input type="checkbox"/> Ansvarlig prosjekterende erklærer at prosjekteringen skal være planlagt, gjennomført og kvalitetssikret i henhold til pbl jf. SAK10 §12-3	
<input checked="" type="checkbox"/> Ansvarlig utførende erklærer at arbeidet ikke skal starte før det foreligger kvalitetssikret produksjonsunderlag for respektive del av utførelsen jf SAK10 § 12-4	
<input type="checkbox"/> Ansvarlig kontrollerende erklærer uavhengighet, jf. SAK10 § 14-1, og vil redigjøre for endringer som kan påvirke uavhengigheten jf. SAK10 §12-5	
Dato	Underskrift
28/10-21	Tore Gunnar Wik
Gjentas med blokkbokstaver	
TORE WIK	

Kommunens saksnr. 20/8148	Vedlegg nr. G- 7	Side 1 av 2
------------------------------	---------------------	----------------

Nullstill



## Erklæring om ansvarsrett

etter plan- og bygningsloven (pbl) § 23-3

Erklæringen skal sendes til *ansvarlig søker*.

Alternativt kan erklæringen sendes direkte til kommunen, men da må ansvarlig søker få tilsendt en kopi.

Erklæringen gjelder							
Eiendom/ byggsted	Gnr.	Bnr.	Festnr.	Seksjonsnr.	Bygningsnr.	Bolignr.	Kommune
	110 3			4631 ALVER			
Adresse SKORNESVEGEN 91				Postnr. 5955	Poststed LINDÅS		

Foretak			
Foretakets navn KLEIVDAL TAKSERING AS			Organisasjonsnr. 916271654
Adresse HAGELLIA 6		Postnr. 5914	Poststed ISDALSTØ
Kontaktperson TERJE KLEIVDAL		Telefon	Mobiltelefon 90723878
E-post TERJE@KLEIVDAL TAKSERING.NO			
Foreligger sentral godkjenning? <input checked="" type="checkbox"/> Ja <input type="checkbox"/> Nei			
Hvis ja, dekkes ansvarsområdene av sentral godkjenning? <input checked="" type="checkbox"/> Helt <input type="checkbox"/> Delvis <input type="checkbox"/> Nei			

Ansvarsområde						
Funksjon (SØK, PRO, UTF, kontroll)	Beskriv arbeidet foretaket skal ha ansvar for	Tiltaks- klasse	Våre samsvarserklæringer/kontrollerklæringer vil foreligge ved: (sett X)			
			Søknad om ramme- tillatelse	Søknad om igangsettings- tillatelse/ ett-trinns søknad	Søknad om midlertidig brukstillatelse	Søknad om ferdigattest
Kontroll	KONTROLL AV VÅTROM	1	<input type="checkbox"/>	<input type="checkbox"/>	<input checked="" type="checkbox"/>	<input checked="" type="checkbox"/>
Kontroll	KONTROLL AV LUFTTETTHET I BOLIG	1	<input type="checkbox"/>	<input type="checkbox"/>	<input checked="" type="checkbox"/>	<input checked="" type="checkbox"/>
-		-	<input type="checkbox"/>	<input type="checkbox"/>	<input type="checkbox"/>	<input type="checkbox"/>
-		-	<input type="checkbox"/>	<input type="checkbox"/>	<input type="checkbox"/>	<input type="checkbox"/>
-		-	<input type="checkbox"/>	<input type="checkbox"/>	<input type="checkbox"/>	<input type="checkbox"/>
-		-	<input type="checkbox"/>	<input type="checkbox"/>	<input type="checkbox"/>	<input type="checkbox"/>
-		-	<input type="checkbox"/>	<input type="checkbox"/>	<input type="checkbox"/>	<input type="checkbox"/>
-		-	<input type="checkbox"/>	<input type="checkbox"/>	<input type="checkbox"/>	<input type="checkbox"/>
-		-	<input type="checkbox"/>	<input type="checkbox"/>	<input type="checkbox"/>	<input type="checkbox"/>
-		-	<input type="checkbox"/>	<input type="checkbox"/>	<input type="checkbox"/>	<input type="checkbox"/>
-		-	<input type="checkbox"/>	<input type="checkbox"/>	<input type="checkbox"/>	<input type="checkbox"/>
-		-	<input type="checkbox"/>	<input type="checkbox"/>	<input type="checkbox"/>	<input type="checkbox"/>
-		-	<input type="checkbox"/>	<input type="checkbox"/>	<input type="checkbox"/>	<input type="checkbox"/>
-		-	<input type="checkbox"/>	<input type="checkbox"/>	<input type="checkbox"/>	<input type="checkbox"/>
-		-	<input type="checkbox"/>	<input type="checkbox"/>	<input type="checkbox"/>	<input type="checkbox"/>
-		-	<input type="checkbox"/>	<input type="checkbox"/>	<input type="checkbox"/>	<input type="checkbox"/>
-		-	<input type="checkbox"/>	<input type="checkbox"/>	<input type="checkbox"/>	<input type="checkbox"/>

Erklæring og underskrift	
Foretaket er kjent med reglene om straff og sanksjoner i pbl kap 32 og at det kan medføre reaksjoner dersom det gis uriktige opplysninger. Foretaket forplikter seg til å stille med nødvendig kompetanse i tiltaket jf. SAK10 kap. 10 og 11	
<input type="checkbox"/> Ansvarlig prosjekterende erklærer at prosjekteringen skal være planlagt, gjennomført og kvalitetssikret i henhold til pbl jf. SAK10 §12-3 <input type="checkbox"/> Ansvarlig utførende erklærer at arbeidet ikke skal starte før det foreligger kvalitetssikret produksjonsunderlag for respektive del av utførelsen jf SAK10 § 12-4 <input checked="" type="checkbox"/> Ansvarlig kontrollerende erklærer uavhengighet, jf. SAK10 § 14-1, og vil redegjøre for endringer som kan påvirke uavhengigheten jf. SAK10 §12-5	
Dato 26.10.2021	Underskrift 
Gjøntas med blokkbokstaver TERJE KLEIVDAL	





Kommunens saksnr.	Vedlegg	Side
20/8148	G 7	2 av 2

## Plan for uavhengig kontroll

Ansvarlig kontrollerende	Foretak	Org.nr.	Dato	Signatur, ansvarskontrollerende
KLEIVDAL TAKSERING AS	KLEIVDAL TAKSERING AS	916271654	26.10.2021	<i>Torge Alver</i>
Eiendom/byggested	Gnr.	Bnr.	Adresse	Postnr.
	110	3	SKORNESVEGEN 91	5955
				LINDAS

Kontrollbeskrivelse						
Kontrollområde	Ansvarlig foretak for arbeidet (navn, org.nr.)	Dokumenter som skal fremlegges for ansvarlig kontrollerende	Dato for mottatt underlag	Registrerte avvik (identifisering) (ref. avvikslogg)	Avvik sendt søker/tiltakshaver (dato)	Åpne avvik sendt kommunen (dato)
Kontroll av våtrom	Kleivdal Taksering AS Org.nr 916271654	Tegninger som viser plassering av sluk i plan og høyde. Rutine for kvalitetssikring av kontrollområdet, produktsertifikat for sluk og godkjent bevis for membran.				
Kontroll av lufttetthet i bolig	Kleivdal Taksering AS Org.nr 916271654	Rutine for kvalitetssikring av kontrollområdet. Dokumentasjon/måleprotokoll av utførelse, kvalitetssikring i forbindelse med tetthetsmåling.				

G7, s2 av 2

Bygningsnr. (fylles ut av kommunen)

Vedlegg nr. H-1

Kommunens saksnr. 20/8148

Side 1 av 1

### Boligspesifikasjon i Matrikkelen

Lov om eigedomsregistrering (matrikkelova) 2005-06-17 nr. 101, kap 2 og kap 5

Blanketten er kommunens ansvar, men bør fylles ut av ansvarlig søker

Forskrift om eiendomsregistrering 2009-06-26 nr. 864:

- Kap. 12 Offisiell adresse
- Kap 13 Føring av opplysninger om bygninger og forskjellige opplysninger knyttet til grunnen.
- Nærmerer om føringen – www.statkart.no

Spesifikasjonen gjelder		Signering – ansvarlig for registrering i matrikkelen	
Eiendom/byggested	Gnr.   Bnr.   Festnr.   Seksjonsnr.	Postnr.	Poststed
Adresse Skornesvegen 91	110   3	5955	Lindås

#### Antall rom pr. boligenhet

Her registreres antall rom pr. boligenhet.

Et rom må tilfredsfilte bygningslovens krav til beboelsesrom til varig opphold og være 6 m<sup>2</sup> eller større. Kjøkken, bad, boder, vindfang, gang, hall o.l. regnes ikke med i antall rom.

#### Kjøkkenkode – følgende koder benyttes pr. bolig:

- 1. Kjøkken Brukes på alle leiligheter med eget kjøkken. Tekjøkken regnes også med.
- 2. Ikke kjøkken Koden benyttes ved hybel uten kjøkken.
- 3. Felleskjøkken Benyttes dersom flere hybler deler et kjøkken.

#### Antall bad og WC

Antall bad og WC registreres pr. boligenhet. Rom med dusj blir regnet som bad.

#### Etasjekode

Etasjekode = etasjen hvor boligens inngangsdør er plassert. Fellet har plass til 3 tegn og det skal registreres med en bokstav for hver etasjekode med påfølgende nummerering av etasjetypene:

- L02 = Andre loftsetasje
- L01 = Første vanlige loftsetasje
- H02 = Andre hovedetasje
- H01 = Første hovedetasje
- U01 = Øverste underetasje
- U02 = Nest øverste underetasje
- K01 = Øverste kjelleretasje
- K02 = Nest øverste kjelleretasje

#### Bruksareal til bolig

Bruksareal som skal brukes til boligformål registreres her. Garasje regnes som areal til bolig når den er en del av boligbygningen. Regler for arealmåling, se Føringinstruksen for matrikkelen Statens kartverks hjemmeside.

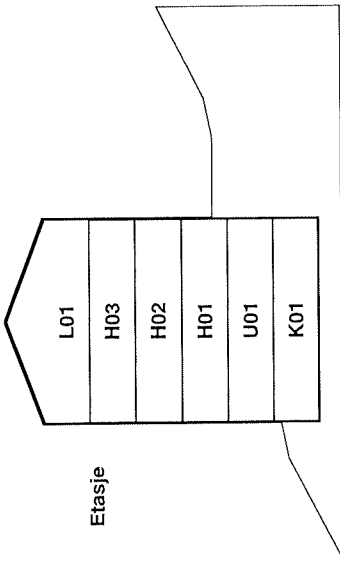

#### Bruksenhetsnr.

H0102	H0103	H0104	H0105	H0102	H0103	H0104
H0101			H0106		H0101	

Storgata 2

Storgata 4

Boligspesifikasjon	Tilhørende adresse						Tilhørende eiendom							
	Bruksenhetsnr.	Bruksareal	Antall rom	Kjøkkenkode	Antall bad	Antall WC	Adressenavn	Adresse-nr.	Bokstav	Undernr. (kun matr.adr.)	Gnr.	Bnr.	Feste-nr.	Seksjonsnr.
Eksempel på en bolig	H01 01	100	5	1	1	2	Skolegata	10	A		57	98		3
	H01 01	180	4	1	2	2	Skornesvegen	91			110	3		

Vedlegg nr.  
A- 1

Nullstill



## Opplysningar om ytre rammer og bygningsspesifikasjon for tiltaket

Vedlegg til Byggblankett 5174

Beskriving av korleis tiltaket oppfyller byggjesaksføresegnene, planføresegnene og planvedtak etter plan- og bygningslova (pbl) innanfor oppgitte

Opplysningane gjeld							
Eigedom/ byggjestad	Gnr.	Bnr.	Festenr.	Seksjonsnr.	Bygningsnr.	Bolignr.	Kommune
	Adresse				Postnr.	Poststed	
	110	3			5955	Lindås	Alver
	Skornesvegen 91						

Forhåndskonferanse	
Pbl § 21-1	Forhåndskonferanse er avholdt og referat foreligger <input type="checkbox"/> Ja <input checked="" type="checkbox"/> Nei

Dispensasjonssøknad. Unntak fra TEK			
Pbl Kap. 19	Det blir søkt dispensasjon frå føresegnene i: (grunngeving for dispensasjon skal gjevast på eige ark)		Vedlegg nr.
	<input type="checkbox"/> Plan- og bygningslova med forskrifter	<input type="checkbox"/> Kommunale vedtekter/ forskrifter til pbl	B -
		<input checked="" type="checkbox"/> Arealplanar	
		<input type="checkbox"/> Veglova	
Pbl § 31-2	Det blir søkt om unntak fra TEK for eksisterande byggverk (pbl § 31-2)		Vedlegg nr.
	Utgreiing i eige vedlegg		B -

Arealdisponering						
Planstatus mv.	Sett kryss for gjeldande plan					
	<input checked="" type="checkbox"/> Arealdel av kommuneplan	<input type="checkbox"/> Reguleringsplan	<input type="checkbox"/> Utbyggingsplan	<input type="checkbox"/> Eventuelt andre planar		
	Namn på plan					
Reguleringsformål i arealdel av kommuneplan/reguleringsplan/utbyggingsplan - beskriv	LNF - Det er gitt løyve til dispensasjon i vedtak datert 13/11-2020 i sak 20/8148-20/72434					
	Vel aktuell kolonne etter berekningsregel oppgitt i gjeldande plan*					
	%-BYA	BYA	%-BRA / %-TU	BRA	U-grad	
a. Grad av utnytting iht. gjeldande plan	25,00 %	m <sup>2</sup>	%	m <sup>2</sup>		
Tomtearealet	b. Byggeområde/grunneigedom**	516,619 m <sup>2</sup>		m <sup>2</sup>	m <sup>2</sup>	
	c. Ev. areal som blir trekt frå etter berekn.reglar	- - m <sup>2</sup>		- m <sup>2</sup>		
	d. Ev. areal som blir lagt til etter berekn.reglar				+ m <sup>2</sup>	
	e. Berekna tomteareal (b - c) eller (b + d)	= 516,619 m <sup>2</sup>		= m <sup>2</sup>	= m <sup>2</sup>	
Grad av utnytting	Arealnemningar	BYA	BYA	BRA	BRA	BTA
	f. Berekna maks. byggeareal iht. plan (jf. a. og e.)	129,155 m <sup>2</sup>	m <sup>2</sup>	m <sup>2</sup>	m <sup>2</sup>	m <sup>2</sup>
	g. Areal eksisterande bygningar	266 m <sup>2</sup>	m <sup>2</sup>	m <sup>2</sup>	m <sup>2</sup>	m <sup>2</sup>
	h. Areal som skal rivast	- 250 m <sup>2</sup>	- m <sup>2</sup>	- m <sup>2</sup>	- m <sup>2</sup>	- m <sup>2</sup>
	i. Areal nye bygningar	+ 175 m <sup>2</sup>	+ m <sup>2</sup>	+ m <sup>2</sup>	+ m <sup>2</sup>	+ m <sup>2</sup>
	j. Parkeringsareal på terreng	+ 36 m <sup>2</sup>	+ m <sup>2</sup>	+ m <sup>2</sup>	+ m <sup>2</sup>	
k. Areal byggjesak	= 227 m <sup>2</sup>	= m <sup>2</sup>	= m <sup>2</sup>	= m <sup>2</sup>	= m <sup>2</sup>	
	Berekna grad av utnytting (jf. e. og k.)***	0,4 %	m <sup>2</sup>	%	m <sup>2</sup>	
Bygningsopplysningar som skal først i Matrikkelen	l. Opne areal som inngår i k		- m <sup>2</sup>	- m <sup>2</sup>		
	j. Parkeringsareal på terreng		- m <sup>2</sup>	- m <sup>2</sup>		
	m. Areal matrikkelen = k - l - j		= m <sup>2</sup>	= m <sup>2</sup>	= m <sup>2</sup>	
	Tal på etasjar	Tal på brukseiningar bustad	Bustader	Bustader	Bustader	
	2	1	m <sup>2</sup>	m <sup>2</sup>	m <sup>2</sup>	
	Tal på brukseiningar anna	Anna	Anna	Anna		
		m <sup>2</sup>	m <sup>2</sup>	m <sup>2</sup>		
Utgreiingar	* Skal utrekning av utnyttingsgrad skje etter annan regel, beskriv nærare				Vedlegg nr.	
	** Dersom areal i rad b ikkje er framkome av målebrev, beskriv nærare				D -	
	*** Vis ev. underlag for utrekninga av grad av utnytting i vedlegg				D -	



Bygningsopplysningar som skal førast i matrikkelen	
Næringsgruppekode X	Oppgi kode for kva næring brukaren av bygninga høyrer til. Bygningar som er nytta til fleire formål skal kodast etter den næringa som tek opp størst del av arealet. <b>Unntak:</b> Næringsgruppekode «X» skal berre nyttast når bygget berre har areal til bustadformål.
Næringsgrupper – gyldige kodar	
A Jordbruk, skogbruk og fiske B Bergverksdrift og utvinning C Industri D Elektrisitets-, gass-, damp- og varmtvassforsyning E Vassforsyning, avløps- og renovasjonsverksemd F Bygginge- og anleggsverksemd G Varehandel, reparasjon av motorvognar	H Transport og lagring I Overnattings- og serveringsverksemd J Informasjon og kommunikasjon K Finansierings- og forsikringsverksemd L Omsetning og drift av fast eigedom M Fagleg, vitskapleg og teknisk tenesteyting N Forretningsmessig tenesteyting O Offentleg administrasjon og forsvar, trygdeordningar underlagt offentlig forvaltning
P Undervisning Q Helse- og sosialtjenester R Kulturell verksemd, underhaldning og fritidsaktivitetar S Anna tenesteyting T Lønna arbeid i private hushald U Internasjonale organisasjonar og organ X Bustad Y Anna som ikkje er næring.	

Plassering av tiltaket	
Er det straumførande linje/kabel eller nettstasjon/transformator i, over eller i nærleiken av tiltaket? Dersom ja, må avklaring med berørt rettshavar vere dokumentert	<input type="checkbox"/> Ja <input checked="" type="checkbox"/> Nei <span style="float: right;">Vedlegg nr. Q –</span>
Kan vass- og avløpsleidningar vere i konflikt med tiltaket? Dersom ja, må avklaring med berørt rettshavar vere dokumentert	<input type="checkbox"/> Ja <input checked="" type="checkbox"/> Nei <span style="float: right;">Vedlegg nr. Q –</span>

Krav til byggjegrund (pbl § 28-1)	
Skal byggverket plasserast i område med fare for:	
<b>Flaum</b> (TEK17 § 7-2)	Skal byggverket plasserast i flaumutsatt område? <input checked="" type="checkbox"/> Nei <input type="checkbox"/> Ja Dersom ja, oppgi tryggleiksklasse: F1 (liten konsekvens og sannsyn lågare enn 1/20 år) F2 (middels konsekvens og sannsyn lågare enn 1/200 år) F3 (stor konsekvens og sannsyn lågare enn 1/1000 år) <span style="float: right;">Vedlegg nr. F –</span>
<b>Skred</b> (TEK17 § 7-3)	Skal byggverket plasserast i skredutsatt område? <input checked="" type="checkbox"/> Nei <input type="checkbox"/> Ja Dersom ja, oppgi tryggleiksklasse: S1 (liten konsekvens og sannsyn lågare enn 1/100 år) S2 (middels konsekvens og sannsyn lågare enn 1/1000 år) S3 (stor konsekvens og sannsyn lågare enn 1/5000 år) <span style="float: right;">Vedlegg nr. F –</span>
<b>Andre natur- og miljøtilhøve</b> (pbl § 28-1)	<input checked="" type="checkbox"/> Nei <input type="checkbox"/> Ja Dersom ja, beskriv kompensierende tiltak i vedlegg <span style="float: right;">Vedlegg nr. F –</span>

Tilknytning til veg og leidningsnett	
<b>Tilkomst</b> veglova §§ 40-43 pbl § 27-4	Gir tiltaket ny/endra tilkomst? <input checked="" type="checkbox"/> Ja <input type="checkbox"/> Nei
	Tomta har tilkomst til følgjande veg som er opparbeidd og open for alminneleg ferdsel: <input type="checkbox"/> Riksveg/fylkesveg Er avkøyringsløyve gitt? <input type="checkbox"/> Ja <input type="checkbox"/> Nei <input checked="" type="checkbox"/> Kommunal veg Er avkøyringsløyve gitt? <input checked="" type="checkbox"/> Ja <input type="checkbox"/> Nei <input type="checkbox"/> Privat veg Er vegrett sikra ved tinglyst erklæring? <input type="checkbox"/> Ja <input type="checkbox"/> Nei
<b>Vassforsyning</b> pbl § 27-1	Tilknytning i forhold til tomta <input type="checkbox"/> Offentleg vassverk <input type="checkbox"/> Privat vassverk <input checked="" type="checkbox"/> Anna privat vassforsyning, innlagt vatn <span style="float: right;">Vedlegg nr. Q –</span> <input type="checkbox"/> Anna privat vassforsyning, ikkje innlagt vatn Dersom vassstilførsel føreset tilknytning til anna privat leidning eller kryssar annan sin grunn, ligg det føre rett ved tinglyst erklæring? <input type="checkbox"/> Ja <input type="checkbox"/> Nei
<b>Avløp</b> pbl § 27-2	Tilknytning i forhold til tomta <input type="checkbox"/> Offentleg avløpsanlegg <input checked="" type="checkbox"/> Privat avløpsanlegg <span style="float: right;">Vedlegg nr. Q –</span> Skal det installerast vassklosett? <input checked="" type="checkbox"/> Ja <input type="checkbox"/> Nei Ligg det føre utsleppsløyve? <input checked="" type="checkbox"/> Ja <input type="checkbox"/> Nei Dersom avløpsanlegg føreset tilknytning til anna privat leidning eller kryssar annan sin grunn, ligg det føre rett ved tinglyst erklæring? <input type="checkbox"/> Ja <input type="checkbox"/> Nei
<b>Overvatn</b>	Takvatn/overvatn blir ført til: <input type="checkbox"/> Avløpssystem <input checked="" type="checkbox"/> Terreng <span style="float: right;">Vedlegg nr. Q –</span>

Løfteinnretingar	
Er det i bygninga løfteinnretingar som er omfatta av TEK?: <input type="checkbox"/> Ja <input checked="" type="checkbox"/> Nei	Blir det søkt om å installere slik innreting?: <input type="checkbox"/> Ja <input checked="" type="checkbox"/> Nei
	Dersom ja, sett X <input type="checkbox"/> Heis <input type="checkbox"/> Trappeheis <input type="checkbox"/> Løfteplattform <input type="checkbox"/> Rulletrapp eller rullande fortau