

Utskrift

av

Nordhordland sorenskriveris pantebok nr.II. B.a. 17^b, fol.726.
1836 - 1838

Sommerthinget for Lindaas Skibrede paa Thingstedet Toftegaard den
5^{te} og 6^{te} Mai 1838.

1. Udskiftningsforretning. Aar 1837 den 10^{de} Mai er, ifølge Lov af 17^{de} August 1821 Udskiftningen af Hjemmemarken, tilhørende John Johnssens Brug i Gaarden Rise saaledes udført og antaget i Overvarelse af os Undertegnede. Den hele Gaard Rise beboes og bruges for Tiden af 5 Gaardmænd hvoraf de 2^{de} ere Selveiere og de 3 Leilandinge til Fanøe Sognekald og er beliggende under matr.No. 42 i Lindaas Skibrede og Præstegjeld, Nordhordlehns Fogderie. Den ene Leilandings Ole Jacobssens Part blev udskiftet af Fælledsskab 26^{de} Juni 1823 og Udskiftningsforretningen approberet af Stiftesdirectionen under 18^{de} December s: A; de andre Parter ligge i samlede Stykker og John Johnssens navnlig i 1 - een - Teig. Da nu bemeldte John Johnsen, der har tilbygset sig det ene Brug, hvilket Brug skylder i aarlig Skatteskyld 1 Bpd 6 Mrk.Smør og i aarlig Landskyld $13\frac{11}{13}$ Mrk. Smør $9\frac{9}{13}$ Kande Malt og $\frac{5}{13}$ Faar, frivillig haver afstaaet dette Brug til sine 2^{de} Sønner nemlig Martinus Johnsen og Knud Johnsen saa er nu idag dette Brug, i Henseende Ager, Eng og Huse udskiftet saaledes. 1. Hjemmemarken Formedelst Klipper, udyrket Jord, Myrer og Kratskov og endelig formedelst Hævdens Benyttelse er det umueligt at enhver af bemeldte Sønner kan faae sin Halvepart i 1 - een - Teig; hver har derfor faaet sin Part i 2^{de} Stykker der saaledes er deelt og begrundset: a Martinus Johnsen som bruger i aarlig Skatteskyld 15 Mrk.Smør og i aarlig Landskyld $6\frac{12}{13}$ Mrk.Smør $14\frac{11}{13}$ Kande Malt og $\frac{5}{26}$ Faar, hans 1ste Teig begynder i den vestlige Ende af Hjemmemarken ved den saakaldte Lonhaug en Klippe hvori er hugget et +, gaaer derfra mod Öst i lige Linie til den nordre Ende af Vaaningshuset vid-

ere i syd hen til Sækhaugen hvor ogsaa i en Klippe er hugget et +, og Bøegjerden ved Smalhuushaugen Lengden fra Vest mod Öst 390 Al. fra Nord mod Syd 130 Al. Hans 2^{den} Teig begynder fra den nordre Kant af Vaaningshuset og gaaer nordefter til Bringageren hvor Mærkesteen er sat, følger derfra Grandsen med Mons Monssens Part lige til Höghaugen og siden sydlig til Rognhaugen, hvor i en Klippe et + er hugget; derfra nedad igjen gennem Florsaalen og ender i Laden hvilken Teigs Længde er 140 Al. og Bredde 120 Al.- Alt hvad som findes inden disse Mærker tilhører Martinus Johnssens Hjemmemark. B. Knud Johnsen som har tilbygset sig i aarlig Skatteskyld 15 Mrk. Smör og i aarlig Landskyld $6\frac{12}{13}$ Mrk. Smör $4\frac{1}{13}$ Kande Malt og $\frac{5}{26}$ Faar i denne Gaard; Hans 1ste Teig begynder paa den nordlige Kant af Lonhaugen hvor et + er hugget i en Steen gaaer derfra langs Soeveien et lidet Stykke indtil Söestölen, hvorfra det grændser mod Elling Guttormssens Part i Öst lige til Bringholen. Herfra følger det Marcus Johnssens Parts Grændse til den nordre Kant af Vaaningshuset. Denne Teigs Længde er 400 Al. og Bredde 125 Al. Hans 2^{den} Teig begynder ved den östlige Side af Vaaningshuset, gaaer derfra til Rognhaugen hvor i en Klippe et + er indhugget, gaaer saa nordlig og grændser til Martinus Part, derfra sydostlig mod Ellings Part indtil Qværnleet og Bøegjerdet, hvor der er hugget et + i en Steen, følger derfra Bøegjerdet til Skinfloren og vender saa igjen nordlig tilbage til Vaaningshuset hvor et + er sat. Denne Teigs Længde er 145 Al. og dens Bredde 120 Al.- Alt hvad som findes inden disse Mærker tilhører Knud Johnssens Hjemmemark. Ved alle nævnte Steder ere enten oprettede Mærkestene eller tydelige Mærker ere indhuggede i Klipper og Stene. 2. Husene paa Bruget ere saaledes deelte: a Martinus Johnsen faaer 1 Bod med Skykke, 1 liden Bod som staaer særskildt fra de andre Huse, den söndre Part af Laden og Floren, Halvparten i Nöstet, 1 Faareflor. b. Knud Johnsen faaer Stuen og Kjökkenet, den nordre Part i Laden og Floren, Halveparten i Nöstet og en liden Smaleflor. Enhver af disse Leilendinge forbinde sig til at indhogne og holde forsvarligt Gjerde for sin Hjemmemark. Gaarden Rises

övrige Opsiddere Mons Monssen, Jens Monssen, Elling Guttormssen og Ole Jacobsen have overværet og underskrive nu denne Forretning og da denne Gaards Hjemmemark ikke grændser til nogen anden Gaards, har her ikke været nogen Anledning til at opgaae Rises Grændser mod nogen anden tilstödende Naboe-Eiendom. - Denne vor frivillige Forening have vi med bedste Overlæg indgaaet og ville nu tillige med Vitterlighedsvidner samme underskrive og forsegle. Gaarden Rise den 10^{de} Mai 1837. Knud Johnssen Rise m.f.P. Martinus Johnssen Rise M.f.P.L.S. Mons Monssen Rise m.f.P. Jens Monssen Rise. Elling Guttormsen Rise. Alle med fört Pen. Ingen eier Signet. Til Vitterlighet Gregorius Larssen Sjursætter L.S. Thomas Jacobsen Skornæs L.S. Denne Udskiftning er i min Overværelse som befuldmægtiget til at afgive Möde af Gaardens Beneficiarius Sognepræsten til Fanøe Hr. Provst Daae, og paa hans Vegne, af bemeldte Parter tilligemed Vitterlighedsvidner indgaaet, underskrevet og forseglet; og anseer jeg at alt er udfört paa den bedste og rigtigste Maade. Gaarden Rise dat: ut supra. Jacob Hveding Cap pro pers. til Lindaas. L.S. Det i denne Udskiftningsforretning omhandlede Jann Jannsens Brug i Gaarden Rise er beneficieret til Fanøe Sognekald og da nu samme er blevne udskiftet paa mine Vegne af Hr. Capellan Hveding, saa veed jeg som Beneficiarius intet som kan være denne Udskiftningsforretning til Hinder eller som bedre kan fuldføres hvorfor jeg herved allerærbödigt anbefaler denne Udskiftningsforretning til den höie Stiftsdirections Approbation. Fanøe Præstegaard den 16^{de} Mai 1837. I.M.Daae. Denne Udskiftningsforretning der bliver at thinglæse paa 1^{ste} eller 2^{det} Thing som herefter holdes approberes herved Bergens Stiftsdirection den 15^{de} Juni 1837. Hageøup. Neumann.-

✓

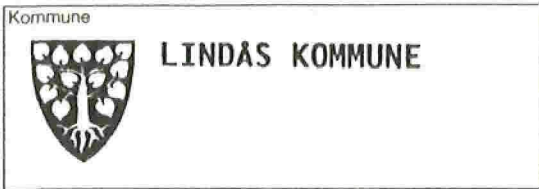

MÅLEBREV

utan grensejustering
med grensejustering

J. nr. **008/94**

Målebrev nr.

Evt. mlb. forretning, dato, ref. nr.

Målebrev over

Eigedom	Gnr.	123	Bnr.	177	Festenr.
	Brist / adresse RISA				
Areal	1491 M2				

Dagbokstempel

Registrert

25. april 1994,

dagboknr. 4632.

I samsvar med delingslova av 23. juni 1978 er det halde følgjande forretning

Dato for forretninga	20.04.1994.
Rekvirent	LEIF FURSETH
Styrar	EINAR RYDLAND
Forretning	FRÅDELING AV BUSTADTOMT, PARSELL AV GNR 123, BNR 004.

Underskrift

Stad	Dato	Underskrift	Underskrift
ISDALSTØ,	22.04.94.	<i>Leif Furseth</i>	<i>Einar Rydland</i>

LINDÅS KOMMUNE
Oppmålingsmyndighetta

Tinglysing

Dagbokstempel	Tinglyingsstempel

Påteikningar (rettingar o.l.)

--

Gnr 123	Bnr 177	Festnr
Representasjonspunkt		
X 307660	Y -53618	Z
Kartblad AE065-1-61		X Landsnett
Målestokk 1:1000	Areal 1491 m ²	

MÅLEBREVKART

Inr 8/94
Målebrev nr

PUNKT	X	Y	SIDE	RADIUS	MERKING
A 1	307681.19	-53599.08			Godkj. Fjellbolt.
B 2	307649.97	-53591.77	32.06		Godkj. Jordmerke.
C 3	307649.08	-53591.56	.91		Punkt i steingjerde
D 1	307644.75	-53611.47	20.38		Punkt i steingjerde
E 2	307639.05	-53635.60	24.79		Punkt i steingjerde
F 3	307642.96	-53637.16	4.21		Godkj. Fjellbolt.
G 4	307667.16	-53646.89	26.08		Godkj. bolt i stein.
			49.83		

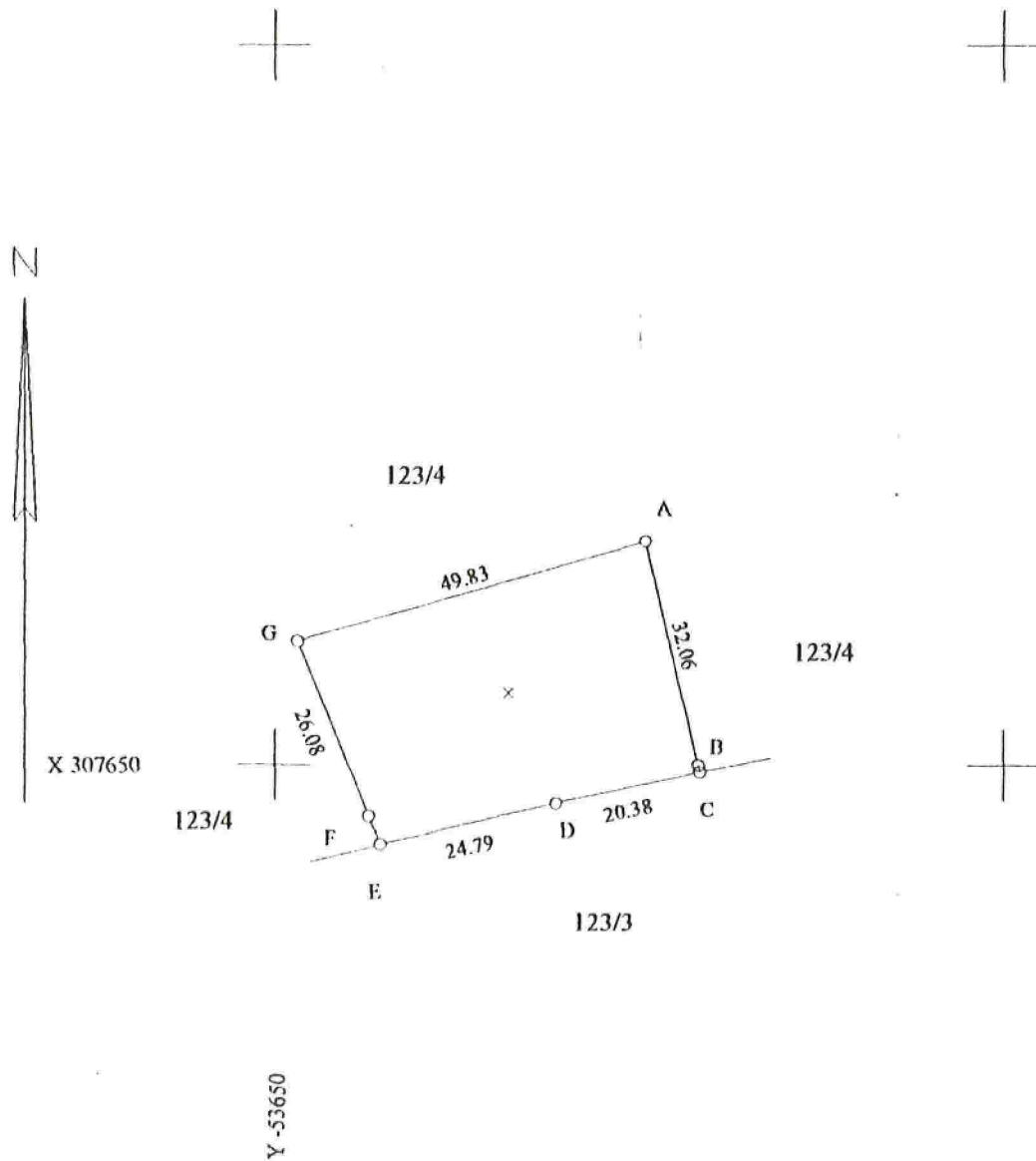

LINDÅS

Side

-av sider i alt

Adresse/Bruksnavn RISA		Gnr - Bnr - Festenr. 123/004
Forretninga gjeld FRÅDELING AV BUSTADTOMT		Parsellnemning
Rekvirent LEIF INGE FURSETH		Rekvisisjonsdato 16.02.94.
Inngår det fleire bruksnummer i forretninga. NEI	Er bruksnummeret delt i fleire parsellar (teigar) NEI	
Styrar for forretninga EINAR RYDLAND	Varlingsmåte (til partane) SKRIFTLIG	
Heimeishavar LEIF INGE FURSETH	Adresse 5150 LINDÅS	
Kjøpar/festar HUGO FURSETH	Adresse 5150 LINDÅS	
Forretninga halden - (vekedag, dato, kl.) ONSDAG 20.04.94., KL. 09.30.	Stad PÅ EIGEDOMEN	

PARTAR			FRAMMØTE (KVITTERING)
Gnr - Bnr - Festenr	Partstilling	Namn	
123/004	REKVIRENT	LEIF INGE FURSETH	
123/	KJØPAR	HUGO FURSETH	
123/003	NABO	ANNY DORTHEA ROLLAND	

<input checked="" type="checkbox"/> Godkjend av bygningsrådet	<input type="checkbox"/> Godkjend etter delegasjonsinstruks	Dato 08.12.93.	Sak 97/93
---	---	--------------------------	---------------------

Fråsegnar som skal leggjast fram

Servituttar som kviler på arealet forretninga gjeld

Dokument som er lagt fram (Mellombels forretning, dokumentasjon av fullmakter o l)

*Fullmakt frå kjøpar Hugo Furseth til Marit Furseth.
datert . 19/4-94*

Avtalar som er gjorde, kort grenseskildring, grensemerking (gammel og ny) o s v

I samsvar med delingslova § 1-6 kan forretninga påklagast til fylkesmannen.

Eg sanna at protokollen er i samsvar med gjennomføringa av forretninga og dei faktiske tilhøva i marka.
Innhaldet av protokollen er gjort kjent for alle frammøtte.

Stad

Underskrift av styraren

MÅLEPROTOKOLL

44.33
12
12
1.32

JNR 003/94

Eigedom Risa 123/004

Side - av sider i alt

Måledato 20/4-94 Målt av Leiv Rødland

Stasjon	Sikt til		Horisontal-sirkel	Vertikal-sirkel	Målt avstand	Retnings-vinkel	Redusert avstand	Koordinatar		Nr.
	Nr.	Markering						X	Y	
		grunn for den nye panellet ut som vist på skisse datert 2 dag 20/4-94. Grunnlinn med 123/3 er god skissegod, denne linjen for faller linje med den nye panellet. den andre grunnen for panellet er faller linje med 123/4 Rekv: - Leif Torste Furseth. Nabo: Arne Røddland								

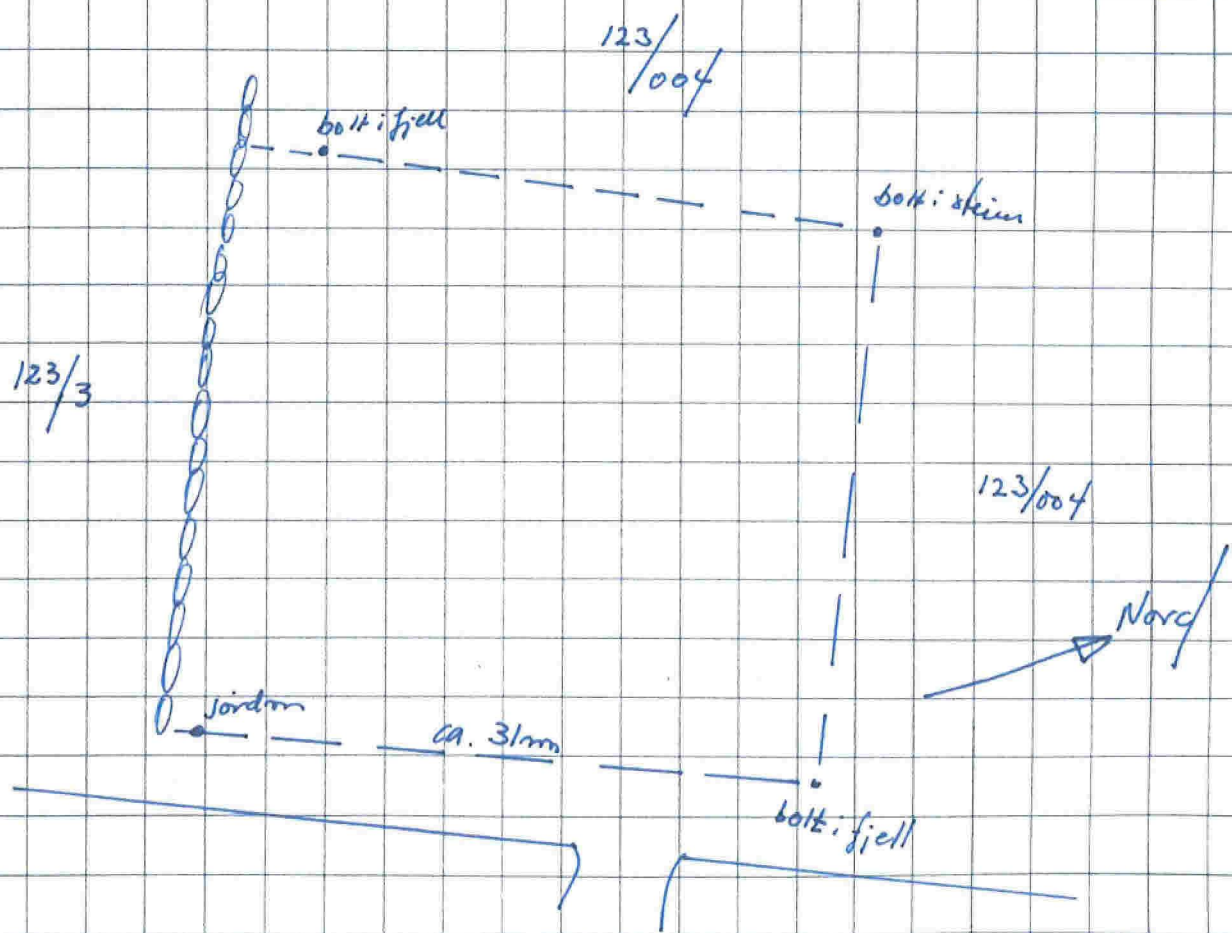

Kommunalforvaltninga - Oppmålingsteknisk blankett