



BYGG C
 Utvendig panelplater mot svalgang, trekledning kledd vertikalt og horisontalt i to oransje farge toner :

- mørkt NCS S 2570-Y30R
- lys NCS S 3040-Y20R

Rekkverk farge - mørkt NCS S 2570-Y30R



BYGG B
 Utvendig panelplater mot svalgang, trekledning kledd vertikalt og horisontalt i to grønne farge toner :

- mørkt NCS S 3560-G20Y
- lys NCS S 2030-G40Y

Rekkverk farge - mørkt NCS S 3560-G20Y

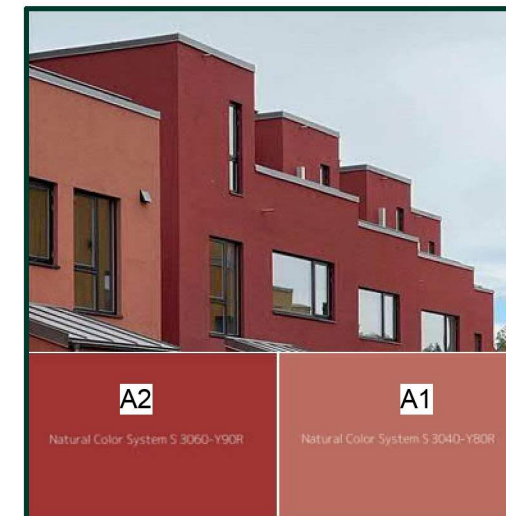
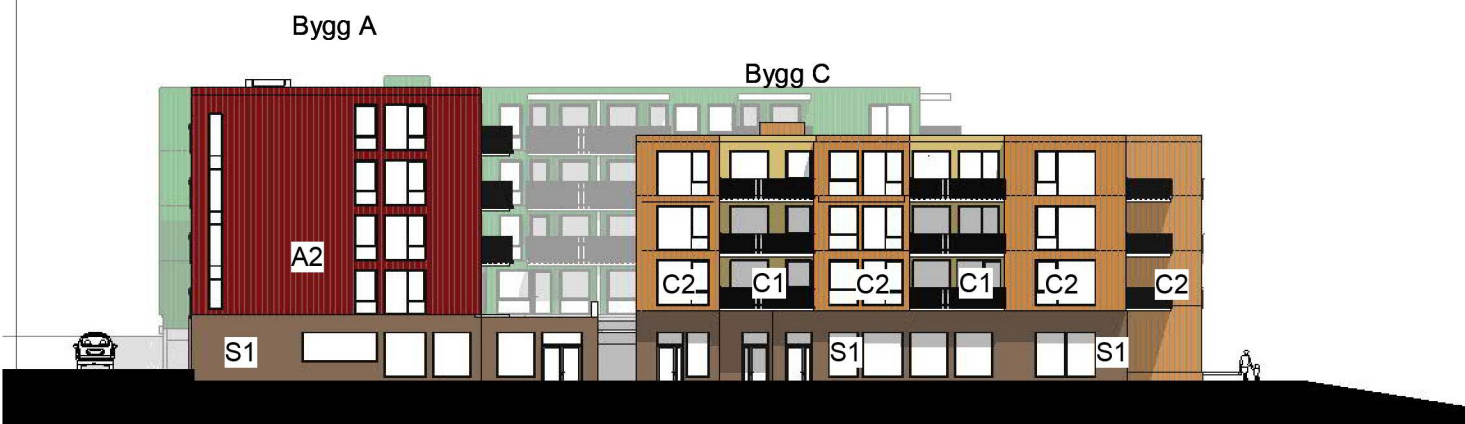

BYGG A
 Utvendig panelplater mot svalgang, trekledning kledd vertikalt og horisontalt i to røde farge toner :

- mørkt NCS S 3060-Y90R
- lys NCS S 3040-Y80R

Rekkverk farge - mørkt NCS S 3060-Y90R



Sokkel del i plan 1 av næring og bolig kledd med **BRUN TEGL**



Utvendig farge på alle bolig og næringsvinduer og dør i fargekode: **RAL7012**

NB!!
UNNTATT inngangsdør til hvert bygg , da dørene følger den mørke farge tone av fasadekledning til hvert bygg

REV	BESKRIVELSE	DATO	SIGN	KNTR
LOKALISERINGSFIGUR:				

TILTAKSHAVER: Bonava Norge AS
 Org.nr: 946810207
 Oslo
 Haakon VII's gate 2, 10 etg.
 0161 Oslo

ENTREPRENØR:

Sweco Architects Sweco Architects, TAG
 Nøstegaten 44,
 5011 Bergen
 Org.nr: 894 607 262

PROSJEKTNAMN:
Kvassnesvegen

TEGN.STATUS: Søknad om rammetillatelse		FAG: ARK	
KONSULENT PROSJEKTNR:	SAKSB:	TEGN: AO/AN	GNR: 188
PROSJEKTNR: T-22044	TEGNINGSDATO: 30/06/2023	MÅLESTOKK:	KONTR: MT/RR
			BNR: 66

TEGNINGSNAVN:
Fasade - materialbeskrivelsen
 TEGNINGNUMMER:
BS18-100-003
 FORMAT:
 A3
 REV: