

Tomt, vei og skjæringer  
må prosjekteres,  
arronders og tilpasses

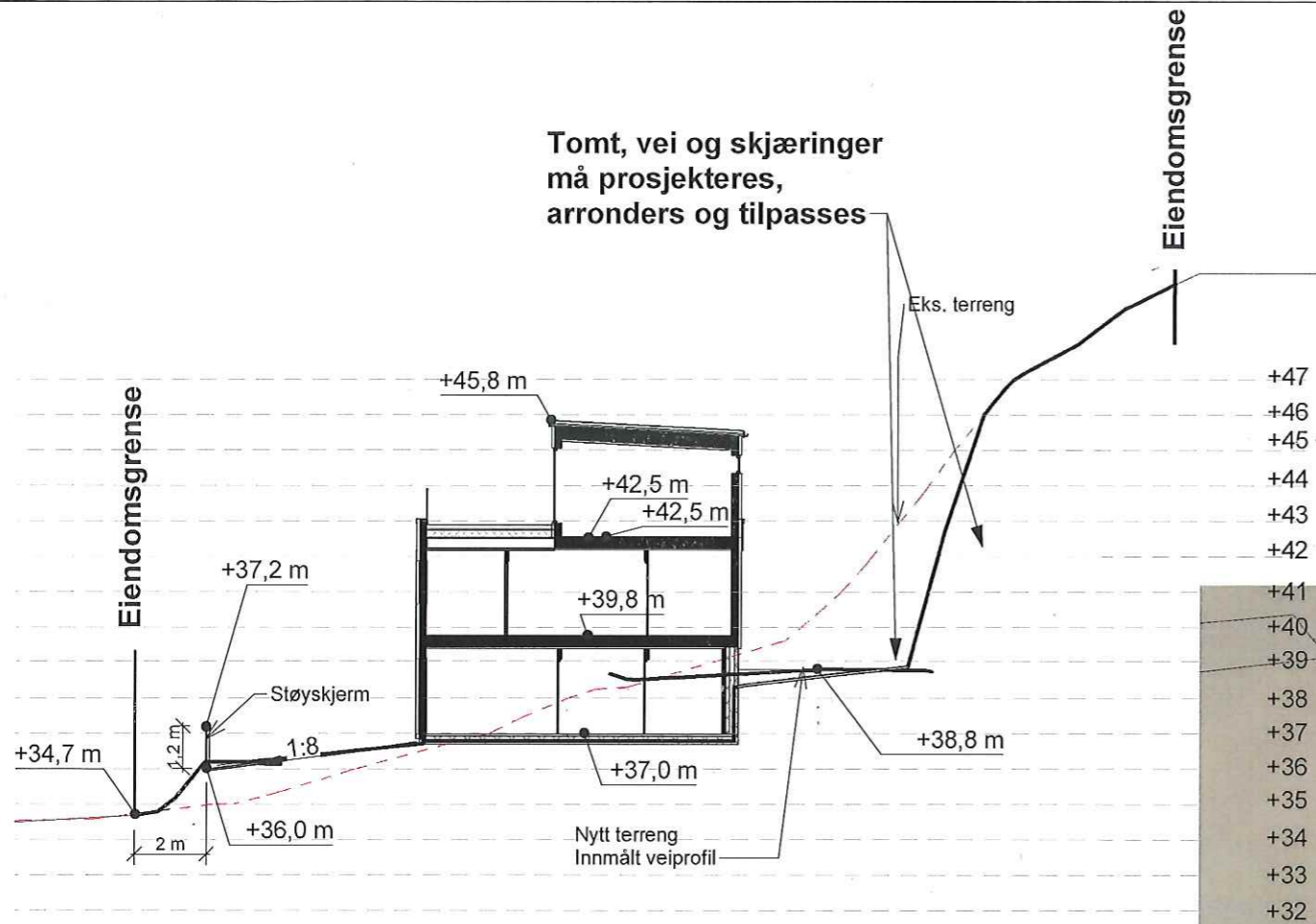

**Terrengprofil 1**  
1 : 200

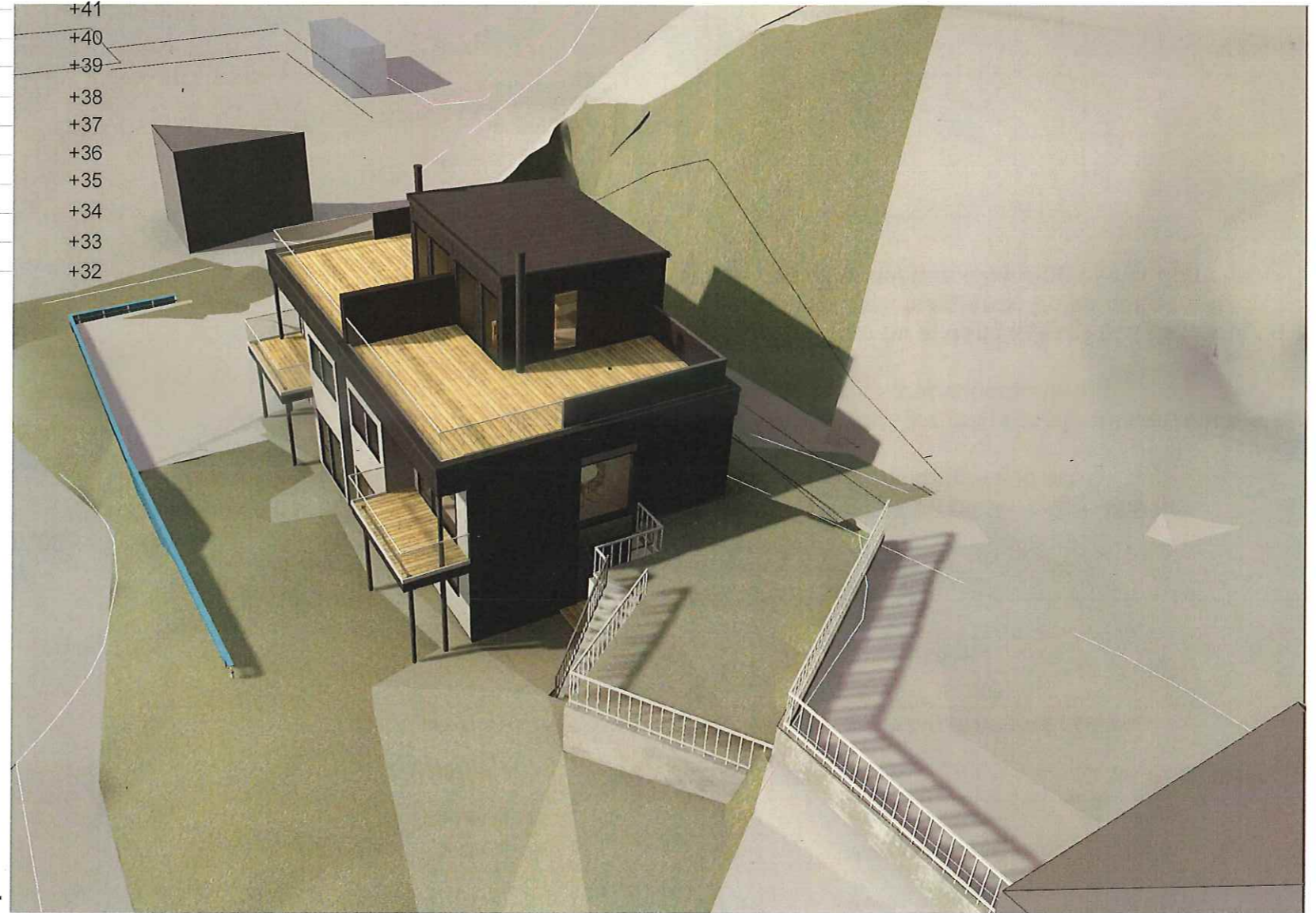

**3D View 3**



Utarbeidet av:



E-mail: post@mgarkitekter.no

MEDLEM:

Majo Eigedom AS

TILTAKSHAVER:

Majo Eigedom AS

BYGGEPLASS:

Isdalstøbakken

G.nr/B.nr:

137/765

KOMMUNE:

Alver

REV.	DATO	REVISJON	SIGN.
E	31.08.23	Rev. iht merknader	RT
C	07.12.22	La inn koordinater på tomt 137/51 og siktlinje	HH
B	05.12.22	Endring av høyde på bygg og terreng. Lagt inn garasje	HH
A	10.01.22	Rev etter merknader	LH

TEGN, INNHOLD:		FORMAT:	MÅLESTOKK:
Profil & Illustrasjon		A3	1 : 200
PROSJEKT:		PROSJEKT NR:	
2-mannsbolig		20200768	
ARKITEKT:	DATO:	TEGN:	REV:
	11.01.21	RT/LH	E
TEGN.NR:		07.02	