

F	Terrengendring mot nabo i sør	RK	18.04.2023	
E	Oppdatert terreng fasade vest	RK	16.02.2023	
D	Oppdatert terreng fasade øst	RK	15.02.2023	
C	Endring ny terreng	RK	14.02.2023	
B	Siktzone, fall på veg, endring av kote ny terreng, utforming av innkjørsel til bolig	RK	13.02.2023	
A	Legge til areal, legge til MUA, endring Av oppkjørsel.	RK	01.02.2023	
Rev.	Revisjonen gjelder	Utført	Kontr.	Dato

Prosjektnavn og byggeadresse	Tegningsbeskrivelse	Tegningsnummer	Rev.
Helen - Z	Situasjonsplan	03	F
Isdal 7,5916 Isdalstø - Alver kommune	Målestokk	Ask nummer	Dato
Gnr./Bnr. 185/88	1 : 500 A3	57583	30.01.2023

Kunde: Majo Eiendom AS
 Tegnet av: Rozyar Khrangany
 Tlf: 948 23 689
 E-post: rozyar.khrangany@optimera.no



Autodesk Revit

© Tegningene er omfattet av åndsverkslovens bestemmelser og er vernet åndsverk i henhold til åndsverksloven paragraf 1. Uten særskilt avtale med Optimera er enhver eksemplarfremstilling og tilgjengeliggjøring, i opprinnelig eller andre skikkelse, ulovlig utnyttelse.

Eiendomsgrense



----- Eksisterende terreng
 _____ Ny terreng

Rev.	Revisjonen gjelder	Utført	Kontr.	Dato
F	Terrengendring mot nabo i sør	RK		18.04.2023
E	Oppdatert terreng fasade vest	RK		16.02.2023
D	Oppdatert terreng fasade øst	RK		15.02.2023
C	Endring ny terreng	RK		14.02.2023
B	Siktsoner, fall på veg, endring av kote ny terreng, utforming av innkjørsel til bolig	RK		13.02.2023
A	Legge til areal, legge til MUA, endring Av oppkjørsel.	RK		01.02.2023

Prosjektnavn og byggeadresse
Helen - Z
 Isdal 7,5916 Isdalstø - Alver kommune
 Gnr./Bnr. 185/88

Tegningsbeskrivelse Tegningsnummer Rev.
Terrengprofil Nord 04 **F**
 Målestokk Ask nummer Dato
 1 : 100 **A3** 57583 30.01.2023

Kunde: Majo Eiendom AS
 Tegnet av: Rozyar Khrangany
 Tlf: 948 23 689
 E-post: rozyar.khrangany@optimera.no



© Tegningene er omfattet av åndsverkslovens bestemmelser og er vernet åndsverk i henhold til åndsverksloven paragraf 1. Uten særskilt avtale med Optimera er enhver eksemplarframstilling og tilgjengeliggjøring, i opprinnelig eller andre skikkelse, ulovlig utnyttelse.

Autodesk Revit

18.04.2023 17:29:34

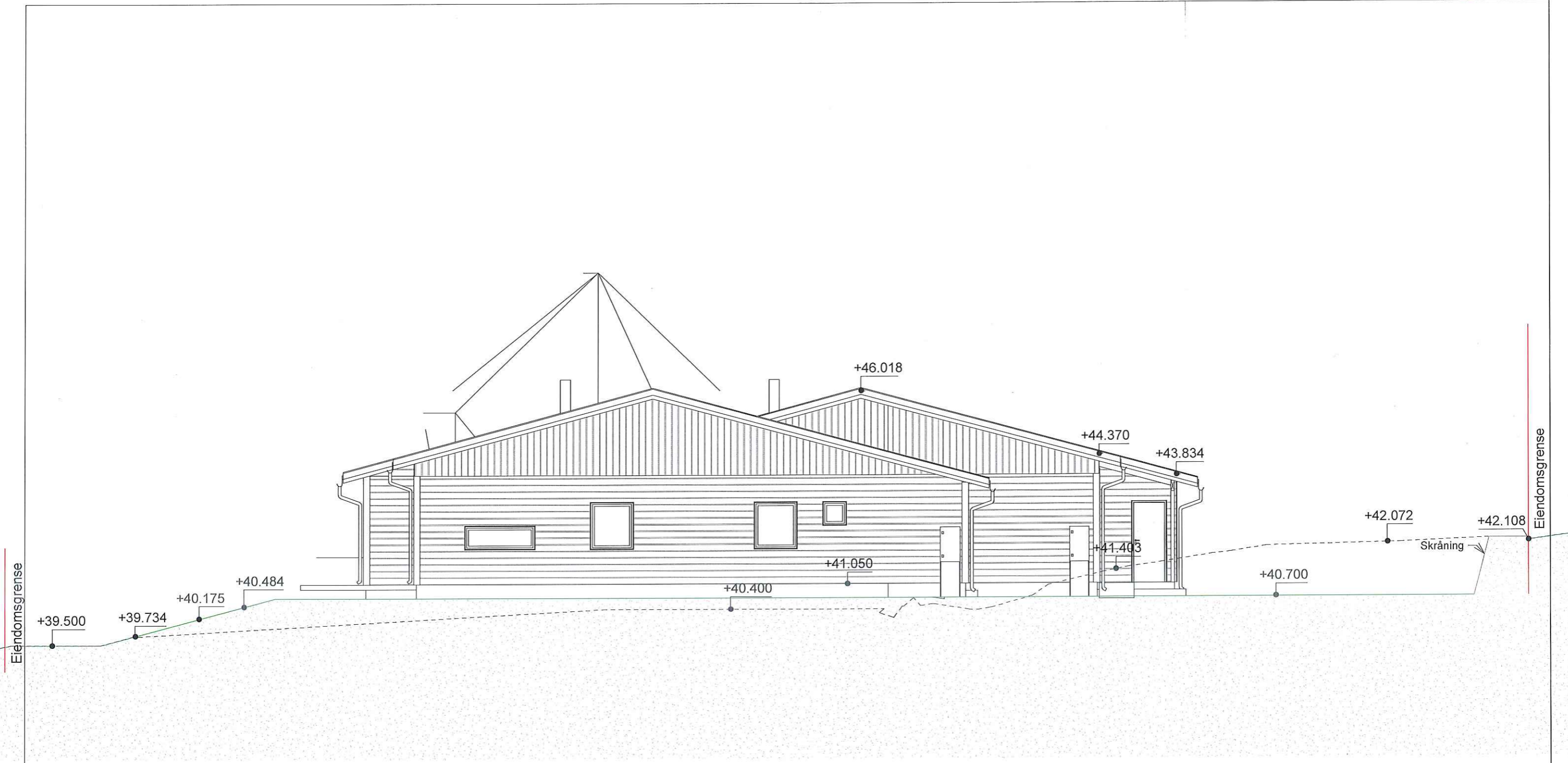

Eiendomsgrense

Eiendomsgrense

----- Eksisterende terreng
 _____ Ny terreng

F	Terrengendring mot nabo i sør	RK	18.04.2023
E	Oppdatert terreng fasade vest	RK	16.02.2023
D	Oppdatert terreng fasade øst	RK	15.02.2023
C	Endring ny terreng	RK	14.02.2023
B	Siktsoner, fall på veg, endring av kote ny terreng, utforming av innkjørsel til bolig	RK	13.02.2023
A	Legge til areal, legge til MUA, endring Av oppkjørsel.	RK	01.02.2023
Rev.	Revisjonen gjelder	Utført	Kontr. Dato

Prosjektnavn og byggeadresse Helen - Z Isdal 7,5916 Isdalstø - Alver kommune Gnr./Bnr. 185/88	Tegningsbeskrivelse Terrengprofili Sør 05	Tegningsnummer 57583	Rev. F
	Målestokk 1 : 100 A3	Ask nummer 57583	Dato 30.01.2023

Kunde: Majo Eiendom AS
 Tegnet av: Rozyar Khrangany
 Tlf: 948 23 689
 E-post: rozyar.khrangany@optimera.no



Autodesk Revit

© Tegningene er omfattet av åndsverkslovens bestemmelser og er vernet åndsverk i henhold til åndsverksloven paragraf 1. Uten særskilt avtale med Optimera er enhver eksemplarfremstilling og tilgjengeliggjøring, i opprinnelig eller andre skikkelse, ulovlig utnyttelse.



----- Eksisterende terreng
 _____ Ny terreng

Rev.	Revisjonen gjelder	Utført	Kontr.	Dato
F	Terrengendring mot nabo i sør	RK		18.04.2023
E	Oppdatert terreng fasade vest	RK		16.02.2023
D	Oppdatert terreng fasade øst	RK		15.02.2023
C	Endring ny terreng	RK		14.02.2023
B	Siktsone, fall på veg, endring av kote ny terreng, utforming av innkjørsel til bolig	RK		13.02.2023
A	Legge til areal, legge til MUA, endring Av oppkjørsel.	RK		01.02.2023

Prosjektnavn og byggeadresse	Tegningsbeskrivelse	Tegningsnummer	Rev.
Helen - Z	Terrengprofil Vest	06	F
Isdal 7,5916 Isdalstø - Alver kommune	Målestokk	Ask nummer	Dato
Gnr./Bnr. 185/88	1 : 100 A3	57583	30.01.2023

Kunde: Majo Eiendom AS
 Tegnet av: Rozyar Khrangany
 Tlf: 948 23 689
 E-post: rozyar.khrangany@optimera.no



© Tegningene er omfattet av åndsverkslovens bestemmelser og er vernet åndsverk i henhold til åndsverksloven paragraf 1. Uten særskilt avtale med Optimera er enhver eksemplarframstilling og tilgjengeliggjøring, i opprinnelig eller andre skikkelse, ulovlig utnyttelse.

Autodesk Revit

18.04.2023 17:29:36

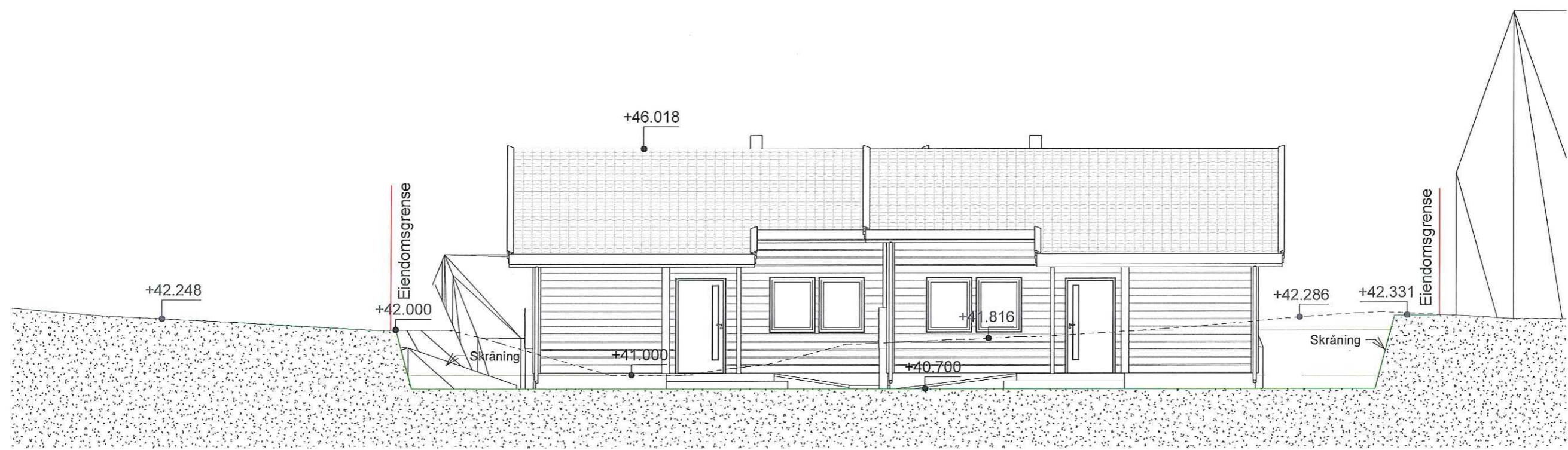

----- Eksisterende terreng
 _____ Ny terreng

Rev.	Revisjonen gjelder	Utført	Kontr.	Dato
F	Terrengendring mot nabo i sør	RK		18.04.2023
E	Oppdatert terreng fasade vest	RK		16.02.2023
D	Oppdatert terreng fasade øst	RK		15.02.2023
C	Endring ny terreng	RK		14.02.2023
B	Siktzone, fall på veg, endring av kote ny terreng, utforming av innkjørsel til bolig	RK		13.02.2023
A	Legge til areal, legge til MUA, endring Av oppkjørsel.	RK		01.02.2023

Prosjektnavn og byggeadresse	Tegningsbeskrivelse	Tegningsnummer	Rev.
Helen - Z	Terrengprofil Øst	07	F
Isdal 7,5916 Isdalstø - Alver kommune	Målestokk	Ask nummer	Dato
Gnr./Bnr. 185/88	1 : 100 A3	57583	30.01.2023

Kunde: Majo Eiendom AS
 Tegnet av: Rozyar Khrangany
 Tlf: 948 23 689
 E-post: rozyar.khrangany@optimera.no



Autodesk Revit

© Tegningene er omfattet av åndsverkslovens bestemmelser og er vernet åndsverk i henhold til åndsverksloven paragraf 1. Uten særskilt avtale med Optimera er enhver eksemplarfremstilling og tilgjengeliggjøring, i opprinnelig eller andre skikkelse, ulovlig utnyttelse.