



Kommune: 4631 - ALVER

Gardsnummer: 137

Bruksnummer: 804

Utskriftsdato / klokkeslett: 06.10.2023 kl. 08:39

Produsert av: Liv Berit Ones

Dette dokumentet viser resultatet av Arealoverføring ført 25.09.2023.

Orientering om relevant utdrag av matrikkelen

Eit relevant utdrag av matrikkelen viser deler av opplysningane som registrert om matrikkeleiningane (eigedommane). Utdraget viser kva slags endringar som er gjort i matrikkelen knytt til ei forretning, som t.d. kva for grenser som vart behandla. Relevant utdrag av matrikkelen er heimla i Forskrift om eiendomsregistrering av 26. juni 2009 § 9.

Du kan kontakte kommunen for å få komplett matrikelbrev, dersom du vil sjå alle opplysningar som er registrert om matrikkeleininga.

Om heilskap og nøyaktighet i relevant utdrag av matrikelbrevet

Matrikkelen vart etablert ved konvertering av data frå tidlegare register. Det kan variere kor gode slike data er med omsyn til heilskap og nøyaktighet. I enkelte tilfelle kan grensepunkt og grenselinjer mangle heilt eller delvis, eller vere feil registrerte. Det kan også vere feil og manglar ved registrert bygnings- og adresseinformasjon. Heilskap og kartfestingsnøyaktighet er oftast betre innanfor enn utanfor tettbygde strøk. Ver merksam på at oppgjeve areal for mange matrikkeleiningar og bygg er usikre.

For utfyllande informasjon: www.kartverket.no/utdragmatrikel

Matrikkeleining

Matrikkeleiningstype: Grunneigedom
Bruksnamn: ALVER
Etableringsdato: 17.08.2017
Skylid: 0
Er tinglyst: Ja
Har festegrunnar: Nei
Er seksjonert: Nei

Det er ikkje registrert bygg på matrikkeleininga.

Arealrapport

Tekst Areal Kommentar
Utrekna areal for 137 / 804 33 913,8 m2

Eigarforhold

Tinglyste eigarforhold

Rolle	Status	Føds.d./org.nr	Namn	Brukseinin	Adresse	Andel
Heimelshavar		927415259	LIHIBA AS		Alvervegen 37B 5911 ALVERSUND	1 / 1

Forretningar der matrikkeleininga er involvert

Forretning

Forretningstype

Årsak til feilretting

Forretningsdokumentdato

Kommunal saksreferanse

Nettadresse (URL)

Annar referanse

Tinglysing

Status

Endra dato

Matrikkelføring

Signatur

Dato

Arealoverføring	14.09.2023	Tinglyst	29.09.2023	onesliv	25.09.2023
Oppmålingsforretning/arealoverføring	23/5799	Rolle	Matrikkeleining	Arealendring	
		Avgjevar	4631 - 137/804		-3 157,9
		Mottakar	4631 - 137/14		3 157,9
		Berørt	4631 - 137/13		0
		Berørt	4631 - 137/23		0

Landmålarnummer

000322 LIV BERIT ONES

6722000

6721000

6720000

6719000

292000

293000

294000

295000

296000

Oversiktskart

Målestokk 1:20 000
EUREF89 UTM Sone 32

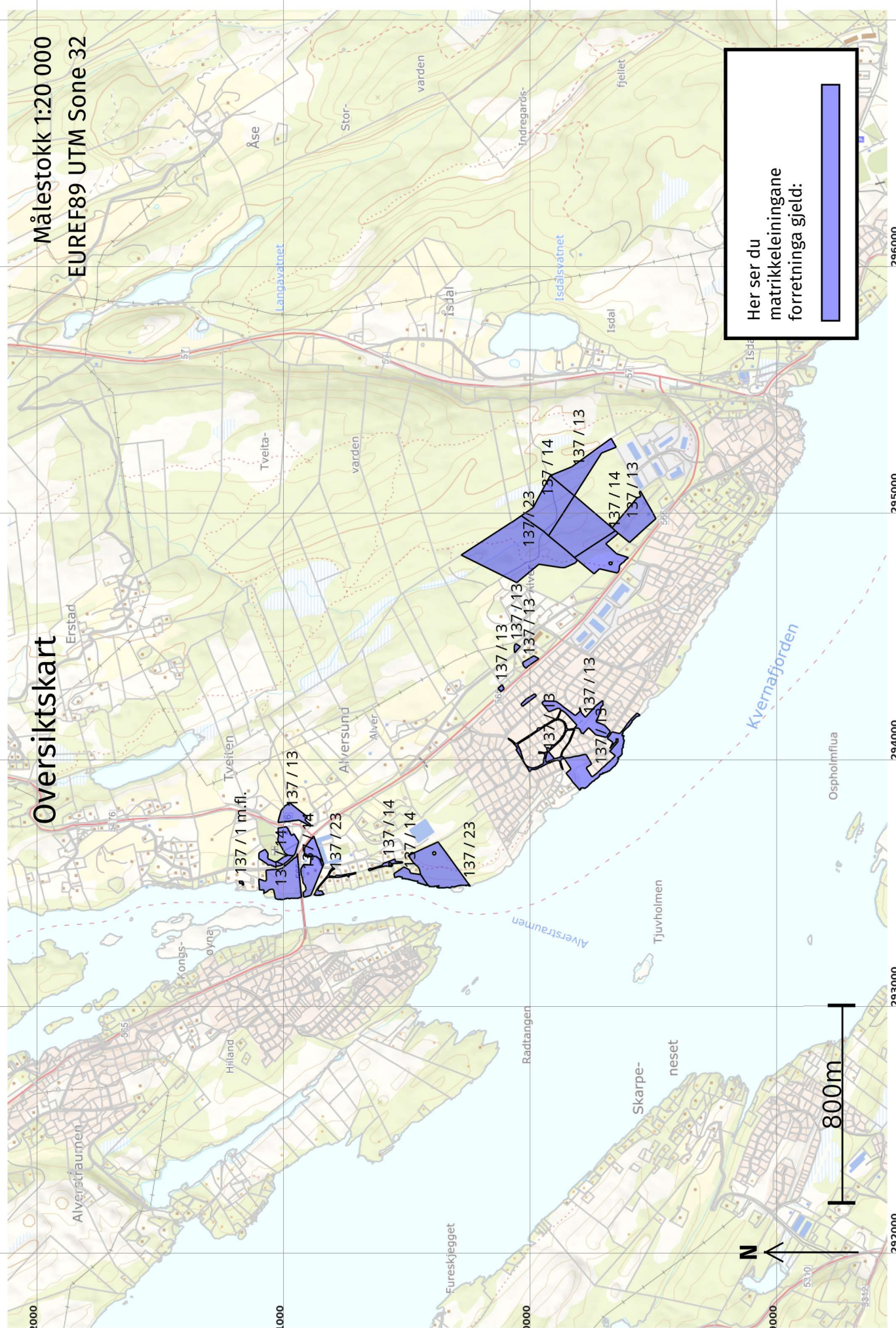

Her ser du
matrikkeleneingane
forretinga gjeld:



800m



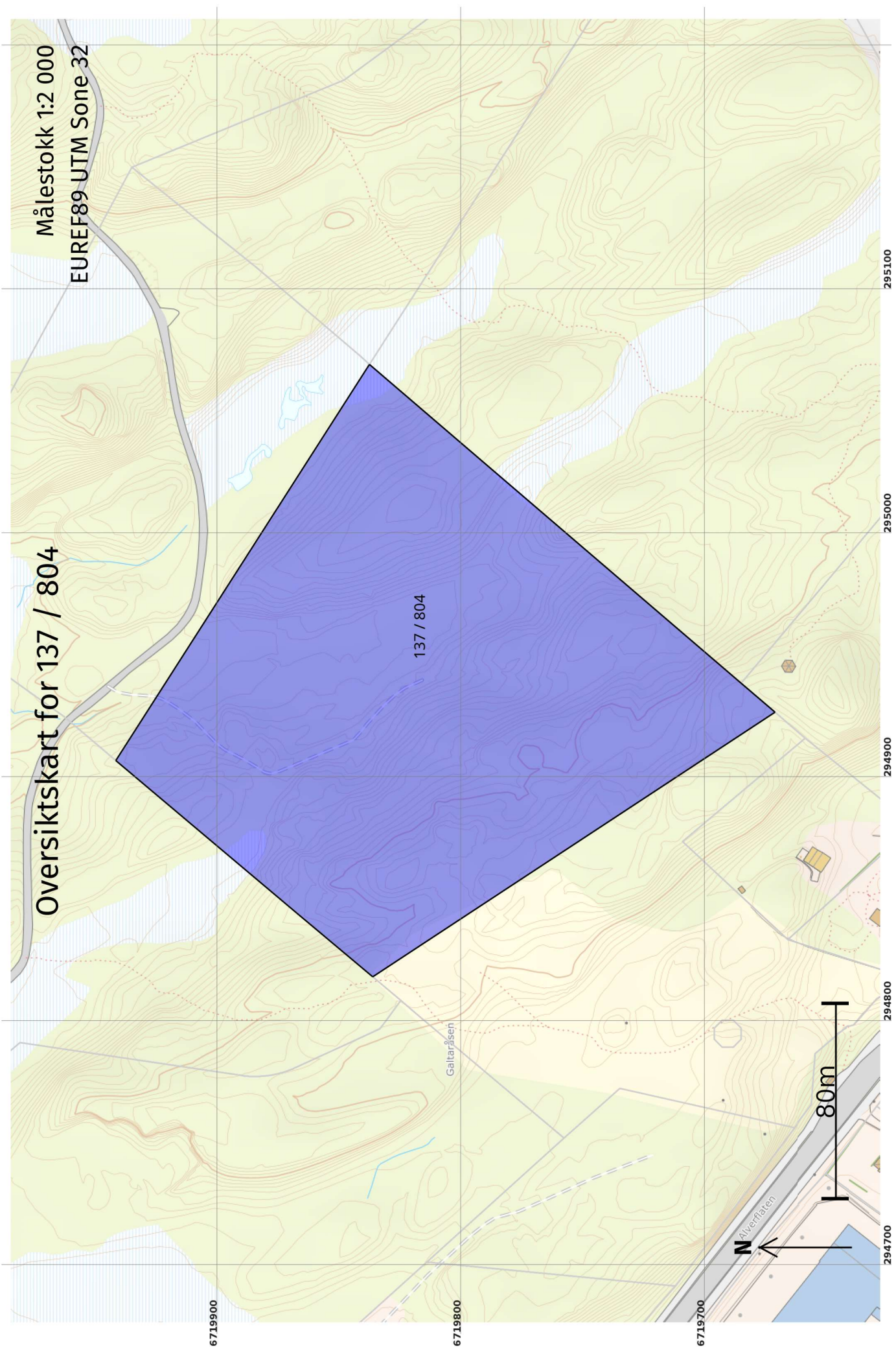

Målestokk 1:2 000
EUREF89 UTM Sone 32

Oversiktskart for 137 / 804

137 / 804

Gaularåsen

N

80m

6719900

6719800

6719700

294700

294800

294900

295000

295100

Grenser før "Arealoverføring" ført 25.09.2023

Målestokk 1:1 000
EUREF89 UTM Sone 32

02x

01x

+137 / 804

Grenser og grensepunkter som er endra eller nye i denne forretningen:

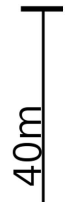
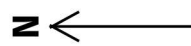

6719950

6719900

6719850

294850

294900

294950

295000

295050

+137 / 14

Grenser etter "Arealoverføring" ført 25.09.2023

Målestokk 1:2 000
EUREF89 UTM Sone 32

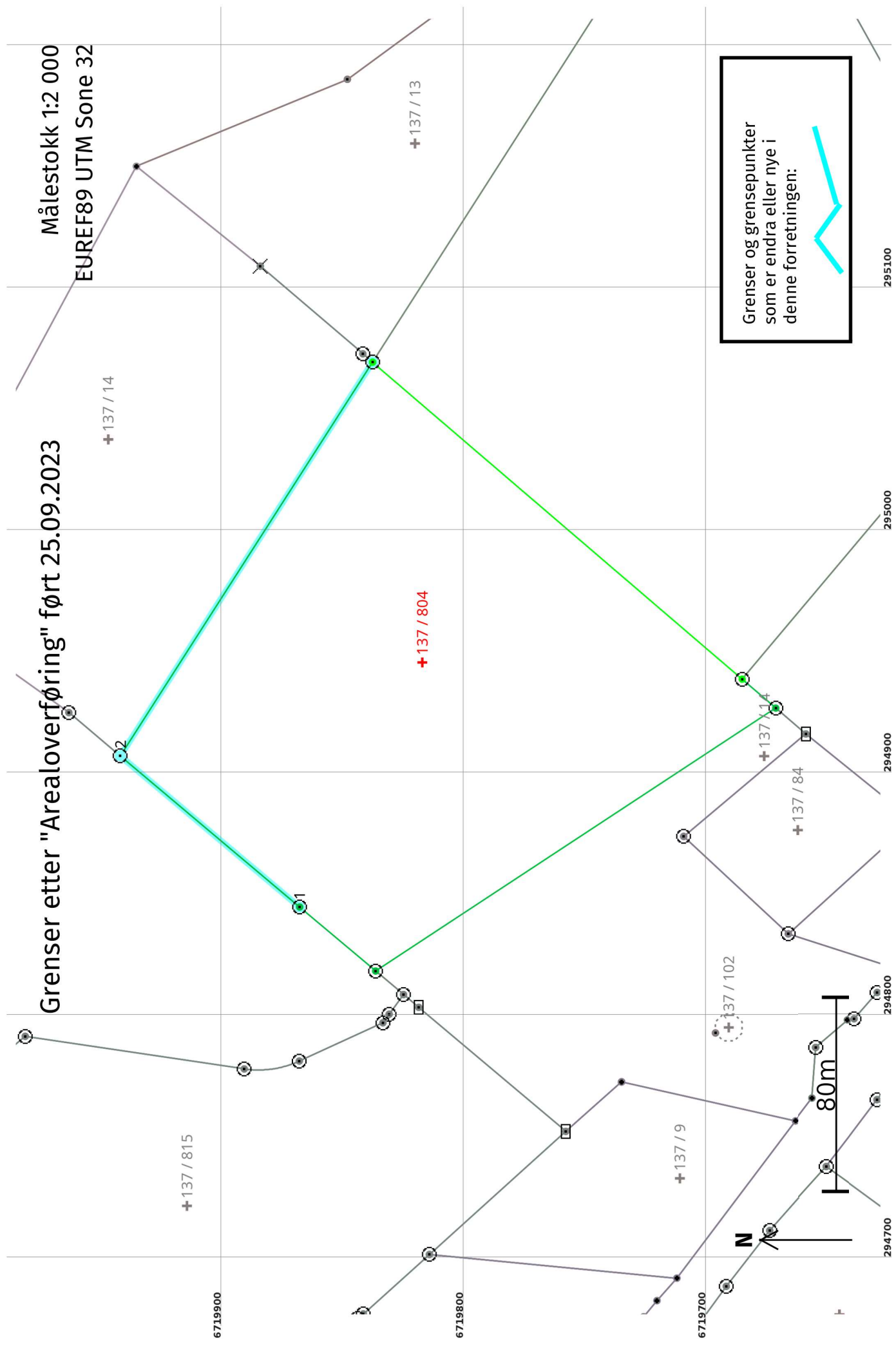

Grenser og grensepunkter som er endra eller nye i denne forretningen:



Arealoverføring 25.09.2023**Før forretninga:**

Areal: 37 071,7 Arealmerknad: **Nord:** 6719819 **Aust:** 294945

Representasjonspunkt: **Koordinatsystem:** EUREF89 UTM Sone 32

Etter forretninga:

Areal: 33 913,8 Arealmerknad: **Nord:** 6719819 **Aust:** 294945

Representasjonspunkt: **Koordinatsystem:** EUREF89 UTM Sone 32

Grensepunkt / Grenselinje Ytre avgrensing

Løpenr	Status	Nord	Aust	Grensemerke nedsett i / Lengde (m)	Grensepunkttype / Linjeinformasjon	Målemetode / Grenser mot	Nøyaktighet (SD i cm)	Radius
1x	Endra - Før	6719869,15	294844,12	Fjell	Offentleg godkjent grensemerke	96 GNSS: Fasemåling (Real time kinematic)	13	14
1	Endra - Etter	6719869,15	294844,12	124,41		4631 - 137 / 23		
2	Nytt	6719943,11	294906,38	Fjell	Offentleg godkjent grensemerke	96 GNSS: Fasemåling (Real time kinematic)	13	14
				96,68		4631 - 137 / 23		
2x	Sletta	6719964,33	294924,24	192,74	Offentleg godkjent grensemerke	96 GNSS: Fasemåling (Real time kinematic)	10	14
3x	Sletta	6719843,11	295072,06	Jordfast stein	Offentleg godkjent grensemerke	69 Utrekna	13	14
				191,16		4631 - 137 / 14 og 4631 - 137 / 23		
				5,31	Umerkt	69 Utrekna	13	
						4631 - 137 / 13 og 4631 - 137 / 14		