

Prosjektnr. <b>2023047</b>	Dato opprettet 29.02.23
Type tegning <b>Fasade sørøst og nordøst</b>	Revisjon nr. <b>C</b>

**E-4**

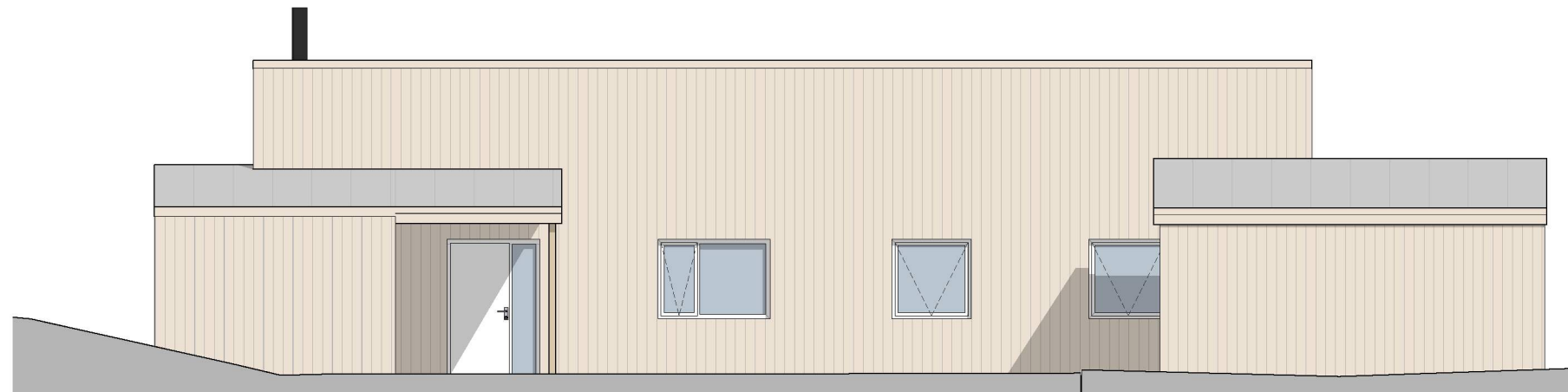

Fasade nordøst

1:100

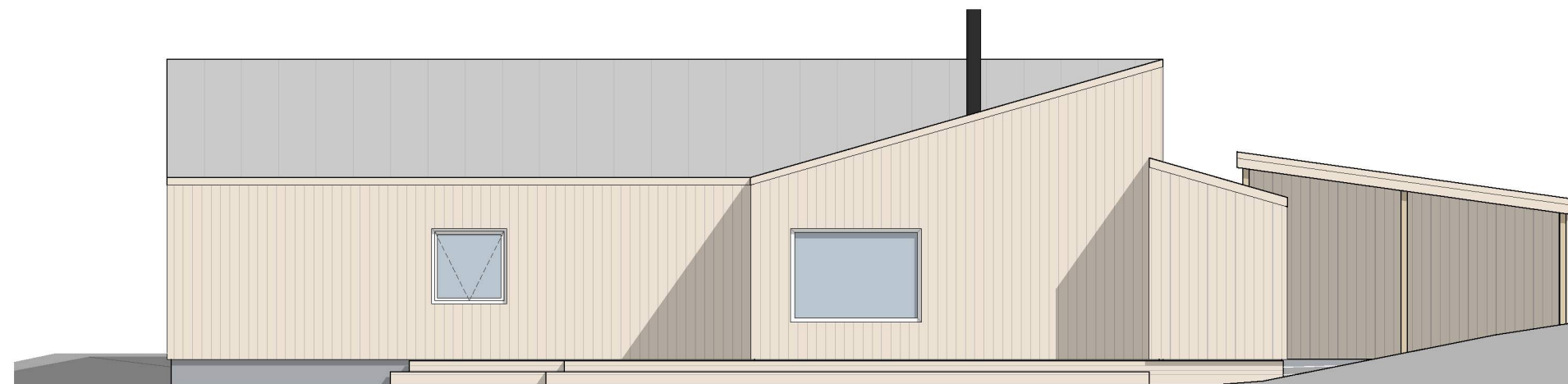

Fasade sørøst

1:100

Rev.	Beskrivelse	Dato	Sign	Ktr
C	ENDRINGER, CARPORT, PLASSERING PÅ TOMT	10.10.23	LAH	
B	ENDRINGER, ENEBOLIG	06.10.23	LAH	
A	senket planering med 60 cm	03.05.23	KFJ	

Fase

**Søknad**

**arkoconsult**

ARKOCONSULT AS, Postboks 103, 5291 Valestrandsfossen  
Tel.: 56390003 - Fax.: 56191130 - Mob.: 93241511  
Mail: post@arkoconsult.no - Org.nr. 918 269 665 MVA

Tiltakshaver

**Bolig & Eiendom**

Prosjekt

**Ny enebolig og carport**

**GBNR: 24/160**

**Kommune : Alver**

Tegningsnr.:  
**2023047A40-02**

Kundenr.:  
**100207**

Prosjekt nr.:  
**2023047**

Type tegning:

**Fasade sørøst og nordøst**

Sign.  
KFJ/LAH  
Dato  
11.10.2023

Kontroll  
LAH/KFJ  
Dato  
10.10.23

Målestokk  
**1:100**

Ark-format :  
**A3**

MMI :  
**300**

I HENHOLD TIL LOVVERK ER DENNE TEGNINGEN ARKOCONSULT AS SIN EIENDOM. DENNE TEGNINGEN KAN IKKE BLI BRUKT, OFFENTLIGGJORT ELLER GIS VIDERE TIL TREDJEPART UTEN VÅRT SKRIFTLIGE SAMTYKKE. OVERTREDELSE AV DETTE KAN FØRE TIL SØKSMÅL. OBS! TEGNINGEN KAN PRINTES I FEIL SKALA. IKKE TA MÅL DIREKTE PÅ TEGNING. BRUK KUN OPPGITTE MÅL. TEGNINGER SOM IKKE ER MERKET ARBEIDSTEGNING, SKAL IKKE BYGGES ETTER.