

Prosjektnr. 2023047	Dato opprettet 29.02.23
Type tegning Profiler	Revisjon nr. C

D-2

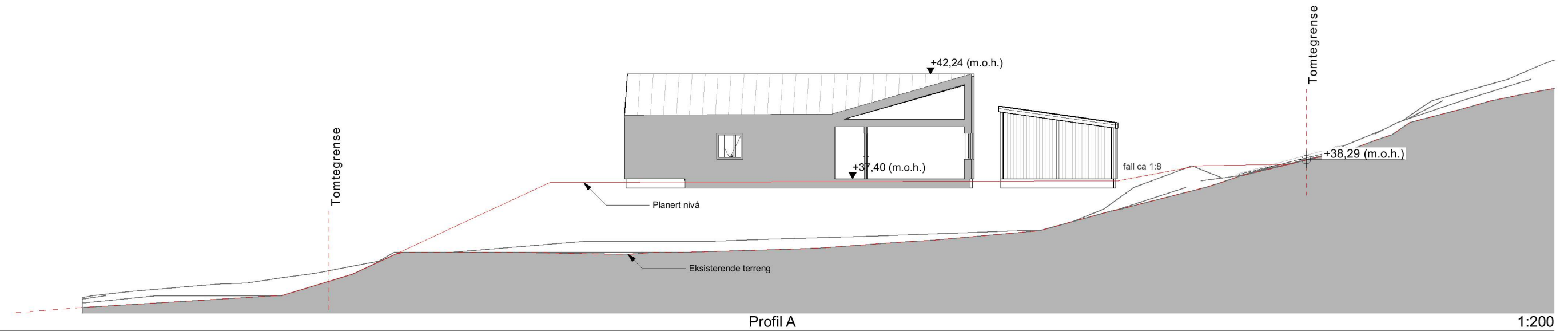

Profil A

1:200

Rev.	Beskrivelse	Dato	Sign	Ktr
C	ENDRINGER, CARPORT, PLASSERING PÅ TOMT	10.10.23	LAH	
B	ENDRINGER, ENEBOLIG	06.10.23	LAH	
A	senket planering med 60 cm	03.05.23	KFJ	

Fase
Søknad



ARKOCONSULT AS, Postboks 103, 5291 Valestrandsfossen
Tel.: 56390003 - Fax.: 56191130 - Mob.: 93241511
Mail: post@arkoconsult.no - Org.nr. 918 269 665 MVA

Tiltakshaver Bolig & Eiendom	Sign. KFJ/LAH
Prosjekt Ny enebolig og carport	Dato 11.10.2023
GBNR: 24/160 Kommune : Alver	Kontroll LAH/KFJ
Tegningsnr.: 2023047A30-02	Dato 10.10.23
Kundenr.: 100207	Målestokk 1:200
Prosjekt nr.: 2023047	Ark-format : A3
Type tegning: Profiler	MMI : 300

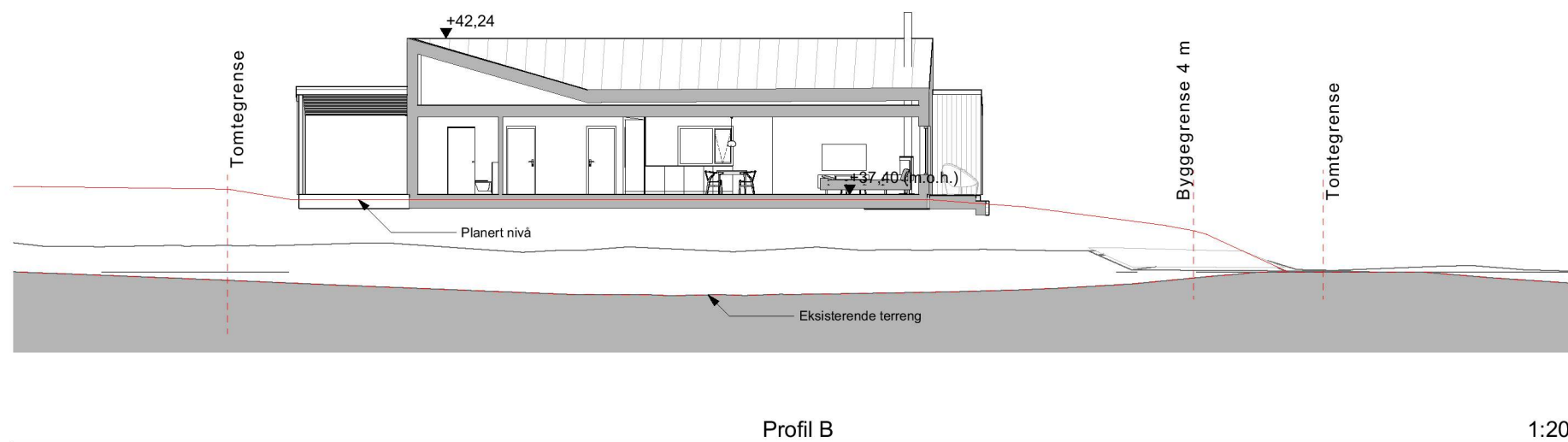

Profil B

1:200

I HENHOLD TIL LOVVERK ER DENNE TEGNINGEN ARKOCONSULT AS SIN EIENDOM. DENNE TEGNINGEN KAN IKKE BLI BRUKT, OFFENTLIGGJORT ELLER GIS VIDERE TIL TREDJEPART UTEN VÅRT SKRIFTLIGE SAMTYKKE. OVERTREDELSE AV DETTE KAN FØRE TIL SØKSMÅL. OBS! TEGNINGEN KAN PRINTES I FEIL SKALA. IKKE TA MÅL DIREKTE PÅ TEGNING. BRUK KUN OPPGITTE MÅL. TEGNINGER SOM IKKE ER MERKET ARBEIDSTEGNING, SKAL IKKE BYGGES ETTER.