

Plan 1

BRA Plan 1 Tilbygg 21 kvm

BRA Plan 1 eksisterende bolig 45 kvm

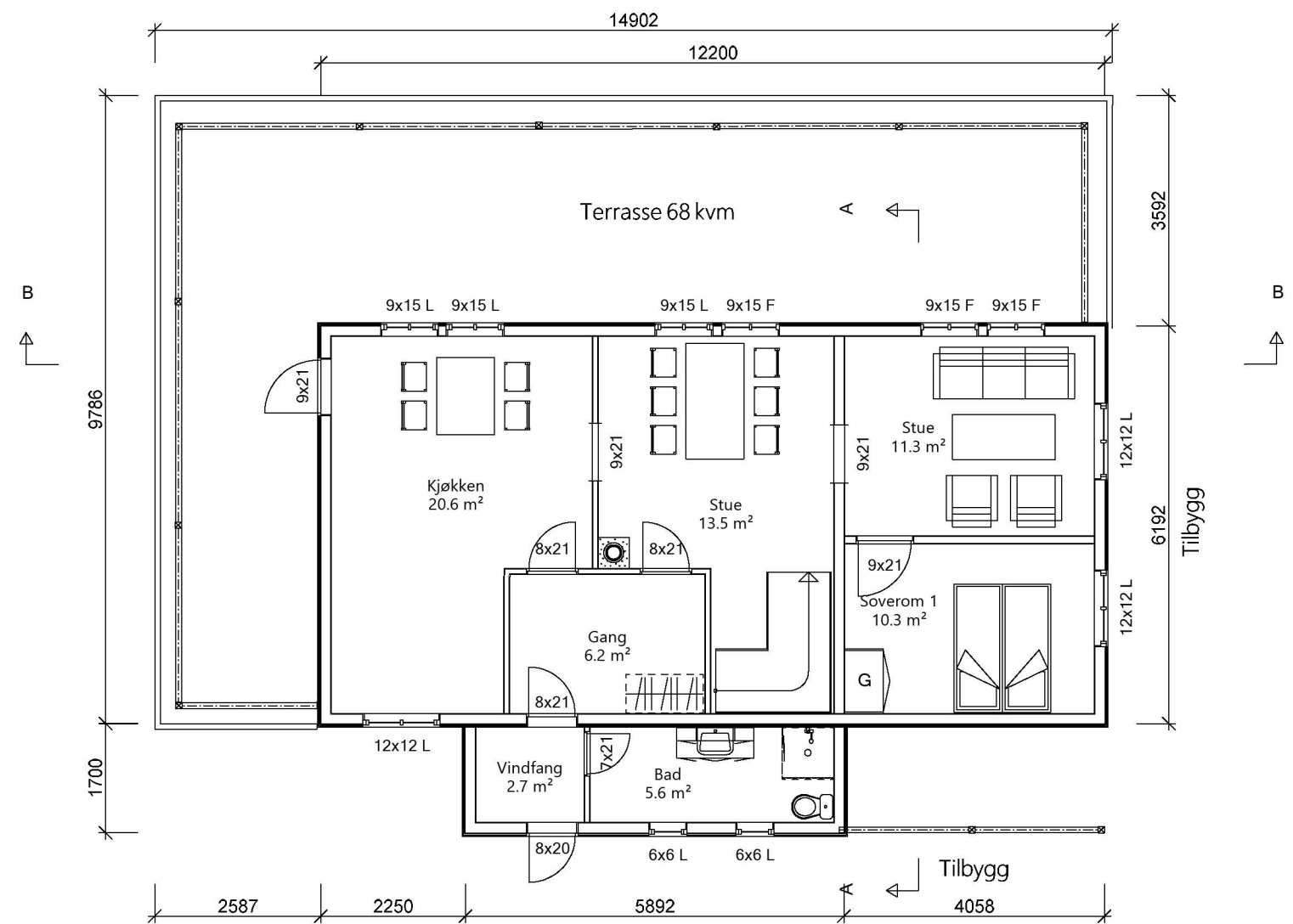

Plan 2

Totalt BYA (bebygd areal) inkl. terrasser og åpent overbygd areal 163 kvm

BYA Tilbygg inkl. terrasse og åpent overbygd areal 101 kvm

BRA eksisterende bygg 55 kvm

BRA tilbygg 23 kvm

Forslag Tilbygg Enebolig

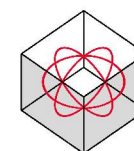

Tiltakshaver: **Stian Fønnes Vikebø**

Byggeplass: **Ervikvegen 30**

Kommune: **Austrheim**

Gnr.: **131** Bnr: **9** Mål: **1 : 100**

DATA DESIGN SYSTEM

Dato: **27.11.2022**

Tegn:

Prosjekt nr.: **100**

Tegn.nr.: **502**

© Tegningen er beskyttet iht. lov om opphavsrett til åndsverk mv.

Plan 1 og 2

Stian Fønnes Vikebø Tilbygg Enebolig