

FÆRDE MOT ØST.

HERMANN LERØY  
5130 AUSTRHEIM  
M. 1-100 24/2-90

ok

GOU

Austheim bygningsråd def 1

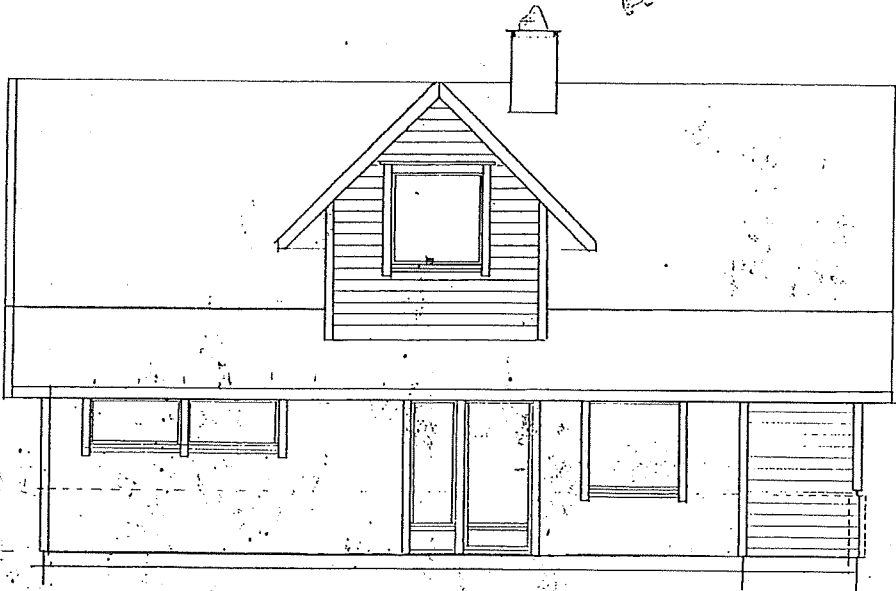

FASADE MOT VEST

HERMANN LEROY  
.5730 AUSTHEIM.  
M. 1-100 24/2-90

48.

FASADE MOT NORD



HERMANN LERØY  
5130 AUSTRHEIM  
M-1-100 24/2-90

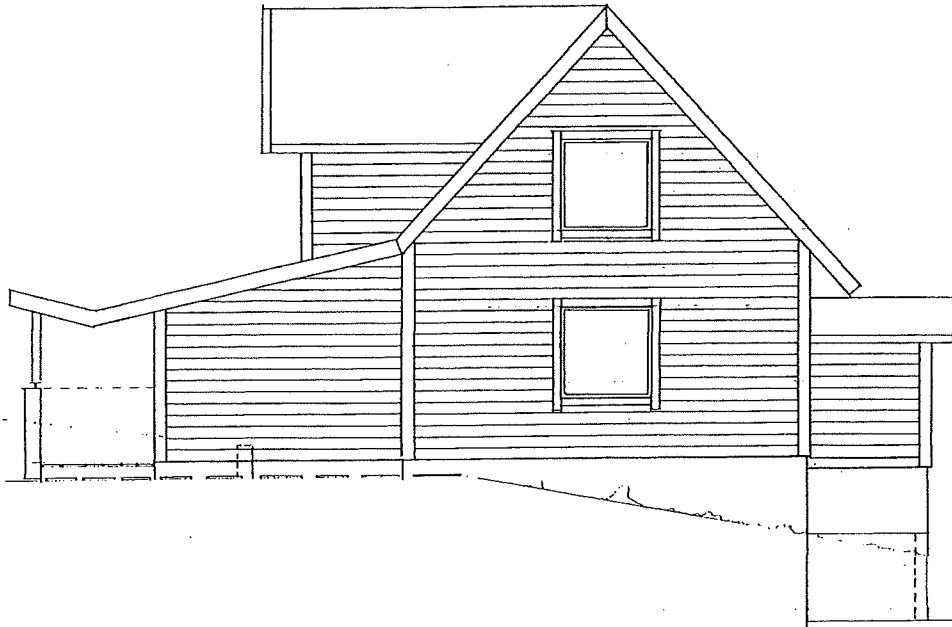

FRONDE MOT 302

HERMANN LEROY  
5130 AUSTRHEIM  
M. 1-100 24/9  
12/10

4/8.

4/8

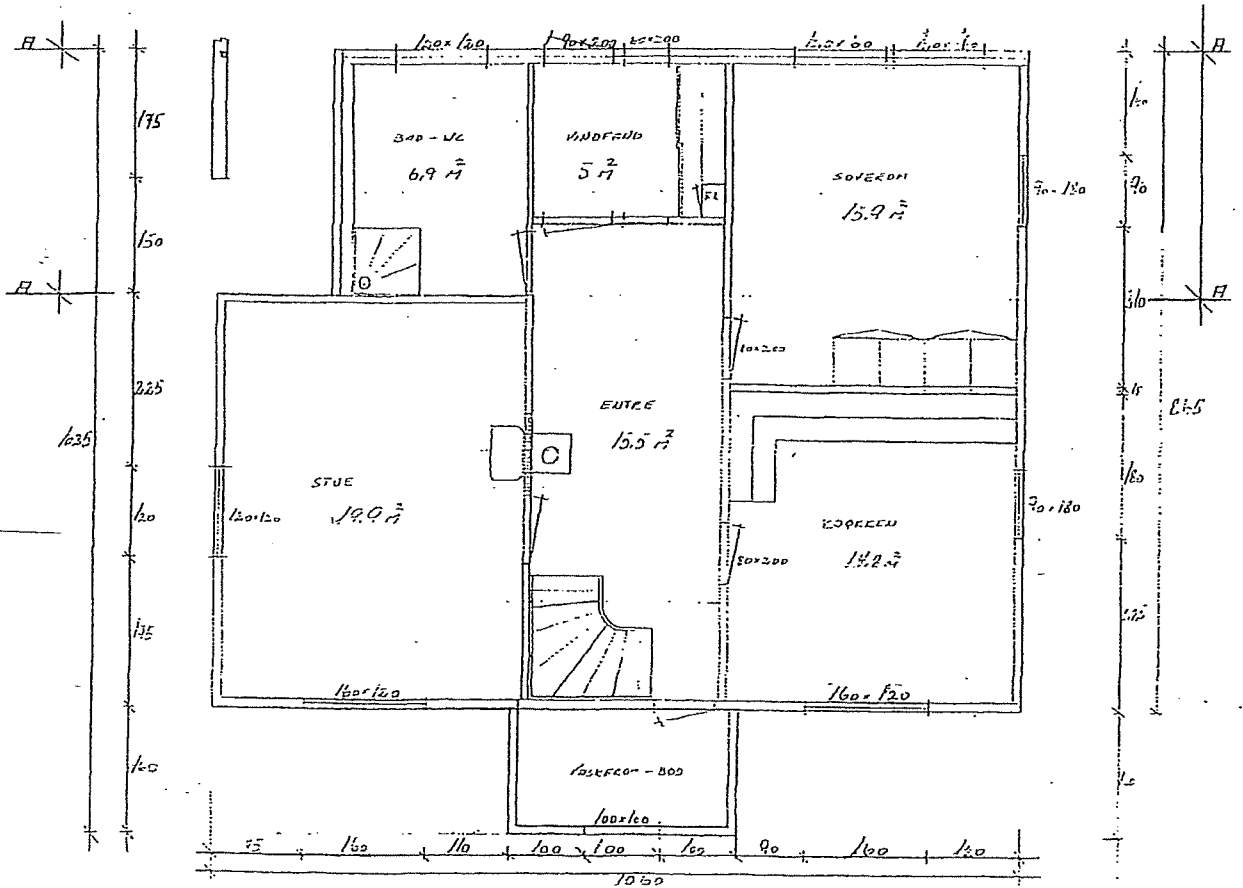

Dato: 24-04-2023	Konst./Tegner: P. Salte	Godkjent:	Målestokk: 1-100	157 - 49	
PLAN I ETASJE				Erstatning for:	Erstattet av:
Henvisning:		Beregning:			

4

3

2

1

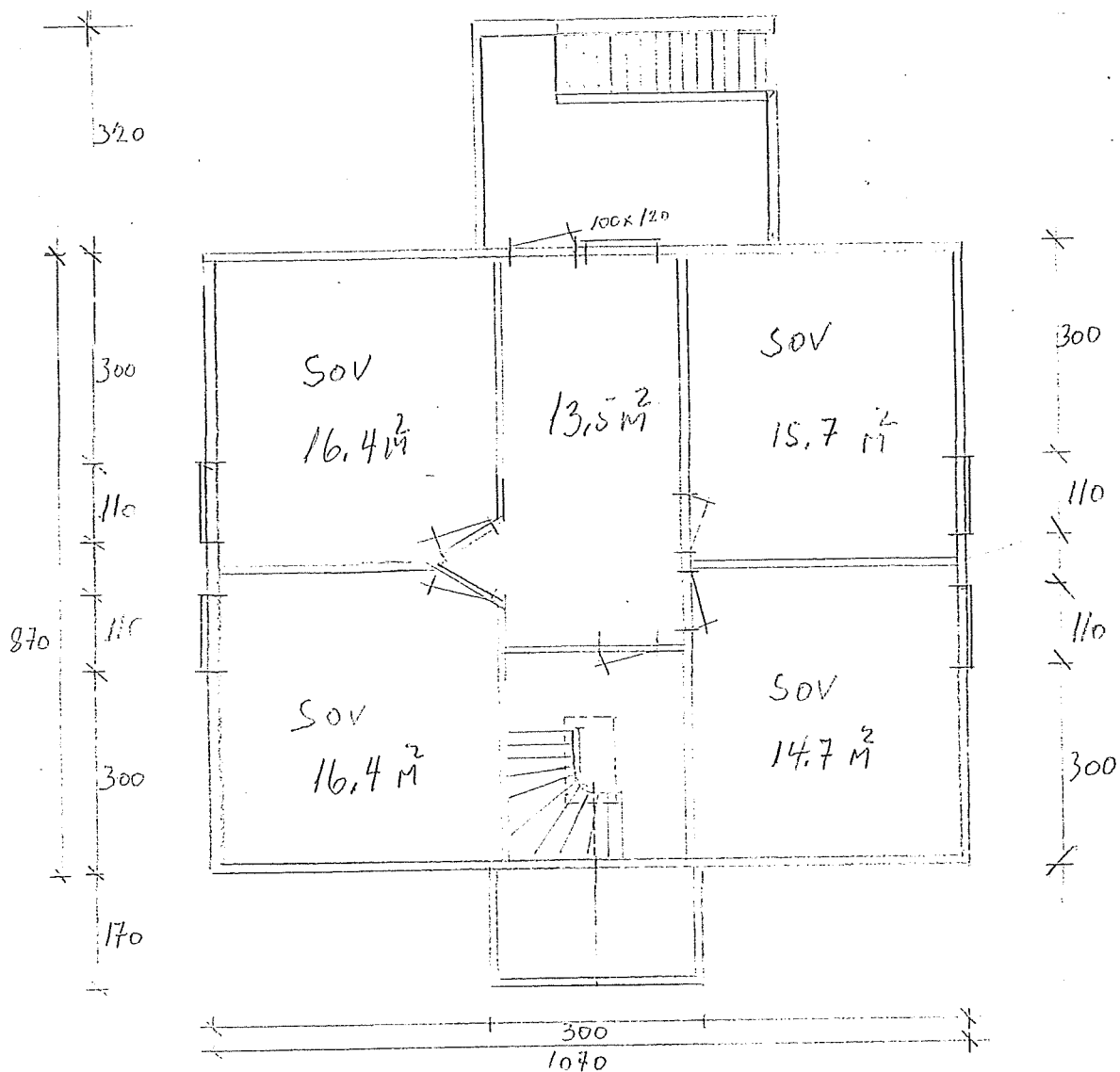

Dato 23-04-2023	Konstr./Tegnet A. Salte	Godkjent	Målestokk 1-100	157-49
PLAN 2. ETASJE				LERØYVEGEN 56
Henviisning:		Beregning:		Erstattet av:

4

3

2

1

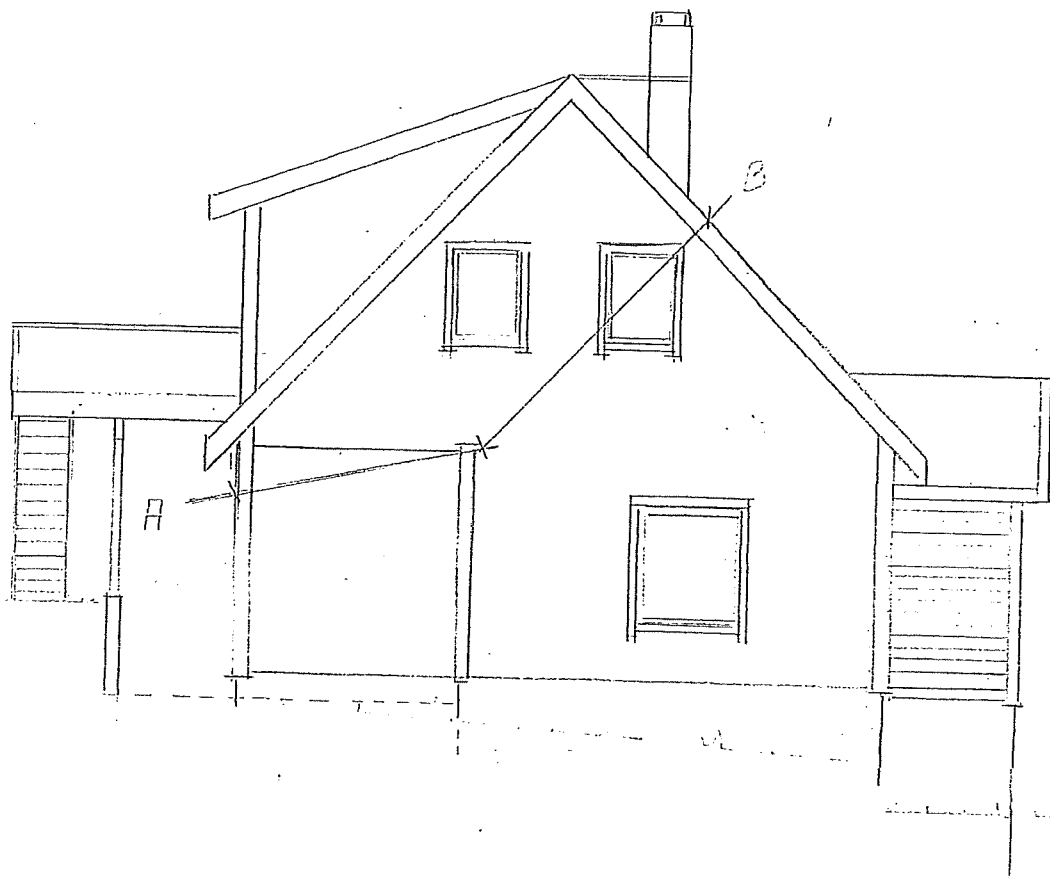

— 300 — 300 — 550 — 170 —

Dato 24-04 2020	Konstr./Tegnet M. Sole.	Godkjent	Målestokk 1-100	157-49
FASADE MOT SØR TAKLØFT A-B				LERØYVEGEN 56
			Erstatning for:	Erstattet av:

U

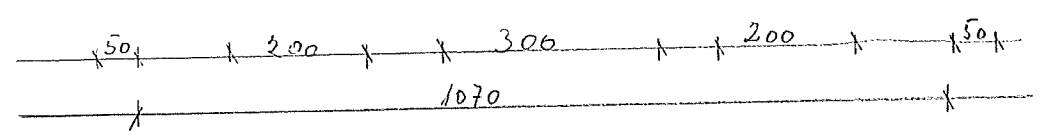
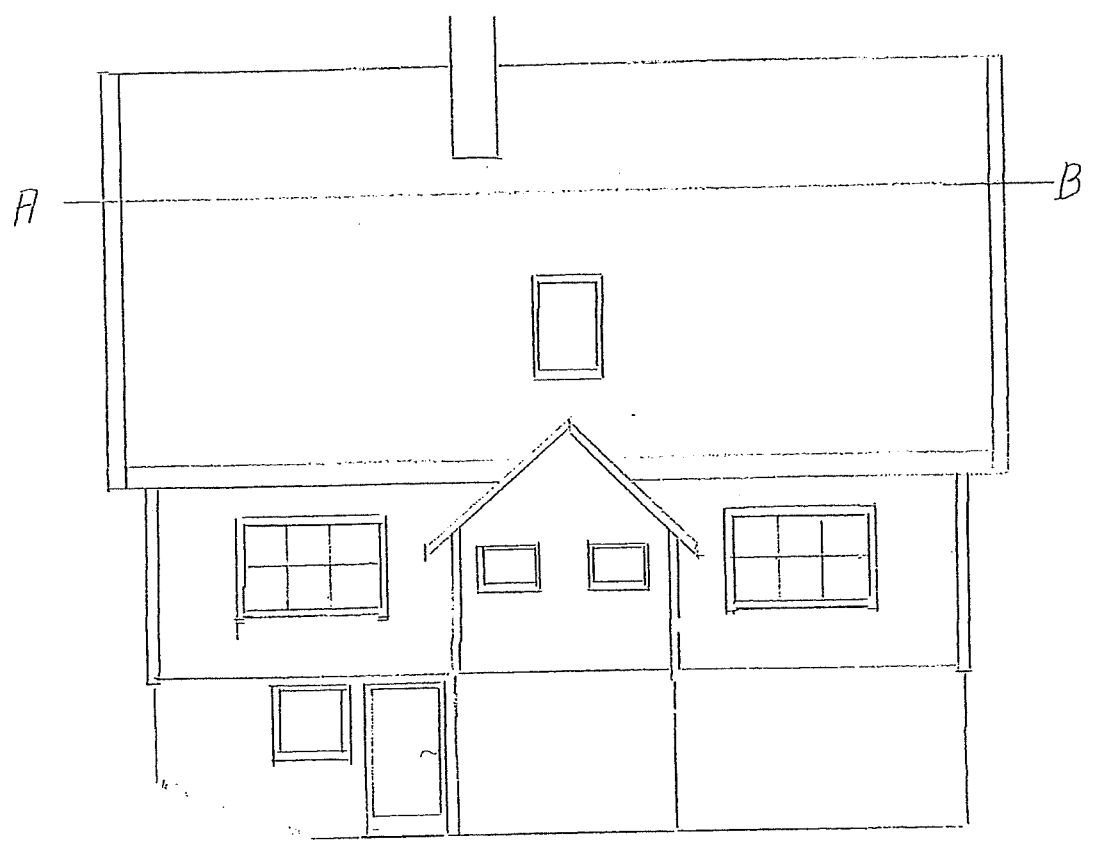

Dato 24-3-2023	Konstr./Tegnet A. Solv	Godkjent	Målestokk 1:100	157-49
FASADE MOT ØST TAKLØFT A-B			Erstatning for:	LERØVEGEN 56
Henvising:		Beregning:	Erstattet av:	
4	3	2	1	



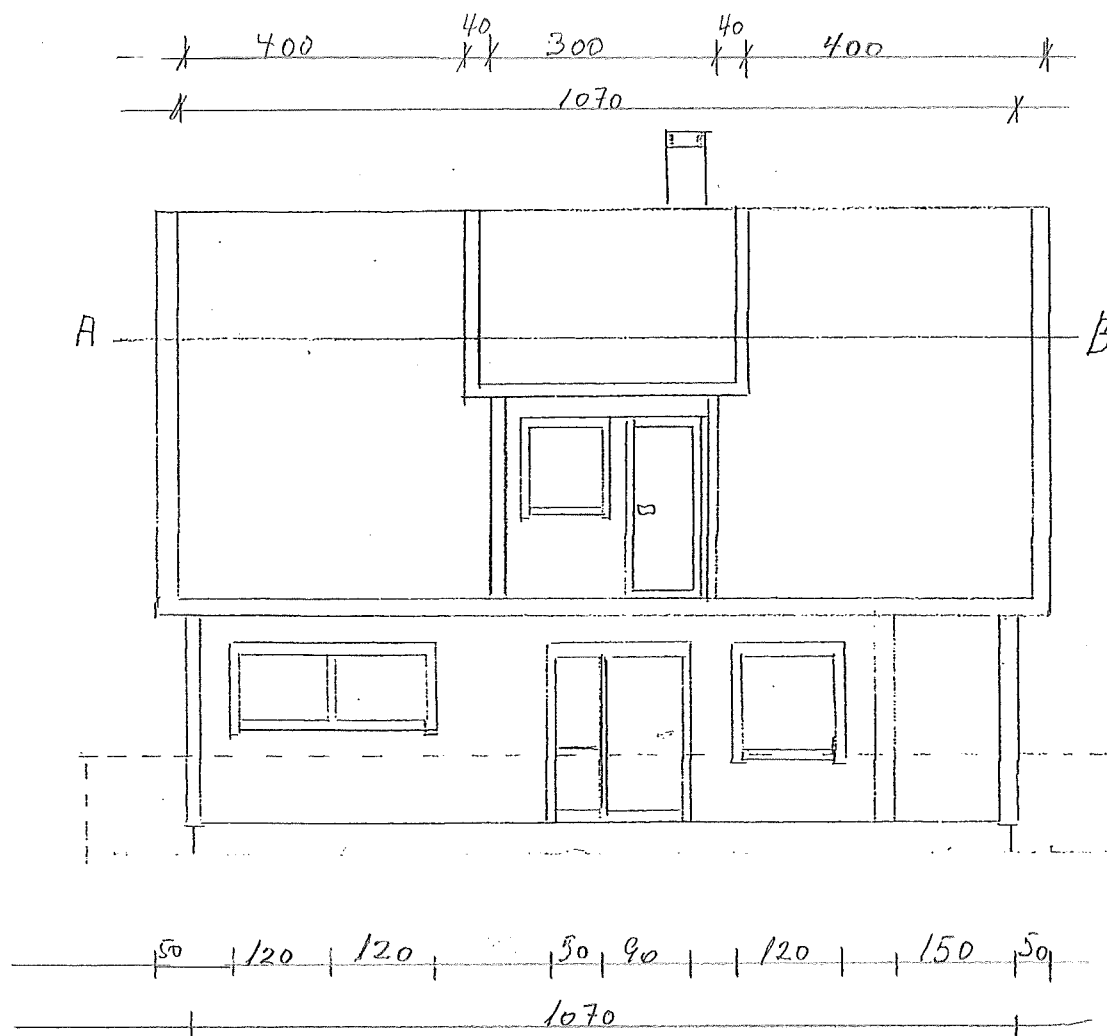

Dato 23-04-2023	Konstr./Tegnet A. Solb.	Godkjent	Målestokk 1/100	157 - 49
FASADE MOT VEST TAKLØFT A-B				LERØYVEGEN 56
Henvisning:			Beregning:	Erstatning for:
				Erstattet av:

4

3

2

1

100 | 100

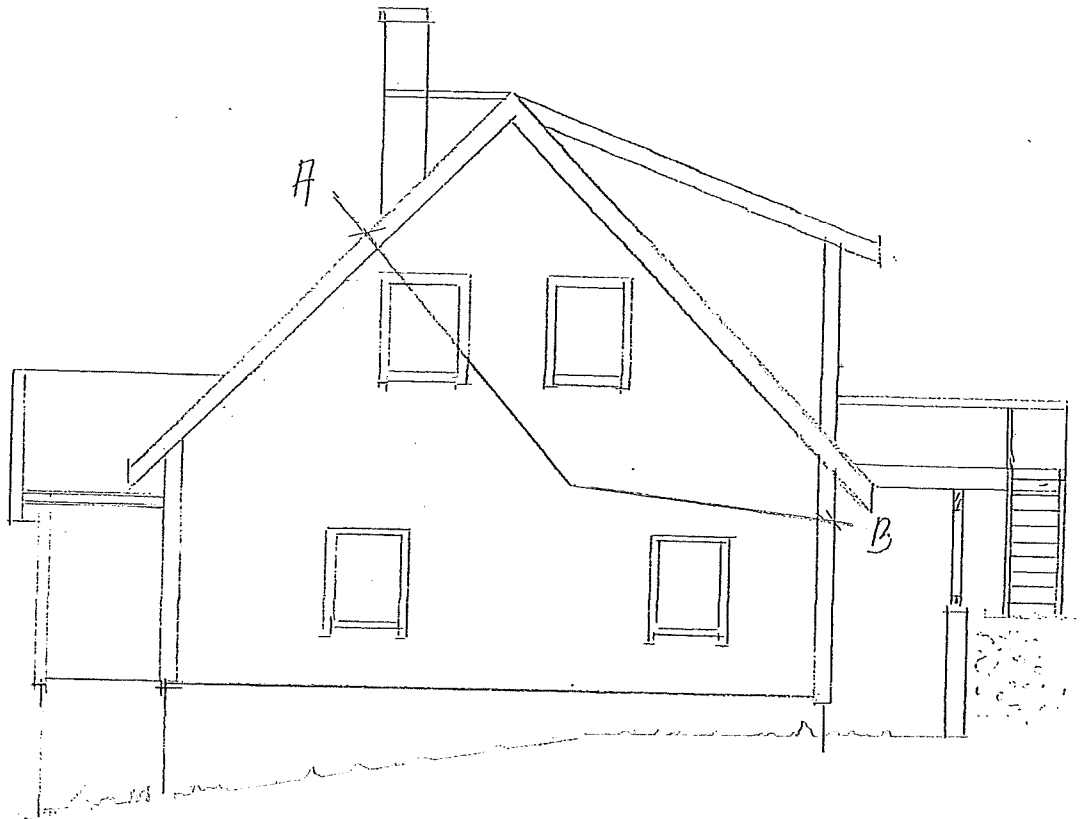

170 | 110 | 110 | 150 | 90 | 80 |  
 850 | 300

Dato 24-04 2023	Konstr./Tegnet W. Soli.	Godkjent	Målestokk 1-100	157-49	
FASADE MOT NORD TAKLØFT A-B				Erstatning for:	Erstattet av:
Henvising:				Beregning:	

4

3

2

1

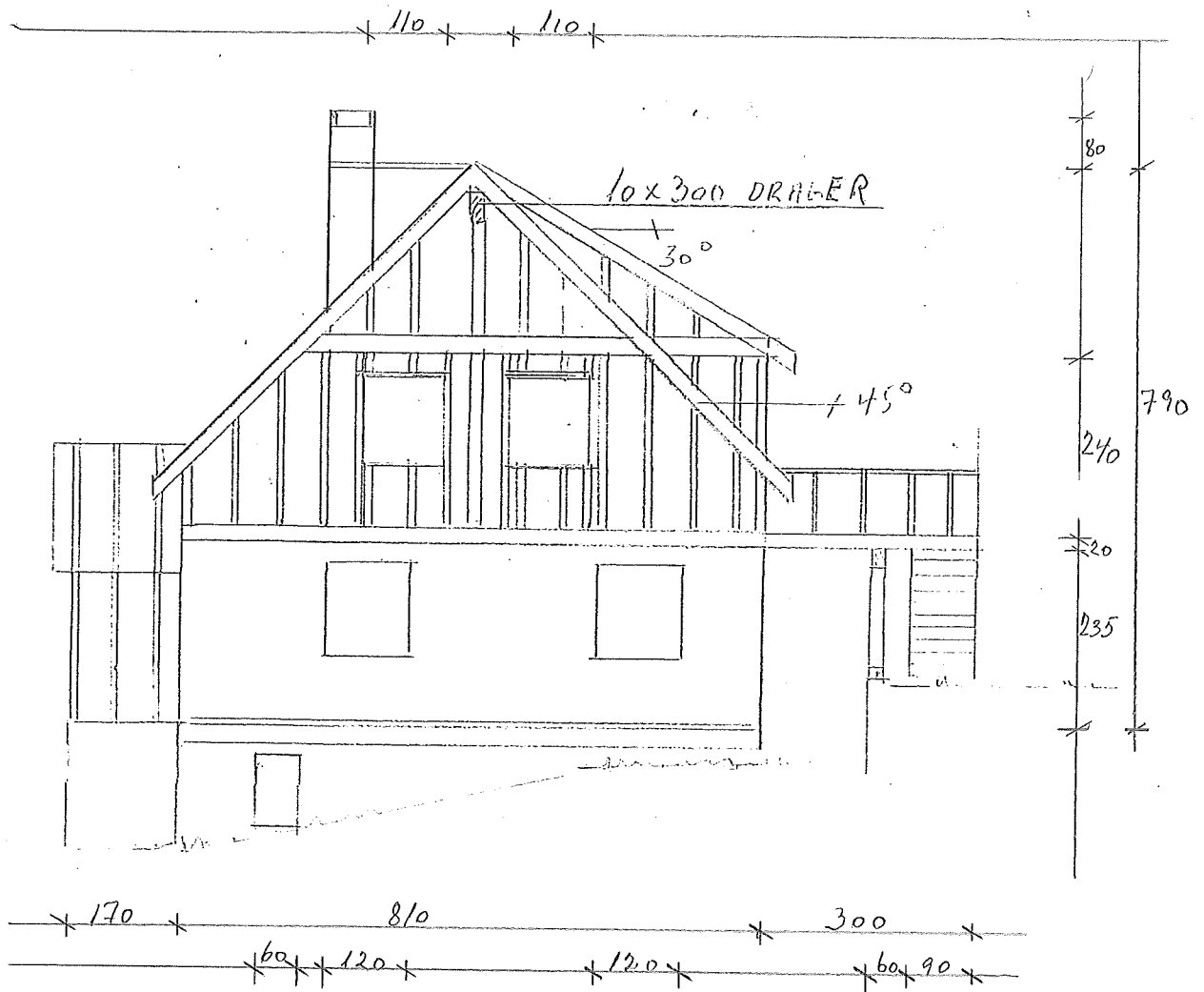

Dato	Konstr./Tegnet	Godkjent	Målestokk	157-49
24-04-2023	U. Sale.		1-100	LERØYVEGEN 56
SNITT			Erstatning for:	Erstattet av:
Henvisning:			Beregning:	
4	3	2	1	