

25% BYA - max. 334.75 på BYA

BYA:
Eks.: 91.5
Påbygg: 153.7
Totalt: 245.2

BRA:
Eks. -
Kjeller: 72.7
Hovedplan: 79.2
Påbygg -
Hovedplan: 4.8+23.7
Loft: 83.9
Totalt: 264.3

Rev.E 24-10-2023
Endring av tak, endring av vinduer

Rev.F 18-04-2023
ny terrasse mot 156/1, ny plassering
av inngangsdør, terrassedører på
soverom i 2. etasje

Rev.G 20-04-2023
prosjekt av vinterhage

Rev.H 03-05-2023
to vinduer på inngangsparti

Snitt 1

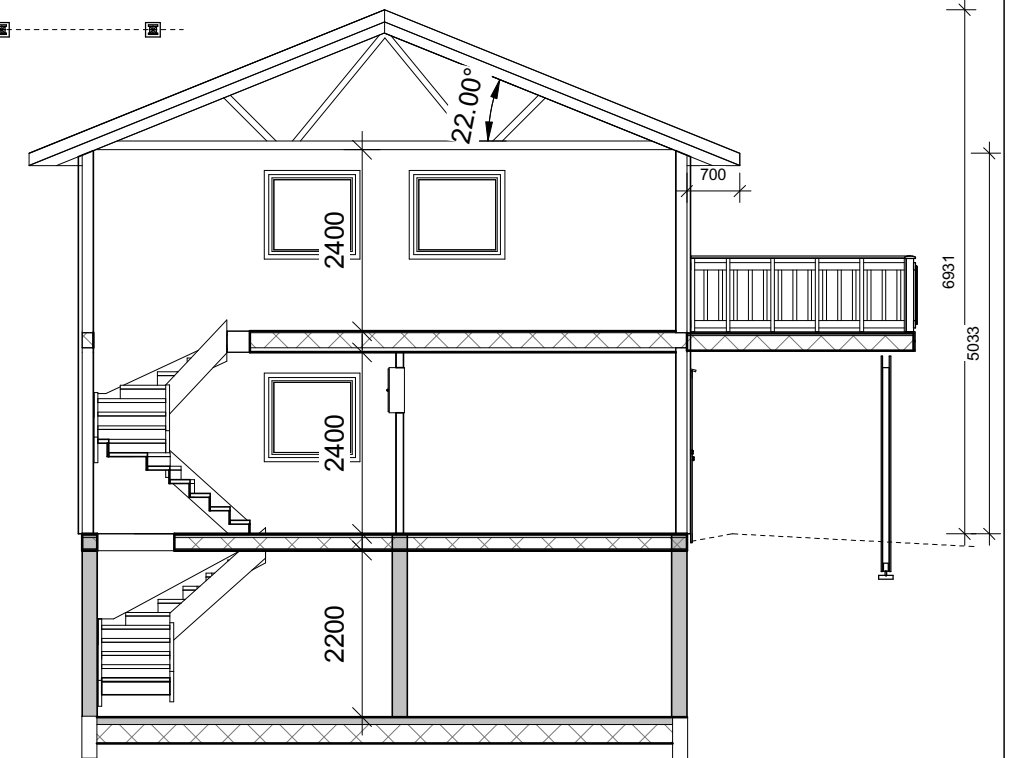
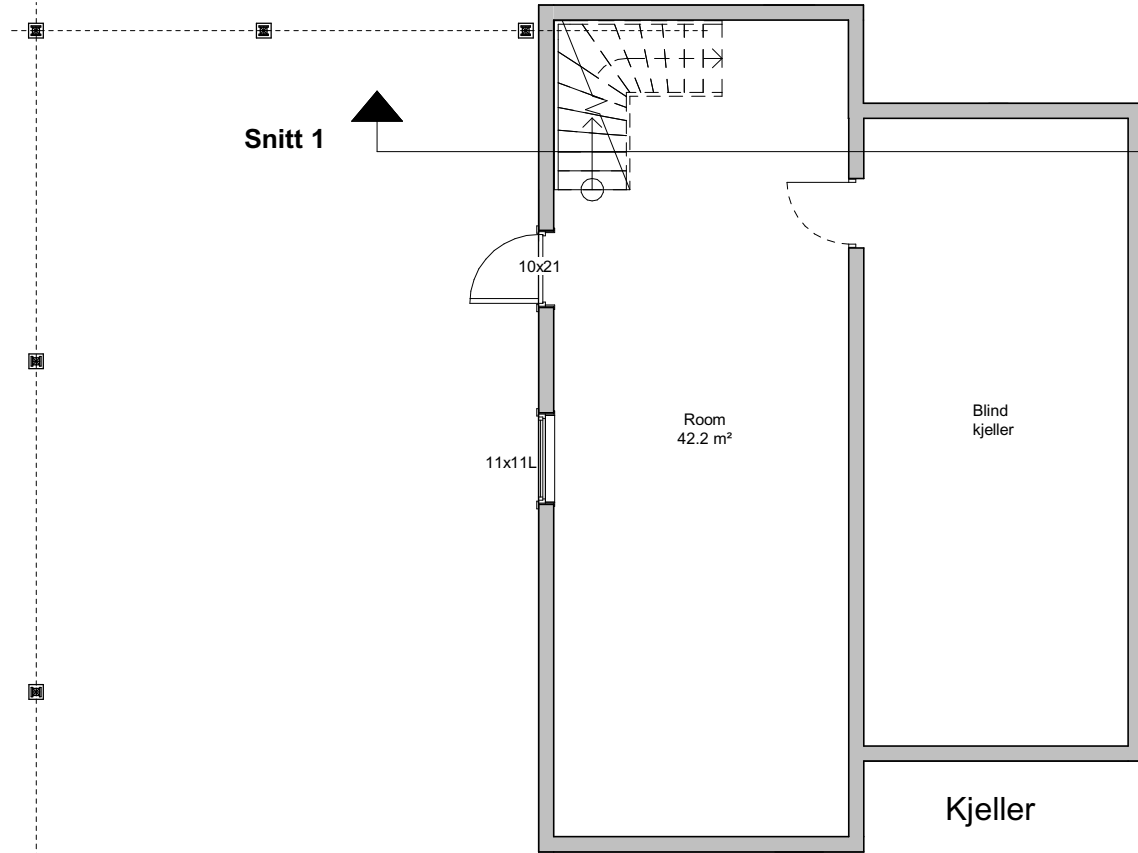

RB HUS
REKNES BYGGJEVÅRER L.L
Selvåg, 5986 Hosteland - avd. Hagellia 4, 5914 Isdalstø
Tlf: 56 16 60 60 - fax: 56 16 60 61
FRÅ GRUNNMUR TIL FERDIG HUS

UTARBEIDET AV:	REKNES BYGGJEVÅRER LL	G.nr/B.nr:	156/142
TILTAKSHAVER:	Heine Haugen	KOMMUNE:	Austrheim
BYGGEPLASS:	Åsen		



TEGN, INNHOLD:	Snitt	MÅLESTOKK:	1 : 100
PROSJEKT:	Påbygg	PROSJEKT NR:	
ARKITEKT:	I.Porzucek	DATO:	03-05-2023
TEGN:		REV:	H
TEGN.NR:			