



Løpenummer	X-koordinat	Y-koordinat
01	6746553.138	283617.514
02	6746561.914	283625.699
03	6746556.185	283631.842
04	6746554.139	283634.036
05	6746552.603	283632.603
06	6746549.164	283625.294
07	6746550.205	283620.659

Revisjon	Dato	Beskrivelse	Utarbeidet av	Godkjent

**REKNES HUS AS**

SITUASJONSPLAN

AUSTRHEIM KOMMUNE, GNR 129/BNR 26



Fjøsangerv. 50C - 5059 Bergen  
 Tlf. 5538 7870 Fax 5538 7871  
 bergen anko.no - www anko.no

Dato	15.12.2011
Utarbeidet av	JPW
Godkjent av	GOB
Målestokk	1:500, A4
Jobbnr	1110314
Tegningsnummer	020
Revisjon	



Prosjekt: P:\Bergen\Aprosjekt-Server\Wåg Tony\2011066 (1110314) Litlås, Austrh  
Koordinatsystem: UTM(EUREF89) - SONE 32

28.09.2011

PunktID	Tema	N-koord.	Ø-koord.	Høyde	Geoide H	Status
G1		6 746 553,439	283 617,955			K
G2		6 746 550,226	283 621,220			K
G3		6 746 552,063	283 623,027			K
G4		6 746 549,403	283 625,731			K
G5		6 746 554,420	283 630,667			K
G6		6 746 552,391	283 632,783			K
G7		6 746 553,790	283 634,159			K
G8		6 746 561,718	283 626,100			K



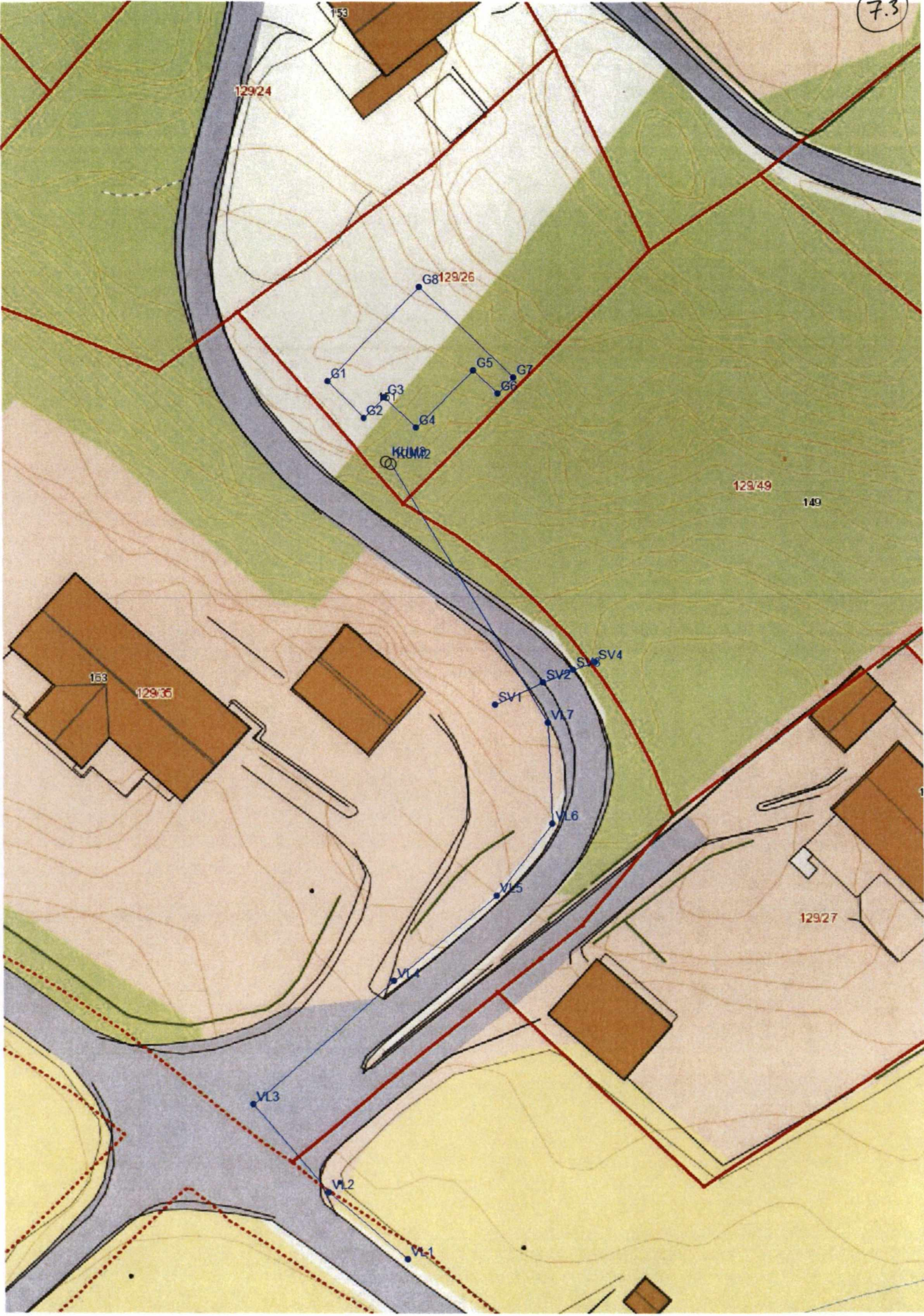



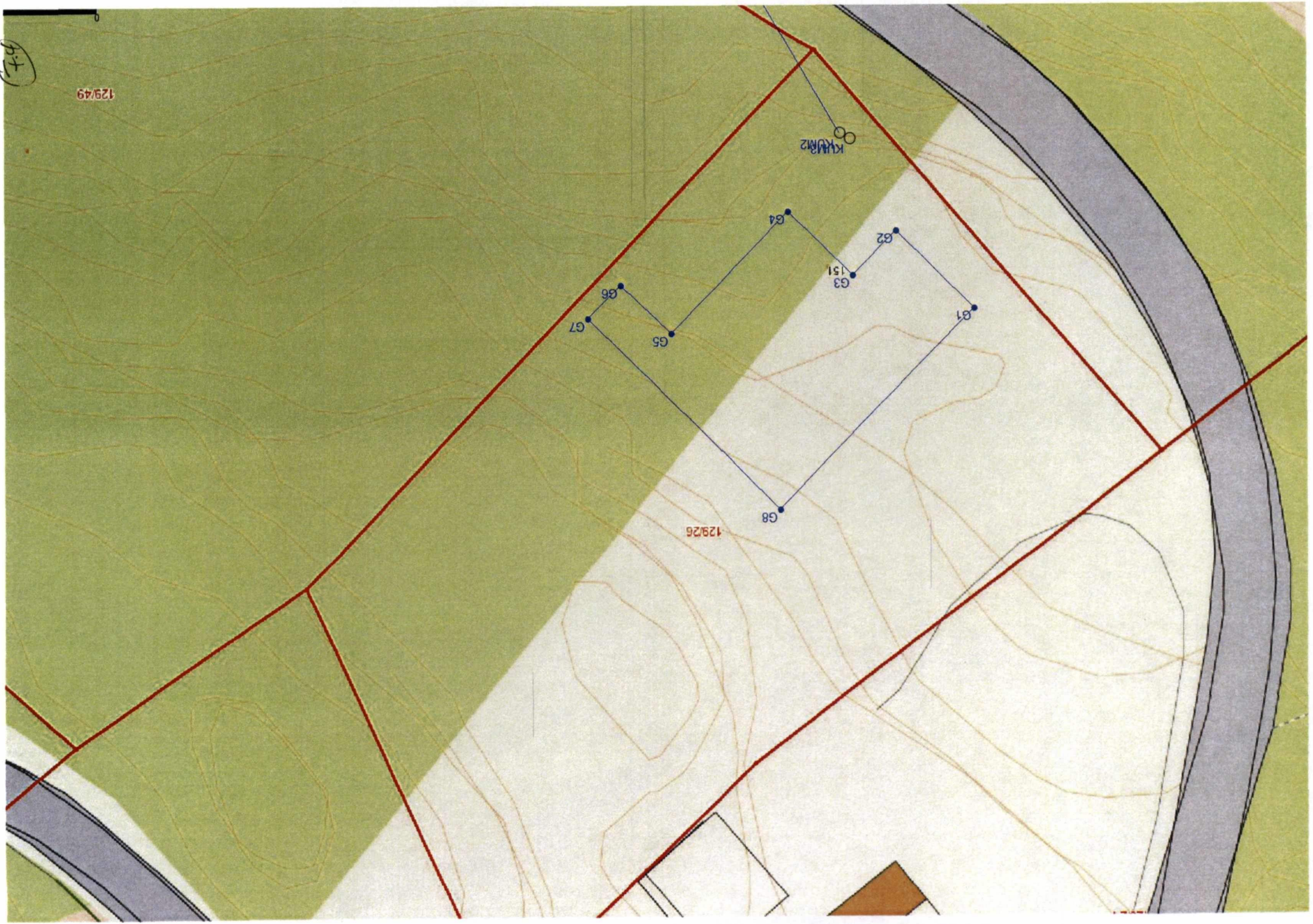

129/49

129/26

KUM2

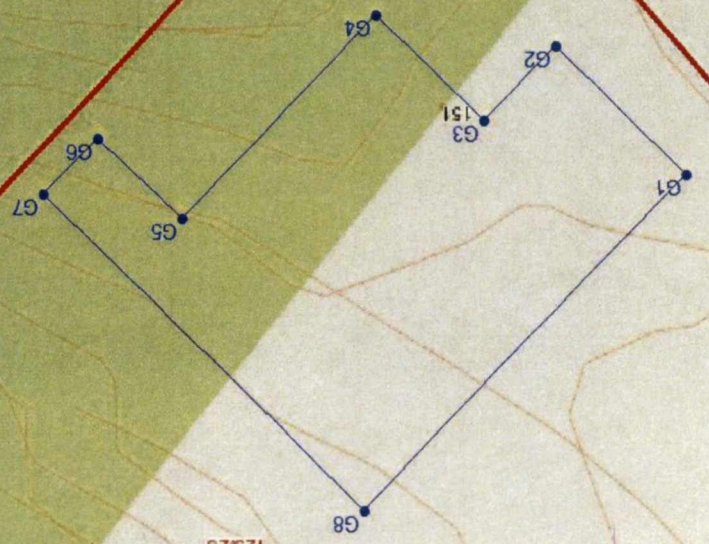

57



PunktID	Type	Tema	N-koord.	Ø-koord.	Høyde
KUM1		8250	6746467,21	283635,748	41,122
KUM2		8250	6746546,21	283623,583	52,362
KUM3		8250	6746546,43	283623,158	52,387
SV1	Spillvann	8203	6746525,1	283632,456	47,614
SV2	Spillvann	8203	6746527,02	283636,581	48,195
SV3	Spillvann	8203	6746528,09	283639,139	48,105
SV4	Spillvann	8203	6746528,78	283641,076	47,574
VL1	Vannledning	8201	6746476,63	283624,786	41,122
VL2	Vannledning	8201	6746482,46	283617,842	41,432
VL3	Vannledning	8201	6746490,14	283611,317	41,842
VL4	Vannledning	8201	6746500,9	283623,685	43,225
VL5	Vannledning	8201	6746508,33	283632,512	44,558
VL6	Vannledning	8201	6746514,61	283637,303	45,972
VL7	Vannledning	8201	6746523,53	283636,969	47,708





Løpenummer	N-koordinat	E-koordinat
01	6746553 138	283617 514
02	6746561 914	283625 699
03	6746556 185	283631 842
04	6746554 139	283634 036
05	6746552 603	283632 603
06	6746549 164	283625 294
07	6746550 205	283620 659
08	6746546 880	283653 037
09	6746537 880	283665 902
10	6746535 914	283664 526
11	6746537 347	283662 477
12	6746530 341	283657 576
13	6746537 908	283646 760

Revijon	Date	Beskrivelse	Utarbeidet	Godkjent
<i>Rehnes Hus AS</i>				
STOKNNIGSKISSE			Skala 01.11.2010	
AUSTRHEIM KOMMUNE, GNR 129/BNR 26, 49			Utarbeidet av JPW	
			Godkjent av GOB	
			Målestokk 1:500, A4	
			Jobbnummer 1110314	
			Teikningsnummer 001	
			Revijon A 11.11.10	



Fjøsangerv 50C - 5059 Bergen  
 Tlf. 5538 7870 Fax 5538 7871  
 bergen.anko.no - www.anko.no



# Søknad om ansvarsrett Kontrollplan

etter plan- og bygningsloven

Vedlegg nr

F-65

Kommunens saksnr

Side

1 av 1

Til kommune  
AUSTRHEIM KOMMUNE  
  
5943 AUSTRHEIM

## Søknaden gjelder

Endom/ byggested	Gnr 129	Bnr 26	Festenr	Seksjonsnr	Bygningsnr	Bolignr
Adresse Litlås, 5953 Fønnes.			Postnr 5953	Poststed FØNNES		

## Foretak

Foretak LINDÅS RØR & SANITØR AS	Organisasjonsnr 935347920		
Adresse Burkhovdane 1	Postnr 5914	Poststed ISDALSTØ	
Telefon 56357450	Telefaks 56352205	Kontaktperson Leif Nævdal	Mobiltelefon
E-post adresse firmapost@lindas-ror.no			

## Ansvarsoppgave

Funksjoner og tiltaksklasse	Ansvarsområde
(PRO, KPR, UTF, KUT) og angi tiltaksklassene	Beskriv foretakets ansvarsområder herunder eventuelle områder gitt i "Kontrollplan for viktige og kritiske områder"
PRO - KPR KL.2	Sanitæranlegg med utv. stikkledninger.
UTF - KUT KL.2	Sanitæranlegg med utv. stikkledninger.

## Godkjenning av foretak

Foreligger sentral godkjenning innenfor ansvarsområdene? Legg i tilfelle ved godkjenningsbevis	Vedlegg nr F - 6
Søknad om lokal godkjenning for områder hvor sentral godkjenning ikke foreligger	Vedlegg nr F -

## Kontroll

Ansvarlig kontrollerende foretak forplikter seg til å gjennomføre kontroll: - av egne ansvarsområder i samsvar med eget system		
- i samsvar med kontrollplan for viktige og kritiske områder	av dato	Ikke relevant <input checked="" type="checkbox"/>

## Underskrifter

Ansvarlig søker (SØK) for tiltaket	Foretakets underskrift iht foretakets godkjenning
Foretak Burkhovdane 5 - 5914 Isdalstø - Tlf. 56 34 31 00	Foretak LINDÅS RØR & SANITØR AS
Dato 10.11.10	Dato 26.10.2010
Underskrift <i>Ester Almennings</i>	Underskrift <i>Leif Nævdal</i>
Gjentas med blokkbokstaver Ester Almennings	Gjentas med blokkbokstaver Leif Nævdal.

## Kommunens godkjenning

Kommunens navn (stempel)	
Dato	Underskrift



# Søknad om sanitæranlegg

## Eiendom/byggested

Adresse Litlås, 5953 Fønnes.	Gnr. 129	Bnr. 26
Eier/fester Reknes Hus AS, Burkhovdane 5, 5914 Isdalstø.	Seksjonsnr.	Festenr.
Beskrivelse Anmeldinga gjeld sanitæranlegg i nytt bustadhus. Kloakkledning og vassledning skal tilknytast off. kommunale leidninger. Sjå vedlagte kart. Tilknytingsavgift er betalt.		

## Besvares av utførende foretak

<input checked="" type="checkbox"/> Nybygg <input type="checkbox"/> Tilbygg <input type="checkbox"/> Hytte <input type="checkbox"/> Reparasjon <input type="checkbox"/> Forandring		
Antall leiligheter 1	Antall hybeler	Antall kontorer/forretninger

## Eksisterende anlegg

## Nytt anlegg

Tilknyttet offentlig vann	<input type="checkbox"/> Ja <input type="checkbox"/> Nei	Offentlig vann	<input checked="" type="checkbox"/> Ja <input type="checkbox"/> Nei
Tilknyttet offentlig kloakk	<input type="checkbox"/> Ja <input type="checkbox"/> Nei	Offentlig kloakk	<input checked="" type="checkbox"/> Ja <input type="checkbox"/> Nei
Tilknyttet egen vannpost	<input type="checkbox"/> Ja <input type="checkbox"/> Nei	Vannpost	<input type="checkbox"/> Ja <input type="checkbox"/> Nei
Har vannmåler	<input type="checkbox"/> Ja <input type="checkbox"/> Nei	Vannmåler	<input type="checkbox"/> Ja <input type="checkbox"/> Nei
Har septiktank	<input type="checkbox"/> Ja <input type="checkbox"/> Nei	Septiktank	<input type="checkbox"/> Ja <input type="checkbox"/> Nei
		Reg.nr. vannmåler	

## Godkjenning av foretak

Ansvarlig rørleggerfirma LINDÅS RØR & SANITÆR AS	Adresse Burkhovdane 1	Postnr 5914	Poststed ISDALSTØ
<b>Foreligger sentral godkjenning?</b>	Hvis "Nei", må søknad om godkjenning av foretak vedlegges		
<input checked="" type="checkbox"/> Ja <input type="checkbox"/> Nei	Vedl.nr.		

## Søkers signatur

Sted/dato Isdalstø 26/10-10	Underskrift 
--------------------------------	---

## Kommunens behandling

<input type="checkbox"/> Søknad godkjent <input type="checkbox"/> Søknad ikke godkjent	
..... ..... ..... ..... ..... ..... ..... ..... ..... ..... .....	
Sted/dato	Underskrift



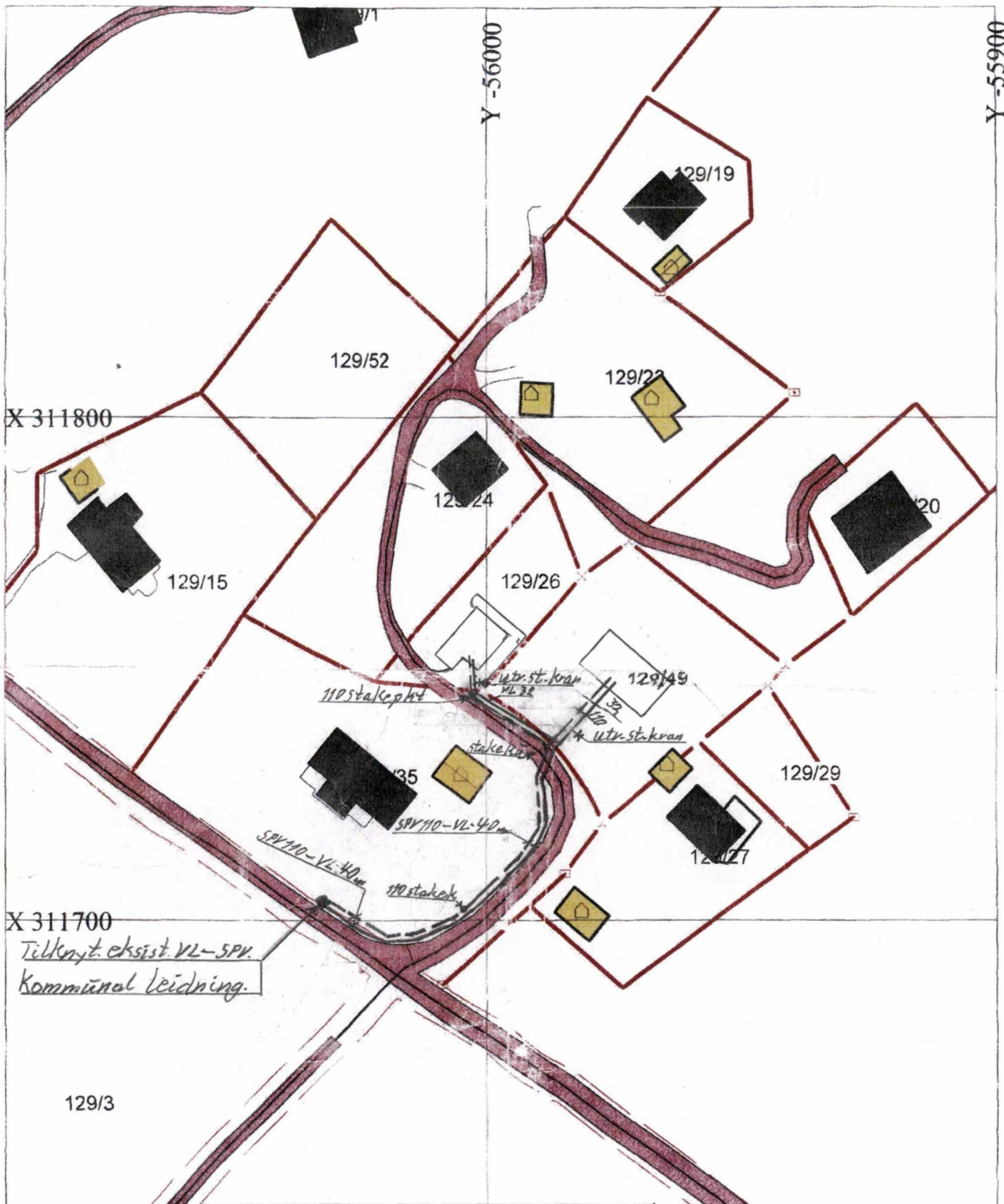

X 311700  
Tilknytt eksist. VL-SPV.  
Kommunal ledning.

Ultr. Leidninger VL og SPV. Reknes Hüs 4/5. Litlås 5953 Fønnes	Gnr. 729 Bnr. 2609/49 1:1000	<p>N</p>	Dato: 05/09/06
			Målestokk 1:1000
	26/10-10		Austrheim kommune
	di N		



# Søknad om utslippstillatelse

I medhold om utslipp fra separate avløpsanlegg

Kommune  
AUSTRHEIM KOMMUNE  
  
5943 AUSTRHEIM

Gjelder for utslipp iht. forskrift for utslipp fra separate avløpsanlegg og tilhørende retningslinjer gitt av Miljødepartementet. Søknad bes sendt i to eksemplarer til bygningsrådet. Prøv å unngå unødige bilag.

<b>Byggeplass</b>	Adresse Litlås, 5953 Fønnes.		Postnr 5953	Poststed FØNNES	
	Gnr 129	Bnr 26	Festenr		Seksjonsnr
<b>Søker</b>	Navn Reknes Hus AS			Telefon 56343100	
	Adresse Burkhovdane 5		Postnr 5914	Poststed ISDALSTØ	
<b>Søknaden gjelder</b>	<input checked="" type="checkbox"/> Oppføring av ny bolig	Med innlagt vann	<input checked="" type="checkbox"/> Ja <input type="checkbox"/> Nei	Med vannklosett	<input checked="" type="checkbox"/> Ja <input type="checkbox"/> Nei
	<input type="checkbox"/> Oppføring av ny hytte	Med innlagt vann	<input type="checkbox"/> Ja <input type="checkbox"/> Nei	Med vannklosett	<input type="checkbox"/> Ja <input type="checkbox"/> Nei
	<input type="checkbox"/> Annen virksomhet (beskriv)				
	<input type="checkbox"/> Innlegging av vannklosett i eksisterende		<input type="checkbox"/> Bolig <input type="checkbox"/> Hytte		
	<input type="checkbox"/> Innlegging av vann i eksisterende		<input type="checkbox"/> Bolig <input type="checkbox"/> Hytte		
	<input type="checkbox"/> Bruksendring (f.eks. fra hytte til helårsbolig)				
Dersom vannklosett ikke skal legges inn, beskriv kort privatløsning (utedo, biologisk klosett etc.)					
<b>Vedlegg</b>	<b>Vedlegg 1:</b> Beliggenhet er vist på det vedlagte kartutsnitt i målestokk 1:50:000, evt. 1:5000 i format A4				
	<b>Vedlegg 1:</b> Kart eller skisse av området i målestokk mellom 1:1000 og 1:2000. Av skissen fremgår topografiske forhold, avstander til nærmeste bebyggelse, beferdet vei, vassdrag og drikkevannskilde.				
<b>Andre</b>	Spesielle grunner for at boligen/hytta må lokaliseres uten at avløpet kan tilknyttes offentlig avløpsanlegg (f.eks. ervervsmessige grunner). Oppgi eventuelt ønske om spesiell avløpsløsning. Anlegget skal tilknyttet off. leidningsnett for kloakk og vatten. Jamfør rammeløyve av 30.11.2007, saksnr. 139/07. Tilknytningsavgift er betalt.				
<b>Søknad om ansvarsrett</b>	Jeg har følgende kvalifikasjoner Røyrleggjarfirma med sentralgodkjenning.				
<b>Dokumentasjon av kvalifikasjoner</b>	<input type="checkbox"/> Følger vedlagt med (antall) bilag		<input checked="" type="checkbox"/> Er innsendt tidligere		
	Jeg påtar meg ansvaret for at forannevnte byggearbeid blir utført i samsvar med forskrifter og retningslinjer for utslipp fra separate avløpsanlegg og utslippstillatelse. Jeg forplikter meg til å følge forurensningsmyndighetenes anvisninger og ikke gjøre endringer i arbeidet uten at forurensningsmyndighetenes godkjenning er innhentet.				
	Sted/dato		Søkerens underskrift		
<b>Fylles ut av tiltakshaver</b>	Som tiltakshaver for nevnte arbeid, forplikter jeg meg til å rette meg etter de krav som forurensningsmyndighetene stiller i forskrift og retningslinje for utslipp fra separate avløpsanlegg og utslippstillatelse.				
	Sted/dato isdalstø 29/10-10		Tiltakshavers underskrift		
Kommunens behandling av søknaden					





Løpnummer	N-koordinat	E-koordinat
01	6746553 138	283617 514
02	6746561 914	283625 699
03	6746556 185	283631 842
04	6746554 139	283634 036
05	6746552 603	283632 603
06	6746549 164	283625 294
07	6746550 205	283620 659
08	6746546 880	283653 037
09	6746537 880	283665 902
10	6746535 914	283664 526
11	6746537 347	283662 477
12	6746530 341	283657 576
13	6746537 908	283646 760

Revisjon	Dato	Beskrivelse	Utarbeidet	Godkjent
----------	------	-------------	------------	----------

Reknes Hus AS

STOKNNIGSKISSE  
 AUSTRHEIM KOMMUNE, GNR 129/BNR 26, 49

Dato	01 11 2010
Utarbeidet av	JPW
Godkjent av	GOB
Målestokk	1:500, A4
Johannesnummer	1110314
Tegningsnummer	001
Revisjon	A 11 11 10



Fjøsangerv 50C - 5059 Bergen  
 Tlf 5538 7870 Fax 5538 7871  
 bergen anko.no - www anko.no



K.S. side 1.2.0

Side 1 av 1

Dato 15.10.04

Godkjend av M.Y.

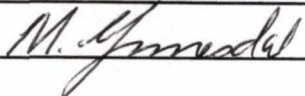
<b>KONTROLLPLAN FOR UTFØRELSE</b>				
<b>Foretak:</b> Ynnesdal Maskin AS	<b>Signatur:</b> 	<b>Dato:</b> 09.11.2010		
<b>Prosjekt:</b> LITLÅS	<b>Adresse:</b> 5953 FONNES	<b>G.nr.</b> 129	<b>B.nr.</b> 26	
<b>Kommunen bekrefter godkjenning av kontrollen:</b>		<b>Signatur</b>		<b>Dato</b>
<b>UTFØRELSE</b>	<b>KRAV</b>	<b>KONTROLL</b>		
<b>KONTROLL OPPGAVER</b>	<b>ARBEIDSANVISNINGER, TEGNINGER OG BESKRIVELSER</b>	<b>HVA SKAL KONTROLLERES? HVORDAN FORETA KONTROLLEN?</b>	<b>OPPGI KONTROLL-DOKUMENT</b>	<b>SIGN. ANSVARLIG KONTROLL-ERENDE</b>
PLASSERING	GODKJENT SITUASJONSPLAN	Høyder, retinger, avstander OPPMÅLING	Ktr.liste 4.2.0	
GRAVING, FYLLING	GRAVE-/FYLLINGSPLAN NS 3420	Prosjektert nivå, komprimering VISUELL KONTROLL	Ktr.liste 4.2.0	
SPRENGING	SPRENGINGSPLAN NS 3420	Boremønster, lading VISUELL KONTROLL	Ktr.liste 4.2.5 OG 4.2.12	
GRØFTER	LEDNINGSPLAN LENGDEPROFIL NS 3420	Fall, fundament og omsylling Nivellering, VISUELL KONTROLL	Ktr.liste 4.2.1	



# Søknad om sanitæranlegg

Eiendom/byggested		
Adresse Litlås, 5953 Fønnes.	Gnr. 129	Bnr. 26
Eier/fester Reknes Hus AS, Burkhovdane 5, 5914 Isdalstø.	Seksjonsnr.	Festenr.
<b>Beskrivelse</b> Anmeldinga gjeld sanitæranlegg i nytt bustadhus. Kloakkledning og vassledning skal tilknyttast off. kommunale leidninger. Sjå vedlagte kart. Tilknytingsavgift er betalt.		

Besvares av utførende foretak		
<input checked="" type="checkbox"/> Nybygg <input type="checkbox"/> Tilbygg <input type="checkbox"/> Hytte <input type="checkbox"/> Reparasjon <input type="checkbox"/> Forandring		
Antall leiligheter 1	Antall hybeler	Antall kontorer/forretninger

Eksisterende anlegg		Nytt anlegg	
Tilknyttet offentlig vann	<input type="checkbox"/> Ja <input type="checkbox"/> Nei	Offentlig vann	<input checked="" type="checkbox"/> Ja <input type="checkbox"/> Nei
Tilknyttet offentlig kloakk	<input type="checkbox"/> Ja <input type="checkbox"/> Nei	Offentlig kloakk	<input checked="" type="checkbox"/> Ja <input type="checkbox"/> Nei
Tilknyttet egen vannpost	<input type="checkbox"/> Ja <input type="checkbox"/> Nei	Vannpost	<input type="checkbox"/> Ja <input type="checkbox"/> Nei
Har vannmåler	<input type="checkbox"/> Ja <input type="checkbox"/> Nei	Vannmåler	<input type="checkbox"/> Ja <input type="checkbox"/> Nei
Har septiktank	<input type="checkbox"/> Ja <input type="checkbox"/> Nei	Septiktank	<input type="checkbox"/> Ja <input type="checkbox"/> Nei
		Reg.nr. vannmåler	

Godkjenning av foretak			
Ansvarlig rørleggerfirma LINDÅS RØR & SANITØR AS	Adresse Burkhovdane 1	Postnr 5914	Poststed ISDALSTØ
<b>Foreligger sentral godkjenning?</b>	Hvis "Nei", må søknad om godkjenning av foretak vedlegges		
<input checked="" type="checkbox"/> Ja <input type="checkbox"/> Nei	Vedl.nr.		

Søkers signatur	
Sted/dato Isdalstø 26/10-10	Underskrift 

Kommunens behandling	
<input type="checkbox"/> Søknad godkjent <input type="checkbox"/> Søknad ikke godkjent	
..... ..... ..... ..... ..... ..... ..... ..... ..... .....	
Sted/dato	Underskrift



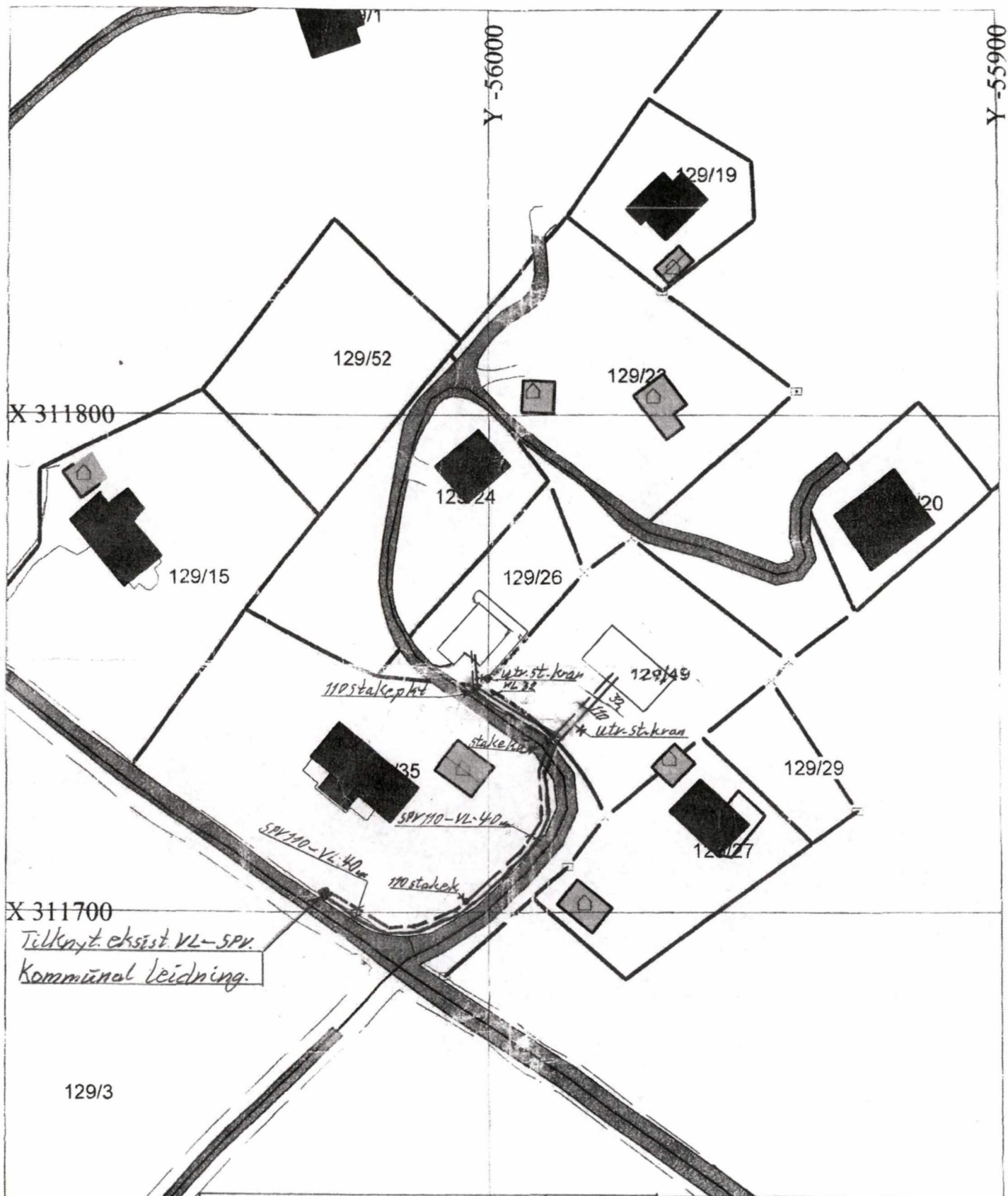

X 311700  
 Tilknytt. eksist. VL-SPV.  
 Kommunal ledning.

Ultr. Leidninger VL og SPV.	Gnr. 129 Bnr. 26 og 49
Reknes Hüs A/S	1:1000
LitLås 5953 Fønnes	
<b>LINDÅS RØR &amp; SANITÆR</b> 414 ISDALSTØ	26/10-10
TLF. 56 35 74 58 FAX 56 35 22 05	di N



Dato: 05/09/06  
 Målestokk 1:1000  
 Austrheim kommune