

**KV 1034 ved eiendommen gnr. 149
bnr. 144 i AUSTRHEIM kommune**

**Søknad om dispensasjon fra
byggegrense – annet**

[Veiledning](#) [Rettleiing](#)

Søknad innsendt dato: 31. jul 2023

Opplysninger fra søker

Valgt språkform i
søknadsskjema: **Bokmål**
Varighet på
dispensasjon:
Permanent
Søknadstype: **Annet –
Turvei, VA,elektro**

Byggegrense er fastsatt
i: **Veglova § 29**
Gjeldende byggegrense i
meter: **15,0**
Avstand fra tiltak til
midten av veg: **0,10**
Gang- og sykkelveg ved
eiendommen: **Nei**

Veg

Veg: **KV 1034, Trygve Nilsens vei**
Ca vegreferanse: **KV1034 S1D1 m454**

Eiendom og bygninger

Kommune: **4632 –
AUSTRHEIM**
Matrikelnr: **149/144**
Adresse:
Postnr- og sted:

Areal (m2): **7557.2**
Etablert: **2010-07-05**
Bruksenheter: **0**

Planregisterstatus

Kommuneplan: **Omfattes av kommuneplan
(fullstendige plandata med hoveddokumenter)**
Reguleringsplan: **Omfattes av reguleringsplan
(fullstendige plandata med hoveddokumenter)**

Kommuneplan – areal

Kommuneplan

Kommuneplan: **Finnes –
Nei**

Kommunedelplan

Kommunedelplan:
Finnes – Nei

Reguleringsplan

Eiendom

Regulert: Ja

RpOmråde

Plannavn:

**Brevik/Åråsvågen/Sætre
marka**

PlanID: 12642014004

Planstatus: 3 – Endelig
vedtatt arealplan

Planbestemmelse: 1 –
**Med bestemmelser som
egen tekst**

Plantype: 35 –

Detaljregulering

Ikrafttredelsesdato:

Kopidato:

Oppdateringsdato:

2023-04-20

[Lenke til reguleringsplan](#)

Forslagsstillertype:

Vertikalnivå: 2 – På
grunnen/vannoverflate

RpArealformålOmråde

RpArealformal: 3040 –

Friområde

Feltbetegnelse: o_GF2

Veg

Regulert: Ja

RpOmråde

Plannavn:

**Reguleringsplan
Åråsfeltet**

PlanID: 1973001

Planstatus: 3 – Endelig
vedtatt arealplan

Planbestemmelse: 1 –
**Med bestemmelser som
egen tekst**

Plantype: 30 – Eldre

reguleringsplan

Ikrafttredelsesdato:

1973-07-05

Kopidato: **1973-07-05**

Oppdateringsdato:

2023-05-24

[Lenke til reguleringsplan](#)

Forslagsstillertype:

Vertikalnivå: 2 – På
grunnen/vannoverflate

Stedlige forhold

Reguleringsplaner
(500m x 500m)

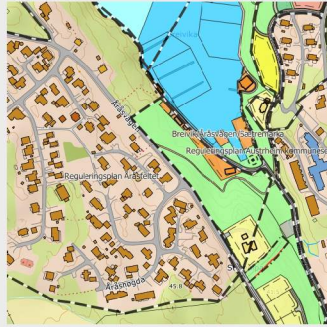

[Lenke til plankart](#)

NVDB - ulykker (1000m
x 1000m)

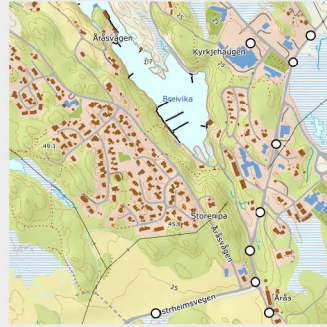

[Kartlenke trafikkulykker](#)

Georange - Ortofoto
(500m x 500m)

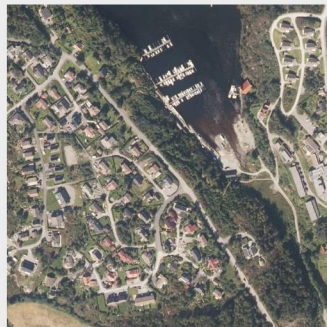

[Lenke til ortofoto](#)

Støyvarselkart (T-1442)
(500m x 500m)



[Lenke til støykart](#)

[Lenke til Google Maps](#)

Trafikkdata

Fartsgrense: **80 km/t**
Gyldig fra dato: **1980-01-01**

[Kartlenke fartsgrense](#)

Årsdøgnstrafikk: **130**
Andel lange kjøretøy: **10**
Gjelder for år: **2020**

[Kartlenke
årsdøgnstrafikk](#)

Søker

Navn: **NORCONSULT AS**
Organisasjonsnummer:
962392687
Adresse:
Vestfjordgaten 4
Postnr- og sted: **1338**
SANDVIKA

Kontaktperson: **EIRIK**
KALSAAS FJEREIDE
E-post:
eirik.fjereide@norconsul
t.com
Mobil: **97421110**

Tiltakshaver

Søker er tiltakshaver

Begrunnelse fra søker

Austrheim kommune skal etablere tursti ved Åråsvågen. I forbindelse med etablering av tursti skal det også etableres teknisk infrastruktur i form av VA-ledninger og elektro/trekkerør for belysning langs turstien.

Stien går fra den kommunale veien (veiID KV1034) og ned mot sjøen i Åråsvågen. Tiltaket krever trekkerør og VA-ledninger som krysser veien og følger videre traseen til stien ned mot sjø.

Det meste av tiltaket er nedgravd, og det er bare lyktestolper som vil være over bakken. Tiltaket vil ikke hindre sikt eller ha annen påvirkning på veien.

Se vedlagte tegninger for oversikt.