Q1

Sanitærabonnement

☒ **SØKNAD om nytt abonnement til offentlig vann-/avløpsanlegg**

☒ Som vedlegg til byggesøknad

☐ Egen søknad/melding

☐ **MELDING om reparasjon/endring/supplerende tiltak i bestående sanitæranlegg i boligeiendom og fritidsbebyggelse samt enkle installasjoner innenfor en bruksenhet eller branncelle**

Søknaden / meldingen gjelder

☒ Abonnement til offentlig vannforsyning ☒ Abonnement til offentlig avløp

Eiendom/byggested

Gnr.	Bnr.	Festenr.	Seksjonsnr.	Bygningsnr.	Bolignr.	Kommune
147	107					Austrheim Kommune

Adresse	Postnr.	Poststed
Kvalvågen	5943	Austrheim

Abonnementet / tilkoblingen omfatter:

Bygningens art

☒ Boligbygg ☐ Fritidsbolig ☐ Industribygg ☐ Forretnings-/kontorbygg ☐ Landbrukseiendom

☐ Annen bygning, beskriv:

Type installasjon / ledning

☒ Vann utvendig ☒ Spillvann utvendig ☐ Overvann utvendig

☒ Vann innvendig ☒ Spillvann innvendig ☐ Overvann innvendig

☐ Annet, beskriv:

Vannforsyning

Antatt vannmengde l/s 5,2 Dim. 32 Materiale PE80 Trykklasse PN10

Utstyr som skal monteres

☐ Reduksjonsventil ☐ Trykkforsterkningspumpe ☐ Sil/filteranlegg ☐ Sprinkleranlegg

☐ Vannmåler ☐ Vannmålerkonsoll **NB! Henviser til kommunens norm for vannmåler**

☒ Ikke vannmåler, oppgi bruksareal m²

☐ Tilbakestrømningssikring Kategori: 1 ☐ 2 ☐ 3 ☐ 4 ☐ 5 ☐

Hvis annet utstyr, hva slags? Magnetventil

Vedlegg ved sprinkleranlegg: Ledningskart/skisse og hydraulisk beregning ☐ Ja ☐ Nei

Ønsket vannmengde/trykk (maks):

Avløp - spillvann

Antatt spillvannmengde l/s 18,4 Dim. 110 Materiale PVC Trykklasse SN 8

Avløp - overvann

☒ Føres til terreng Beskriv:

☐ Føres til kommunalt nett

☐ Uten fordrøyning Beskriv: ☐ Dokumentasjon/vedlegg

☐ Med fordrøyning Beskriv: ☐ Dokumentasjon/vedlegg

Antatt overvannmengde l/s Dim. Materiale Trykklasse

Avløp - fellesledning

Antatt avløpsmengde l/s Dim. Materiale Trykklasse

Avløpskomponenter				
Vannklosett	☒ Ja	☐ Nei		
Slamavskiller kobles ut	☐ Ja	☒ Nei		
Slamavskiller monteres	☐ Ja	☒ Nei	Hvis ja, volum i m³	
Minirenseanlegg	☐ Ja	☒ Nei	Hvis ja, volum i m³	Anleggstype:
Overvannskum	☐ Ja	☒ Nei		
Drenskum	☐ Ja	☒ Nei		
Stakekum	☐ Ja	☒ Nei		
Oljeutskiller	☐ Ja	☒ Nei	Hvis ja, volum i m³	Eventuelt eget vedlegg ☐
Fettutskiller	☐ Ja	☒ Nei	Hvis ja, volum i m³	Eventuelt eget vedlegg ☐
Pumpekum	☐ Ja	☒ Nei	Hvis ja, volum i m³	Beskriv:
Tilbakeslagsventil	☐ Ja	☒ Nei		
Andre komponenter	☐ Ja	☒ Nei	Beskriv:	

Tinglyste erklæringer - avtaler		
Berører vann-/avløpsledning andres eiendom?	☐ Ja	☒ Nei
Hvis ja, foreligger tinglyst rettighet?	☐ Ja	☐ Nei
Har eiendommen felles vann-/avløpsledning med andre eiendommer?	☐ Ja	☒ Nei
Hvis ja, foreligger tinglyst rettighet?	☐ Ja	☐ Nei

Vedlegg

- ☒ Situasjonsplan som viser stoppeventil, tilkoblingssted, stoppekranskilt, kummer mv. nøyaktig målsatt, herunder beskyttelse mot tilbakeslagsfare i hovedledning. Rørdimensjoner skal påføres, også for private fellesledninger.
- ☐ Tinglyste erklæringer / avtaler
- ☐ Sprinkleranlegg - ledningskart/skisse og hydraulisk beregning
- ☐ Andre vedlegg, beskriv:
- ☐ Andre vedlegg, beskriv:

Erklæringer

Installasjonsarbeidene vil bli utført i henhold til gjeldende lover, forskrifter og reglementer, eventuelt med de lempninger som måtte bli gitt ved dispensasjon. Som eier av anlegg/eiendom (tiltakshaver) forplikter jeg meg til å overholde de til enhver tid gjeldende sanitær- og avgiftsbestemmelser. Jeg er videre inneforstått med at det må søkes bygningsmyndigheten om installasjonstillatelse for angjeldende sanitæranlegg i henhold til plan og bygningslovens bestemmelser.

Tiltakshaver/Eier

Tiltakshaver - navn			Org.nr.
Ingunn M. Sætre / THOMAS R. SÆTRE			
Adresse: Blomhaugane 38b	Postnr.: 5943	Poststed: Austrheim	
E-postadresse		Telefon	Mobil: 41506560
Dato: 30/11-20	Signatur: Ingunn M. Sætre / Thomas R. Sæ	Kontaktperson (skrevet med blokkbokstaver)	

Ansvarlig foretak

Foretakets navn			Org.nr.
Lindås Rør & Sanitær AS			935 347 920
Adresse: Burkhodvdane 1	Postnr.: 5914	Poststed: Isdalstø	
E-postadresse: heine@lindas-ror.no		Telefon: 56 35 74 50	Mobil: 46 42 76 70
Dato: 18.11.2020	Signatur: Heine Milde-Nævdal	Kontaktperson (skrevet med blokkbokstaver): HEINE MILDE NÆVDAL	

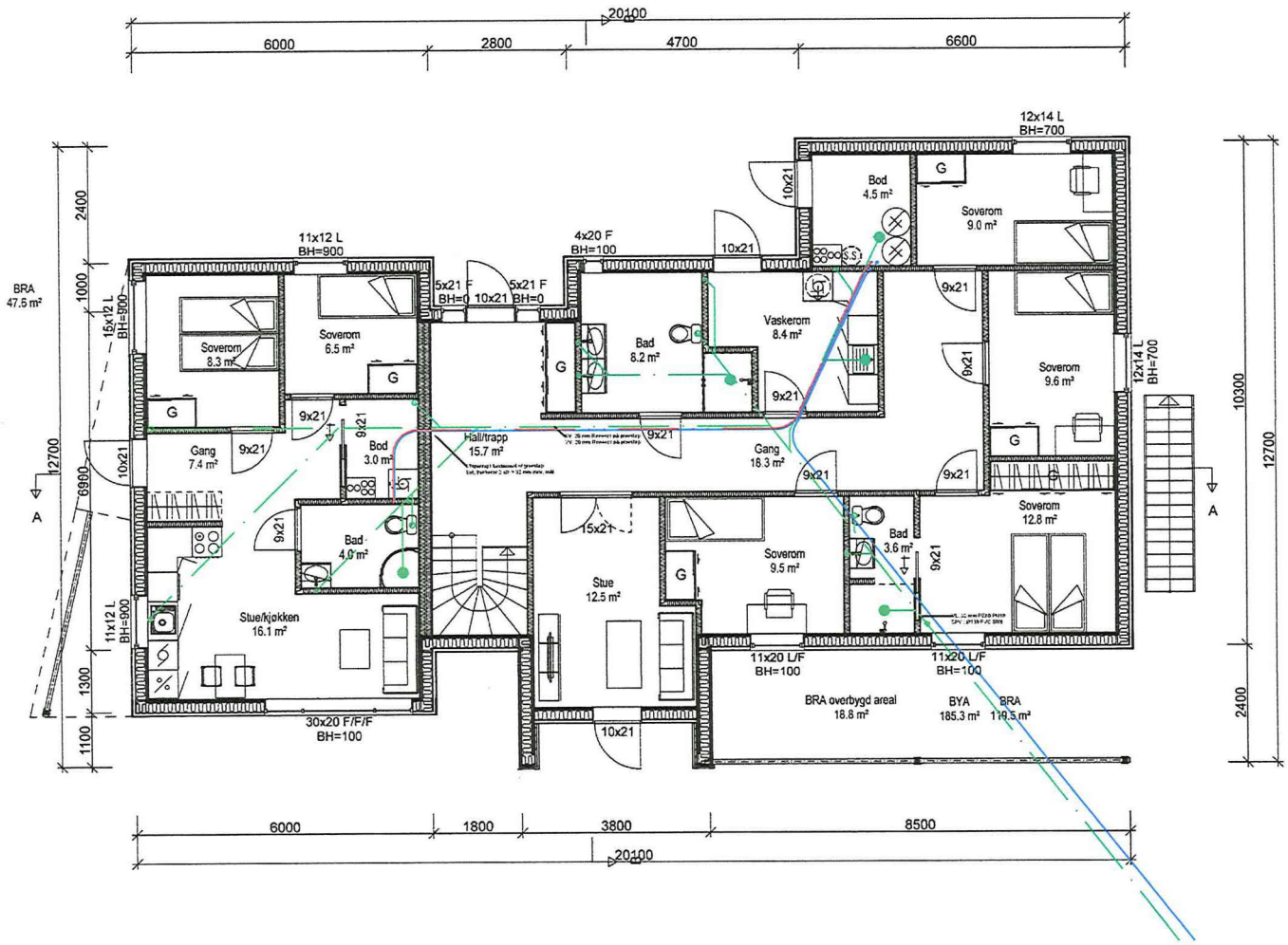

Dimensjoner Spillvann		
Utstyr	Plan	DIM
Servant	1	Ø 75
WC	1	Ø 110
Sluker	1	Ø 75
Vaskemaskin	1	Ø 75
Oppstikk - |	1	Ø 110
Oppstikk - ||	1	Ø 110
Oppstikk - |||	1	Ø 75
Servant	2	Ø 40
WC	2	Ø 110
Sluker	2	Ø 75
Kjøkken	2	Ø 75
Lufting	2	Ø 110

Dimensjoner Forbruksvann		
Utstyr	KV	VV
Leilighet		
Servant	12	12
WC	12	
Dusj	16	16
Vaskemaskin	12	
Tilførsel	20	20
Hovedboenhet		
Plan 01		
Servant x 3	12	12
WC x 2	12	
Dusj x 2	16	16
Vaskemaskin	12	
Utv. spylekran	16	
VVB	20	20
Tilførsel	20	
Plan 2		
Servant x 2	12	12
WC	12	
Dusj	16	16
Badekar	16	16
Kjøkken	16	16
Tilførsel (Skap på bad)	20	20

REV.	DATO	REVISJONS TEKST	TEGN.	SAKSB.	KONTR	DATO	GODKJ.
			H.M.N.	H.M.N.			
			H.M.N.	H.M.N.			
01			H.M.N.	H.M.N.			

Oppdrag: Enebolig - I.Molvik og T. Sætre	Oppdrag nr.: 67290	Målestokk: A3 - 1:100	
Oppdragsgiver: NHB Bolig Vest AS	Dato: 18.11.2020		
Gbnr 147 / 107 - Austrheim Kommune Kvavågen, 5943 Austrheim Lindås Rør & Sanitær AS		Erst. for	Erst. av
		Tegningsnr.: VVS 01.01	Rev. nr.
Henvisninger	Tegnet av: H.Milde Nævdal	Godkjent av	Filnavn: vvs og va.dwg

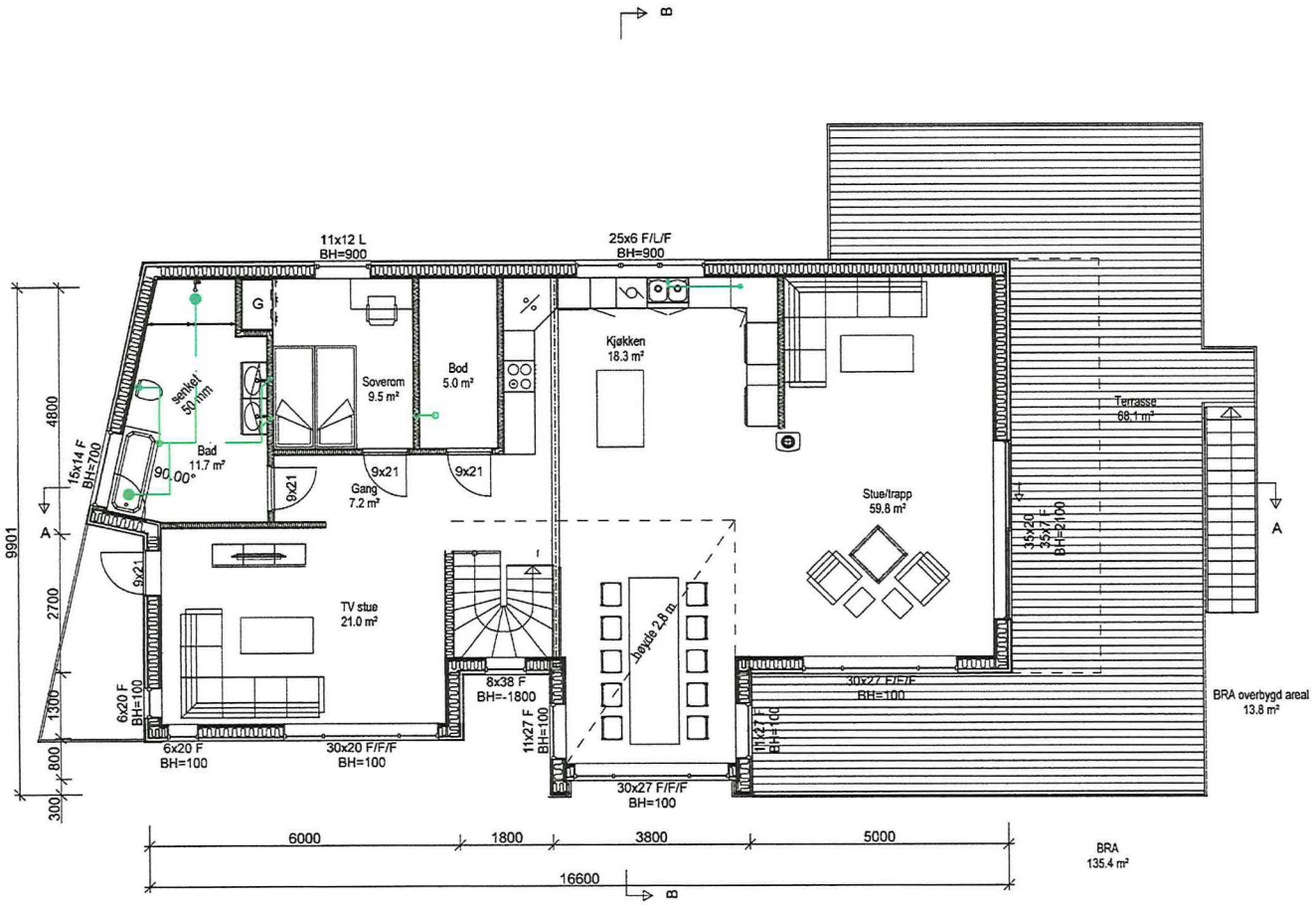

Dimensjoner Spillvann		
Utstyr	Plan	DIM
Servant	1	Ø 75
WC	1	Ø 110
Sluker	1	Ø 75
Vaskemaskin	1	Ø 75
Oppstikk - I	1	Ø 110
Oppstikk - II	1	Ø 110
Oppstikk - III	1	Ø 75
Servant	2	Ø 40
WC	2	Ø 110
Sluker	2	Ø 75
Kjøkken	2	Ø 75
Lufting	2	Ø 110

Dimensjoner Forbruksvann		
Utstyr	KV	VV
Leilighet		
Servant	12	12
WC	12	
Dusj	16	16
Vaskemaskin	12	
Tilførsel	20	20
Hovedboenhet		
Plan 01		
Servant x 3	12	12
WC x 2	12	
Dusj x 2	16	16
Vaskemaskin	12	
Utv. spylekran	16	
VVB	20	20
Tilførsel	20	
Plan 2		
Servant x 2	12	12
WC	12	
Dusj	16	16
Badekar	16	16
Kjøkken	16	16
Tilførsel (Skap på bad)	20	20

REV.	DATO	REVISJONS TEKST	TEGN.	SAKSB.	KONTR.	DATO	GODKJ.
			H.M.N.	H.M.N.			
			H.M.N.	H.M.N.			
01			H.M.N.	H.M.N.			

Oppdrag: Enebolig - I.Molvik og T. Sætre	Oppdrag nr.: 67290	Målestokk: A3 - 1:100	
Oppdragsgiver: NHB Bolig Vest AS	Dato: 18.11.2020		
Gbnr 147 / 107 - Austrheim Kommune Kvavågen, 5943 Austrheim Lindås Rør & Sanitær AS		Erst. for	Erst. av
		Tegningsnr.: VVS 02.01	Rev. nr.
Henvisninger	Tegnet av: H.Milde Nævdal	Godkjent av	Filnavn: vvs og va.dwg

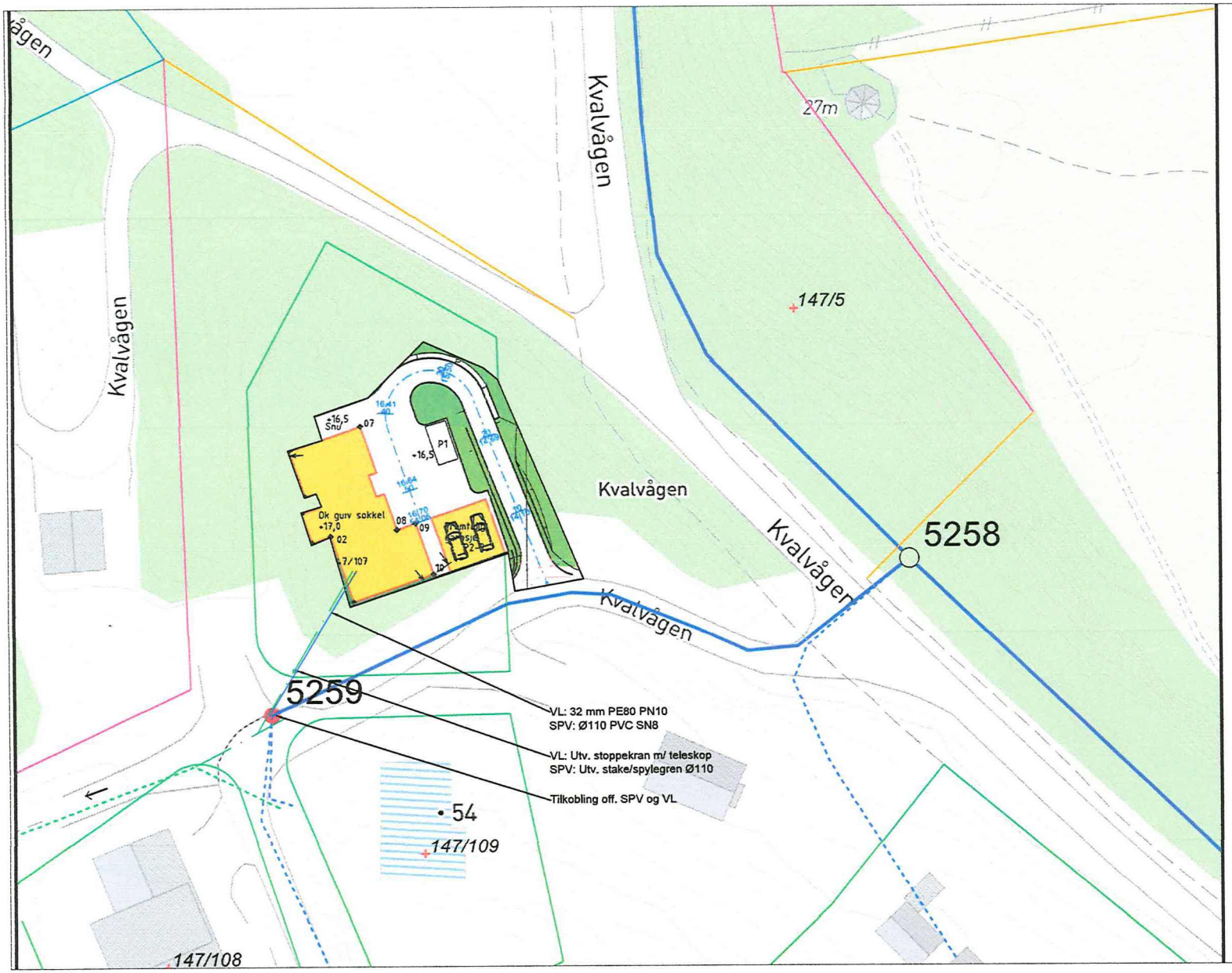

Utv. ledningsnett		
Type	Dim	Info
Vannledning	32	PE80 PN10
Utv. stoppekran	1 "	Ulefos / AVK
Teleskop	Min. 1,1 m	Ulefos / AVK
Spillvannsledning	Ø110	PVC SN8
Stake/Spylegren	Ø110	Wavin

Dimensjoner Spillvann		
Utstyr	Plan	DIM
Servant	1	Ø 75
WC	1	Ø 110
Sluker	1	Ø 75
Vaskemaskin	1	Ø 75
Oppstikk - |	1	Ø 110
Oppstikk - ||	1	Ø 110
Oppstikk - |||	1	Ø 75
Servant	2	Ø 40
WC	2	Ø 110
Sluker	2	Ø 75
Kjøkken	2	Ø 75
Lufting	2	Ø 110

Dimensjoner Forbruksvann		
Utstyr	KV	VV
Leilighet		
Servant	12	12
WC	12	
Dusj	16	16
Vaskemaskin	12	
Tilførsel	20	20
Hovedboenhet		
Plan 01		
Servant x 3	12	12
WC x 2	12	
Dusj x 2	16	16
Vaskemaskin	12	
Utv. spylekran	16	
VVB	20	20
Tilførsel	20	
Plan 2		
Servant x 2	12	12
WC	12	
Dusj	16	16
Badekar	16	16
Kjøkken	16	16
Tilførsel (Skap på bad)	20	20

REV.	DATO	REVISJONS TEKST	TEGN.	SAKSB.	KONTR.	DATO	GODKJ.
			H.M.N.	H.M.N.			
			H.M.N.	H.M.N.			
01			H.M.N.	H.M.N.			

Oppdrag: Enebolig - I.Molvik og T. Sætre	Oppdrag nr.: 67290	Målestokk: A3 - 1:500	
Oppdragsgiver: NHB Bolig Vest AS	Dato: 18.11.2020		
Gbnr 147 / 107 - Austrheim Kommune Kvavågen, 5943 Austrheim Lindås Rør & Sanitær AS		Erst. for	Erst. av
		Tegningsnr.: VA 01.01	Rev. nr.
Henvisninger	Tegnet av: H.Milde Nævdal	Godkjent av	Filnavn: vvs og va.dwg