

09 ETASJE 1

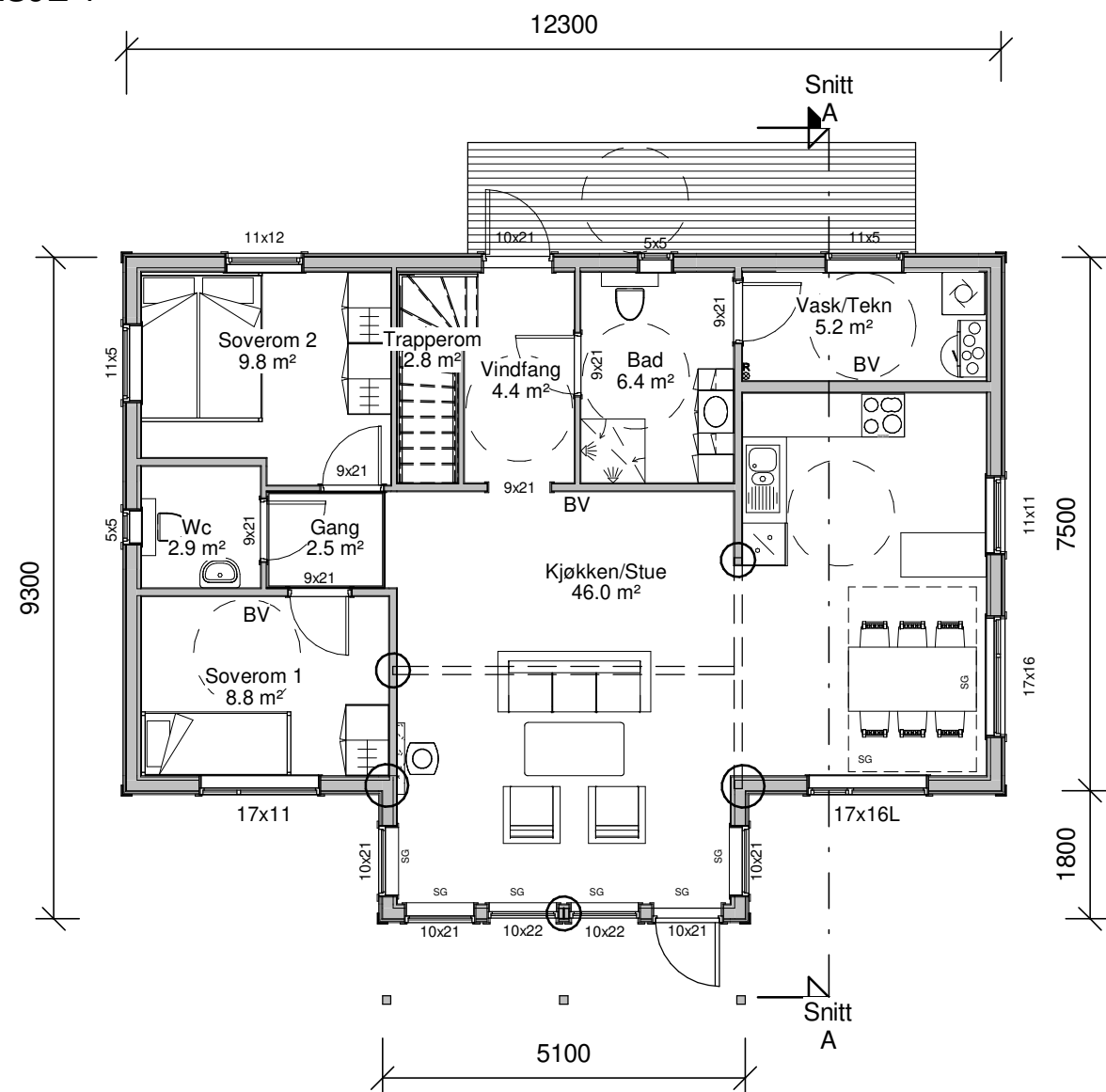

09 ETASJE 2

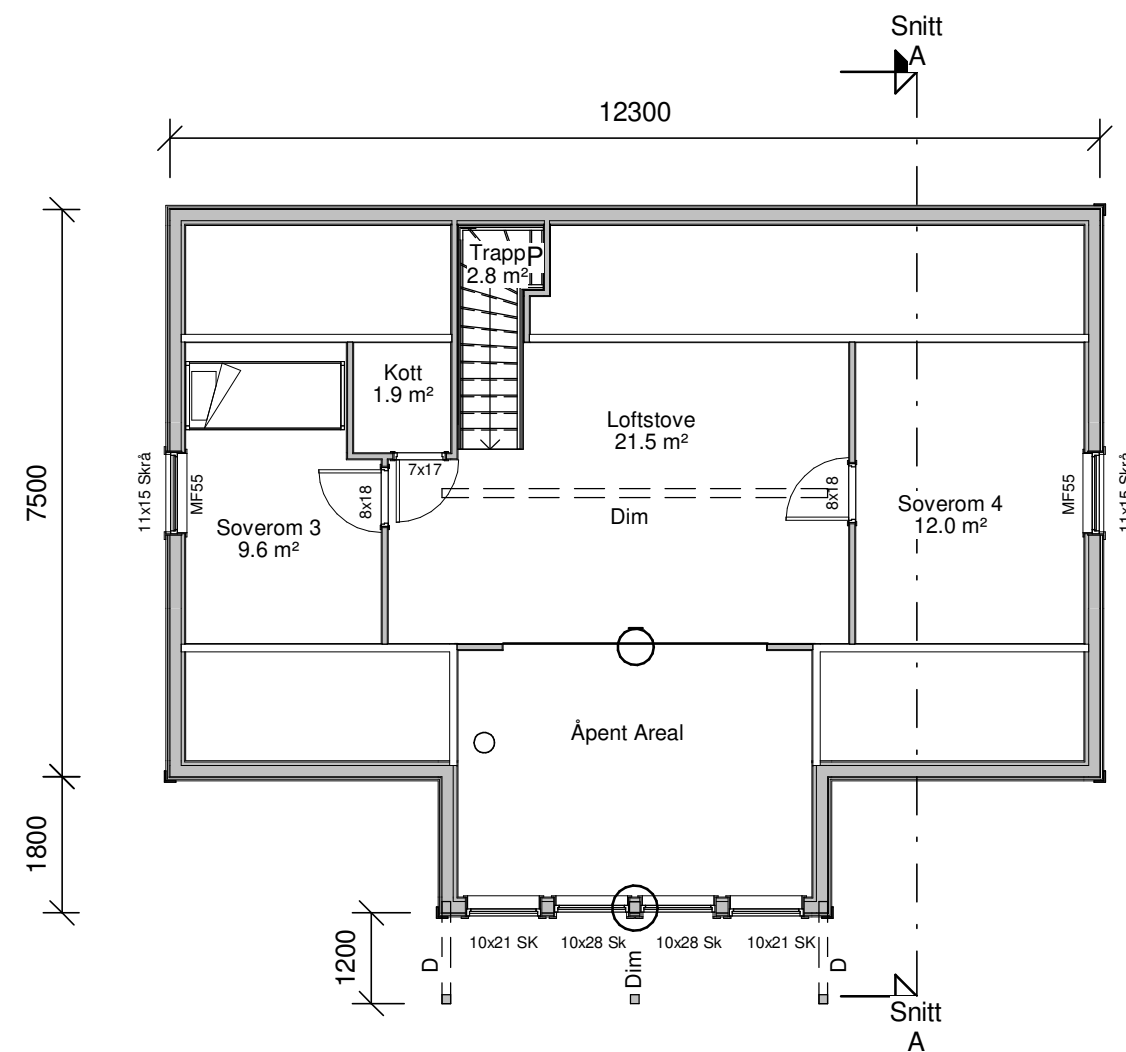

2946
Målbart Areal

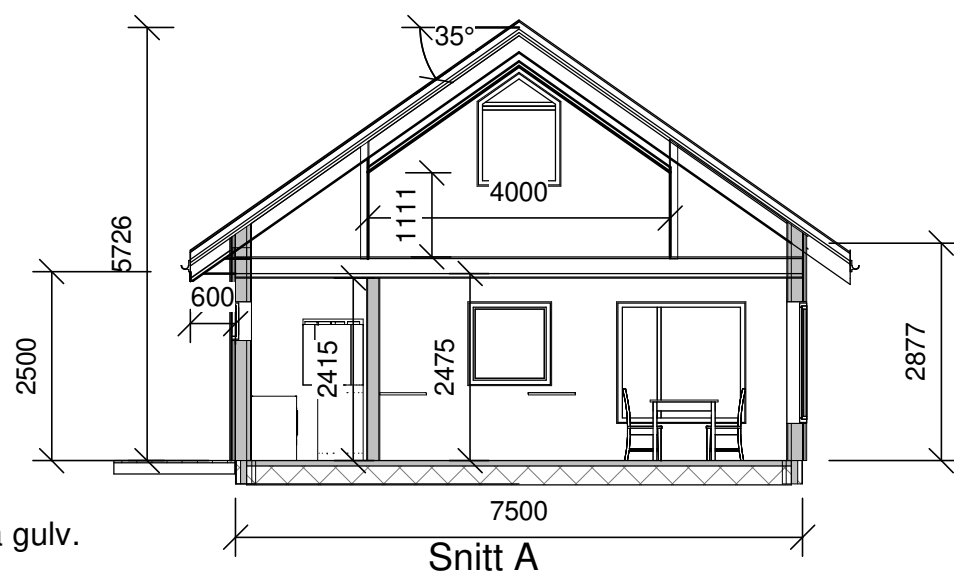

- ➔ = Rømningsvei
- B = Bærevegg
- D = Drager
- SD = Synlig drager
- SG = Sikkerhetsglass

Lystransmisjon beregnet med LT= 0,72

NB! Vridere (dører, vinduer etc.) plasseres mellom 0,8 – 1,2 m i fra gulv.

AREAL	BRA
2.ETG	35 m ²
1.ETG	92.6 m ²
SUM	128 m²

BYA	110 m²
------------	--------------------------

REV.	DATO	REVISJON	SIGN.
A	24.09.20	Fjernet dør teknisk , økt bredde mellom knevegger	ET
B	13.10.20	Fjernet bod, flyttet vindu, vaskemaskin og dusj	ET
C	02.12.20	Flytter dør til vaskerom	ET
D	08.12.20	Sto feil mål på vindu ark 1 etasje, korrigert dette	ET

Kålås Bygg AS
Torvhusmyrane 2, 5913 Eikangervåg
MESTERHUS

TILTAKSHAVER: Roger Toftegård
BYGGEPLASS: Toftegård
G.nr/B.nr: 147/7
KOMMUNE: Austrheim

TEGN, INNHOLD: Plan, snitt og fasade
TILTAKSART: MÅL: 1 : 100
PROSJEKT: **Solheim B - Tek 17**
ARKITEKT: Espen Tvedt DATO: 11.09.20 TEGN: ET PROSJEKT NR: TEGN.NR: **09.01**