Plan - 1.etg Alt 3.2
1 : 100

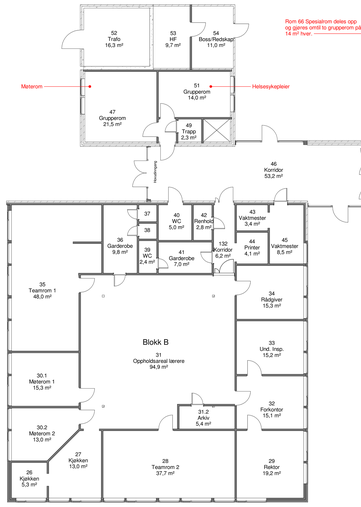

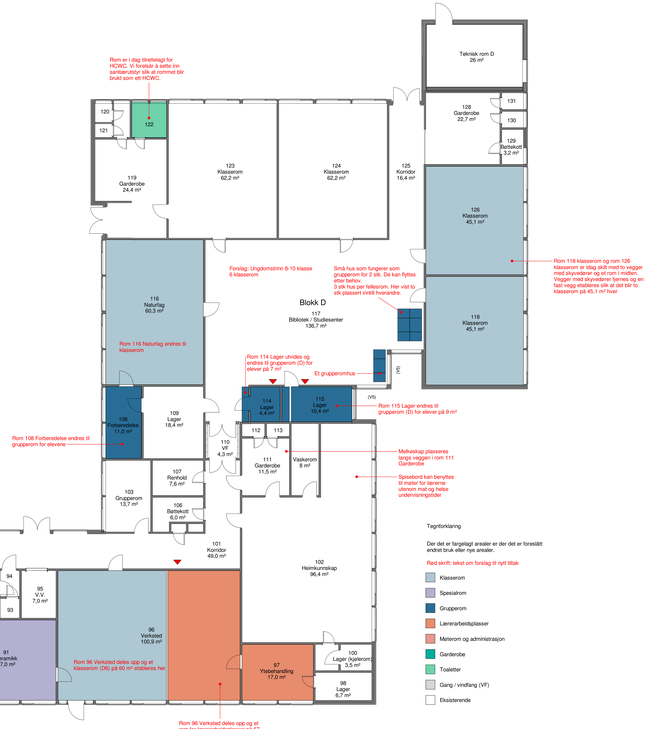

Tegnforklaring

Der det er fargelagt arealer er der det er foreslått endret bruk eller nye arealer.

Rød skrift: tekst om forslag til nytt tiltak

- Klasserom
- Spesialrom
- Grupperom
- Lærerarbeidsplasser
- Møterom og administrasjon
- Garderobe
- Toaletter
- Gang / vindfang (VF)
- Eksisterende

Alternativ 3.2
Ombygging med ungdomstrinnet i D-Blokken

Fordeler

- Splitter ikke småtrinnet
- Arealer som blir berørt av ombyggingen kan pusses opp helt
- Bedre støyisolering der det settes inn nye vegger
- Fordeling uteareal blir som det har vært før

Ulemper

- Krever mest ombygging
- Nest dyrest løsning
- Krever mer av skolen i byggeprosessen da flere funksjoner flytter
- Naturfag blir inn mot mellomtrinnet
- Mindre areal til kunst og håndverk
- Lærerarbeidsplasser splittes i to langsmale rom som gir mindre dagslys

Foreløpig underlag

Tegningsnummer	Revisjon
A-20-01-04	B1

Revisjon	Dato	Beskrivelse	Tegnet	Kontrollert	Godkjent
B1	16-09-2021	For gjennomgang	AnHag	LarHol	MonMel

Dette dokumentet er utarbeidet av Norconsult AS som del av det oppdraget som fremgår nedenfor. Oppdragsansvarlig tilhører Norconsult AS. Dokumentet må bare benyttes til det formål som oppdragsbeskrivelsen, og ikke minst kopiering eller gjøres tilgjengelig på annen måte eller i større utstrekning enn formålet tilsier.

Oppdragsgiver: Austrheim Kommune

Målestokk: 1 : 100 A0 fullformat

Årås Skule - Forprosjekt
Alternativ 3.2

Norconsult

Oppdragsnummer	Tegningsnummer	Revisjon
5143115	A-20-01-04	B1