



## AUSTRHEIM KOMMUNE

Plan, bygg, oppmåling og miljø

Atle Børsheim  
Austrheimsvegen 1418  
5943 AUSTRHEIM

Referanser:  
Dykkar:  
Vår: 21/992 - 21/6607

Saksbehandlar:  
Asbjørn Nagell Toft  
asbjorn.n.toft@austrheim.kommune.no

Dato:  
26.08.2021

## Løyve til bygging av naust på gbnr. 151/21 - Førland

### Administrativt vedtak. Saknr: 115/21

Vi syner til søknad motteke

### Vedtak

**Det vert godkjent oppføring av naust i medhald av plan- og bygningslova §§ 20-4, 29-2 og 29-4, samt naturmangfaldslova §§ 8-12 på følgjande vilkår:**

1. Det vert forutsett at byggverket vert oppført i tråd med kommuneplanen sine føresegner.

### Saksutgreiing:

### Tiltak

Søknaden gjeld oppføring av naust med bruksareal (NS 3940) opplyst til å vere på ca. 40 m<sup>2</sup>.

### Nabovarsel

Tiltaket er nabovarsla i samsvar med pbl § 21-3. Det ligg ikkje føre merknader i samband med nabovarslinga. Nabo har samtykt til tiltaket.

## Planstatus

Eigedommen ligg i uregulert område innafor det som i kommuneplanen for området er definert som naustområde. Tiltaket er etter kommunen sin vurdering i tråd med kommuneplanen sin arealdel som vart godkjent i kommunestyret den 11.04.2019.

## Vurdering etter naturmangfaldslova

Kommunen har vurdert omsøkte tiltak og prinsippa i §§ 8 – 12 i naturmangfaldslova er lagt til grunn ved vurderinga. Det er særleg vektlegg berekraftig bruk og vern av naturmangfaldet der den samla belastninga for økosystemet vert vurdert både lokalt på staden og sett i ein større samanheng. Ein har mellom anna sjekka det aktuelle arealet i [www.naturbase.no](http://www.naturbase.no) og [www.artsdatabanken.no](http://www.artsdatabanken.no).

Kommunen finn ikkje at omsøkte tiltak vil komme i konflikt med naturmangfaldslova. I vurderinga har ein mellom anna nytta rettleiing frå Statsforvaltaren i Vestland.

## Situasjonsplan og terrengprofilar

Tiltaket er teikna inn med tilstrekkeleg målsetting.

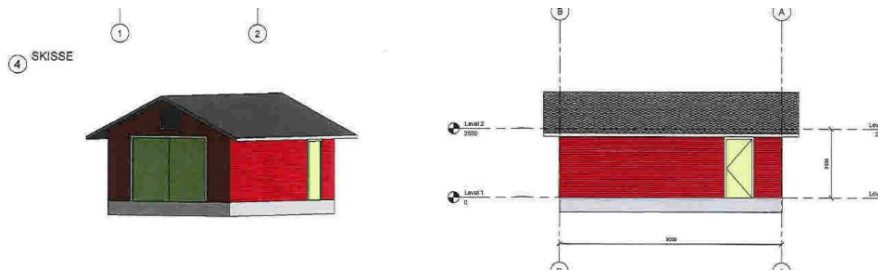

## Visuelle kvalitetar

Tiltaket skal prosjekterast og utførast slik at det etter kommunen sitt skjønn innehar gode visuelle kvalitetar både i seg sjølv og i forhold til tiltaket sin funksjon, bygde og naturlege omgjevnader og plassering.

## Konklusjon:

### Det vert godkjent oppføring av naust som omsøkt.

Byggverket si plassering på tomta skal kunne dokumenterast, og slik dokumentasjon skal sendast kommunen for oppdatering av kartverket. Slik dokumentasjon kan sendast inn saman med oppmoding om ferdigattest eller mellombels bruksløyve.

Når arbeida vert å sjå på som ferdige, skal søkar skriftleg rapportere dette til kommunen, jf. plan- og bygningslovas § 21-10 og nødvendig sluttdokumentasjon og erklæring om ferdigstillelse skal leggjast

fram. Gjenstår noko av arbeida skal dette vere angitt. Det kan bli aktuelt at kommunen gjer ferdigsynfaring/tilsyn i forkant av at ferdigattest eller mellombels bruksløyve vert utskrive.

Ingen delar av byggverket må takast i bruk før ferdigattest eller mellombels bruksløyve føreligg.

Ved handsaminga av denne saka har kommunen teke omsyn til den sivile beredskap og samfunnstryggleik.

Kopi av dette vedtak samt andre saksdokument skal alltid vere tilgjengeleg på byggeplassen.

Dersom byggearbeidet ikkje er sett i gang innan 3 år etter at dette løyvet er gitt, eller vert innstilt i lengre tid enn 2 år, fell løyvet bort, jf. plan- og bygningslova § 21-9.

Alt arbeid skal følgje plan- og bygningslova, forskrifter og andre føresegner. Dersom innsendte planar er i strid med offentlege føresegner, gjeld føresegnene føre planane.

Lykke til med arbeidet med naustet.

Med helsing  
Asbjørn Nagell Toft  
avdelingsleiar

**Klage:**

*Vedtaket er eit enkeltvedtak etter reglane i Lov om offentleg forvaltning. Vedtaket kan klagast på til kommunen. Klagefristen er 3 veker frå den dato du vart gjort kjent med vedtaket. Det er nok at klagen er postlagt innan fristen går ut. Klagen skal sendast skriftleg til kommunen. I klagen skal det gå fram kva du klagar på i vedtaket, og kva endringar du som part ynskjer. Klagen skal grunngjevast.*

**Kopi til:**  
Alf Kvant

**Mottakere:**

Atle Børshheim

Austrheimsvegen 5943  
1418

AUSTRHEIM