Plan - 1.etg Alt 3.1
1 : 100

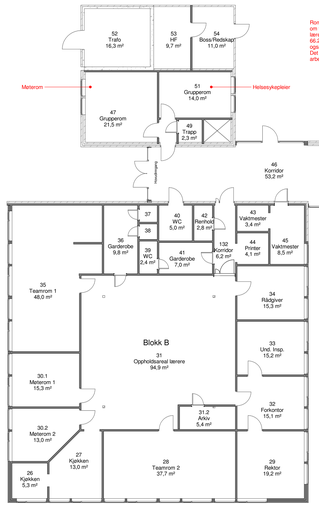

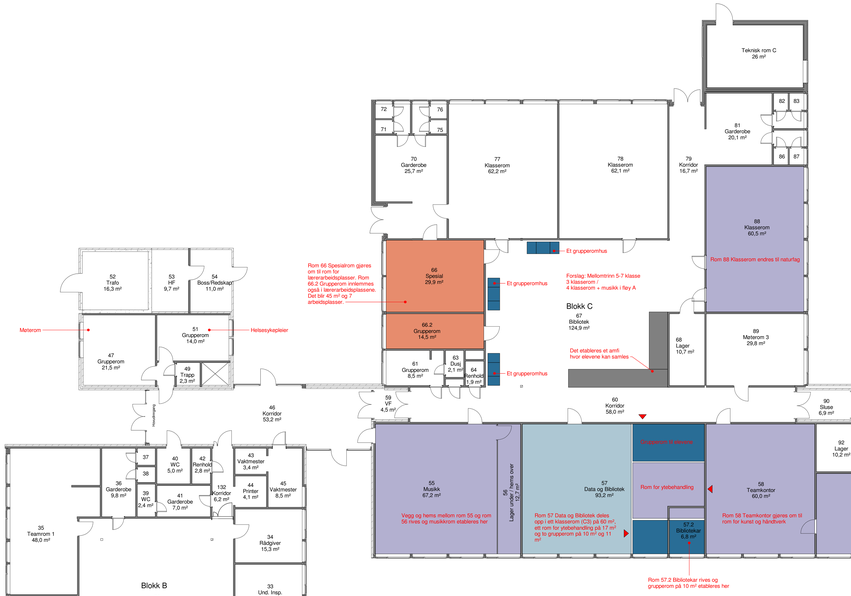

Tegnforklaring

Der det er fargelagt arealer er der det er foreslått endret bruk eller nye arealer.

Rød skrift: tekst om forslag til nytt tiltak

- Klasserom
- Spesialrom
- Grupperom
- Lærerarbeidsplasser
- Møterom og administrasjon
- Garderobe
- Toaletter
- Gang / vindfang (VF)
- Eksisterende

Alternativ 3.1
Ombygging med ungdomstrinnet i D-Blokken

Fordeler

- Splitter ikke småtrinnet
- Redusert fremtidig vedlikehold ved å ikke bygge på
- Arealer som blir berørt av ombyggingen kan pusses opp helt
- Bedre støyisolering der det settes inn nye vegger
- Fordeling utareal blir som det har vært før

Ulemper

- Krever mest ombygging
- Nest dyrest løsning
- Krever mer av skolen i byggeprosessen da flere funksjoner flytter
- Naturfag blir inn mot mellomtrinnet
- Mindre areal til kunst og håndverk

Foreløpig underlag

Tegningsnummer	Revisjon
A-20-01-03	B1

Rev.	Dato	Beskrivelse	Tegnet	Kontrollert	Godkjent
B1	16-09-2021	For gjennomgang	AnRag	LarHol	MonMel

Dette dokumentet er utarbeidet av Norconsult AS som del av det oppdraget som foreligger vedkorte. Oppdraksavtalen tilhører Norconsult AS. Dokumentet må ikke benytes til det formål som oppdragsavtalen bestemmer, og må ikke kopieres eller gjøres tilgjengelig på annen måte eller i større utstrekning enn formålet tilsier.

Oppdragsgiver: Austrheim Kommune
Årås Skule - Forprosjekt
Alternativ 3.1

Målestokk: 1 : 100
A0 fullformat

Norconsult

Oppdragsnummer	Tegningsnummer	Revisjon
5143115	A-20-01-03	B1