

MERKNADER:

Det tas forbehold om mulig nedforet himling pga. tekniske føringer. Arealer er beregnet ut fra tegning og er oppgitt iht. NS3940. Detaljprosjektering og bygningsmessig utførelse kan påvirke arealer i mindre grad.

Før bestilling av kapitalvarer som vindu, precut, takstoler etc., samt oppstart på byggeplass, vil det være behov for at detaljprosjektering er gjennomført for å sikre riktig leveranse.

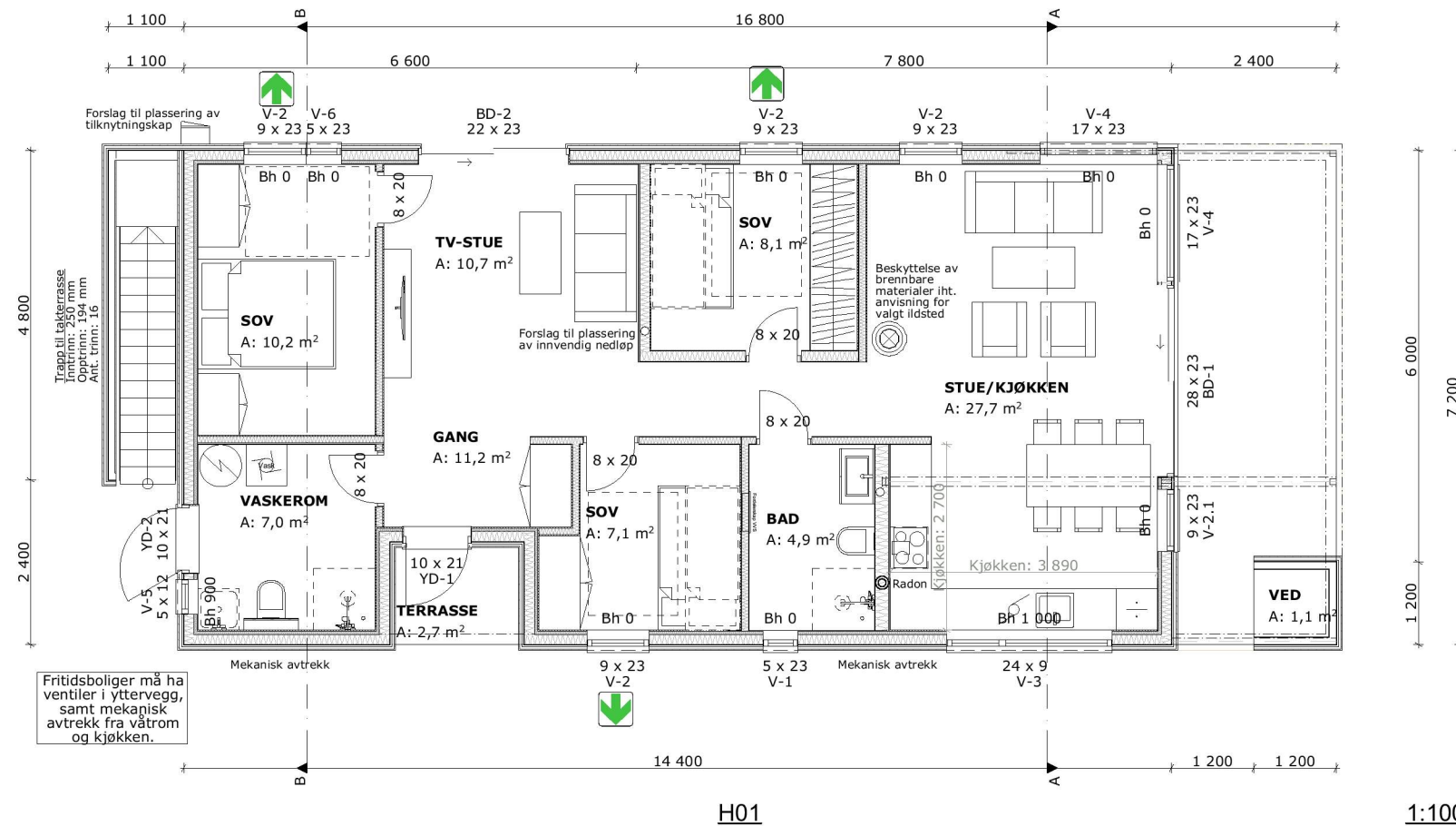

Oppvarmet BRA:	BYA:	VOLUM:
91,2 m <sup>2</sup>	130,6 m <sup>2</sup>	219 m <sup>3</sup>
BRA H01 + VEDBOD + Overbygd areal:		BRA TOTALT:
91,2 + 1,1 + 20,0 m <sup>2</sup>		112,3 m <sup>2</sup>
P-ROM:	S-ROM:	Utnyttelse %BYA:
91,2 m <sup>2</sup>	-	%

BYGGKommUNE:	GNR/BNR:	POSTNR:	POSTSTED:
Austrheim	148/123	5943	Austrheim
ADRESSE:			MOH:
Årsvågen			moh

TEGNET AV:	KONTROLLERT AV:	DATO:	FORMAT:
MM	MLM	16.09.22	A3

PROSJEKT:	PROSJEKTNR.:
Skarven Årsvågtoppen	22-0189
TEGNINGEN VISER:	TEGNING NR.:
Plan H01	ARK-2-1-01
STATUS:	MÅLESTOKK:
Byggemelding	1:100

TILTAKSHAVER:

**Tiltakshaver**

BYGGEFIRMA:

INGENIØR- OG ARKITEKTKONTORET NORGESHUS AS, PB 161, 7223 MELHUS, TLF: 72 85 69 00

TEGNINGEN ER BESKYTTET ETTER LOV OM OPPHAVSRETT OG EIES AV NORGESHUS AS. TEGNINGER SKAL IKKE BENYTTES UTEN VÅR TILLATELSE. TEGNINGEN GJELDER IKKE SOM ARBEIDSTEGNING.	REV.
---	------

MERKNADER:

Det tas forbehold om mulig nedforet himling pga. tekniske føringer. Arealer er beregnet ut fra tegning og er oppgitt iht. NS3940. Detaljprosjektering og bygningsmessig utførelse kan påvirke arealer i mindre grad.

Før bestilling av kapitalvarer som vindu, precut, takstoler etc., samt oppstart på byggeglass, vil det være behov for at detaljprosjektering er gjennomført for å sikre riktig leveranse.

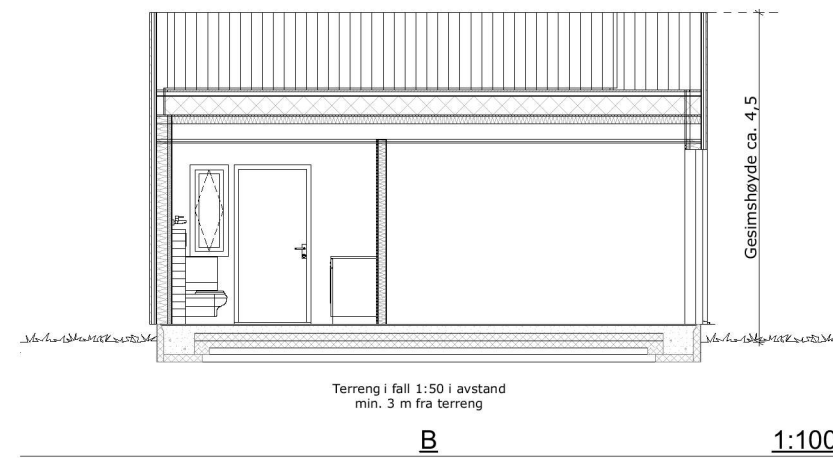
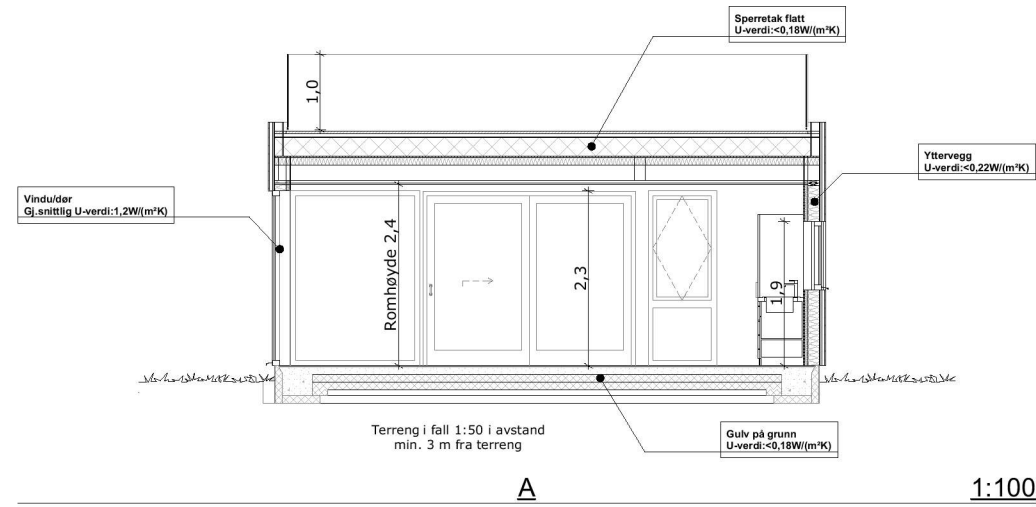

Oppvarmet BRA: 91,2 m <sup>2</sup>	BYA: 130,6 m <sup>2</sup>	VOLUM: 219 m <sup>3</sup>	
BRA H01 + VEDBOD + Overbygd areal: 91,2 + 1,1 + 20,0 m <sup>2</sup>		BRA TOTALT: 112,3 m <sup>2</sup>	ENERGIMERKE
P-ROM: 91,2 m <sup>2</sup>	S-ROM: -	Utnyttelse %BYA: %	
BYGGEKOMMUNE: Austrheim	GNR/BNR: 148/123	POSTNR: 5943	POSTSTED: Austrheim
ADRESSE: Åråsvågen			MOH: moh
TEGNET AV: MM	KONTROLLERT AV: MLM	DATO: 16.09.22	FORMAT: A3

PROSJEKT: Skarven Åråsvågtoppen	PROSJEKTNR.: 22-0189
TEGNINGEN VISER: Snitt A og B	TEGNING NR.: ARK-2-2-01
STATUS: Byggemelding	MÅLESTOKK: 1:100

TILTAKSHAVER:  
**Tiltakshaver**

BYGGEFIRMA:

INGENIØR- OG ARKITEKTKONTORET NORGESHUS AS, PB 161, 7223 MELHUS, TLF: 72 85 69 00

TEGNINGEN ER BESKYTTET ETTER LOV OM OPPHAVSRETT OG EIES AV NORGESHUS AS. TEGNINGER SKAL IKKE BENYTTES UTEN VÅR TILLATELSE. TEGNINGEN GJELDER IKKE SOM ARBEIDSTEGNING.

REV.  
•

MERKNADER:

Det tas forbehold om mulig nedforet himling pga. tekniske føringer. Arealer er beregnet ut fra tegning og er oppgitt iht. NS3940. Detaljprosjektering og bygningsmessig utførelse kan påvirke arealer i mindre grad.

Før bestilling av kapitalvarer som vindu, precut, takstoler etc., samt oppstart på byggeplass, vil det være behov for at detaljprosjektering er gjennomført for å sikre riktig leveranse.



Fasade sørvest

1:100



Fasade nordvest

1:100



Fasade sørøst

1:100



Fasade nordøst

1:100

Oppvarmet BRA:	BYA:	VOLUM:	
91,2 m <sup>2</sup>	130,6 m <sup>2</sup>	219 m <sup>3</sup>	
BRA H01 + VEDBOD + Overbygd areal:		BRA TOTALT:	ENERGIMERKE
91,2 + 1,1 + 20,0 m <sup>2</sup>		112,3 m <sup>2</sup>	
P-ROM:	S-ROM:	Utnyttelse %BYA:	
91,2 m <sup>2</sup>	-	%	

BYGGEKOMMUNE:	GNR/BNR:	POSTNR:	POSTSTED:
Austrheim	148/123	5943	Austrheim
ADRESSE:			MOH:
Årsvågen			moh

TEGNET AV:	KONTROLLERT AV:	DATO:	FORMAT:
MM	MLM	16.09.22	A3

PROSJEKT:	PROSJEKTNR.:
Skarven Årsvågtoppen	22-0189
TEGNINGEN VISER:	TEGNING NR.:
Fasader	ARK-2-3-01
STATUS:	MÅLESTOKK:
Byggemelding	1:100

TILTAKSHAVER:  
Tiltakshaver

BYGGEFIRMA:

INGENIØR- OG ARKITEKTKONTORET NORGESHUS AS, PB 161, 7223 MELHUS, TLF: 72 85 69 00

TEGNINGEN ER BESKYTTET ETTER LOV OM OPPHAVSRETT OG EIES AV NORGESHUS AS. TEGNINGER SKAL IKKE BENYTTES UTEN VÅR TILLATELSE. TEGNINGEN GJELDER IKKE SOM ARBEIDSTEGNING.

REV.

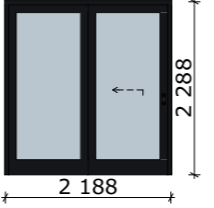
DØRSKJEMA				
ID	BD-1	BD-2	YD-1	YD-2
Kommentar				
Slagretning			V	H
Antall	1	1	1	1
Etasje	H01	H01	H01	H01
				
Størrelse	<b>B=</b>	2 788	2 188	988
	<b>H=</b>	2 288	2 288	2 088
Terskel	-	-	-	-
Glassareal	4,477	3,310	0,219	0,000
U-verdi	1,2	1,2	1,2	1,2
Brannkrav				
Dørbladfarge	00 Maling_05 - Svart	00 Maling_05 - Svart	00 Maling_05 - Svart	00 Maling_05 - Svart
Røyktett	<input type="checkbox"/>	<input type="checkbox"/>	<input type="checkbox"/>	<input type="checkbox"/>
Sikkerhetsglass	Ja. Begge sider	Ja. Begge sider	Ja. Begge sider	Nei

Oppvarmet BRA: 91,2 m <sup>2</sup>	BYA: 130,6 m <sup>2</sup>	VOLUM: 219 m <sup>3</sup>	PROSJEKT: Skarven Åråsvågtoppen	PROSJEKTNR.: 22-0189	
BRA H01 + VEDBOD + Overbygd areal: 91,2 + 1,1 + 20,0 m <sup>2</sup>	BRA TOTALT: 112,3 m <sup>2</sup>	ENERGIMERKE:	TEGNINGEN VISER: Dørskjema	TEGNING NR.: ARK-2-5-01	
P-ROM: 91,2 m <sup>2</sup>	S-ROM: -	%BYA: %	STATUS: Byggemelding	MÅLESTOKK:	
BYGGEKOMMUNE: Austrheim	GNR/BNR: 148/123	POSTNR: 5943	POSTSTED: Austrheim	TILTAKSHAVER: Tiltakshaver	
ADRESSE: Åråsvågen	MOH: moh	TEGNET AV: MM	KONTROLLERT AV: MLM	DATO: 16.09.22	FORMAT: A3
<small>TEGNINGEN ER BESKYTTET ETTER LOV OM OPPHAVSRETT OG EIES AV NORGESHUS AS. TEGNINGER SKAL IKKE BENYTTES UTEN VÅR TILLATELSE. TEGNINGEN GJELDER IKKE SOM ARBEIDSTEGNING.</small>					REV. .

**MERKNADER:**

- Dørene er sett utenfra/hengselside.
- Alle dører leveres med FC-godkjent låskasse og sluttstykke.
- Alle dører skal være låsbare med systemlås om ikke annet er angitt.
- Vinduer og sikkerhetsglass leveres iht. TEK § 12-17.

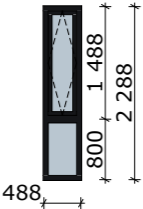
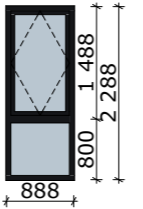
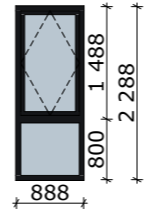
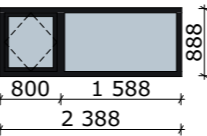
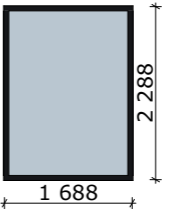
VINDUSKJEMA		V-1	V-2	V-2.1	V-3	V-4
<b>ID</b>		V-1	V-2	V-2.1	V-3	V-4
<b>Kommentar</b>						
<b>Antall</b>		1	4	1	1	2
						
<b>Størrelse</b>	<b>B=</b>	488	888	888	2 388	1 688
	<b>H=</b>	2 288	2 288	2 288	888	2 288
<b>Vindusfelt 1</b>		Toppsving	Toppsving	Toppsving	Fast glass	Fast glass
<b>Vindusfelt 2</b>		Fast glass	Fast glass	Fast glass		
<b>Glassareal</b>		0,611	1,401	1,401	1,550	3,425
<b>Fargevalg</b>		00 Maling_05 - Svart	00 Maling_05 - Svart	00 Maling_05 - Svart	00 Maling_05 - Svart	00 Maling_05 - Svart
<b>U-verdi</b>		1,2	1,2	1,2	1,2	1,2
<b>Sikkerhetsglass</b>		Ja. Utside	Ja. Utside	Ja. Begge sider	Nei	Ja. Begge sider
<b>Rømningsvei</b>		Nei	Ja	Nei	Nei	Nei

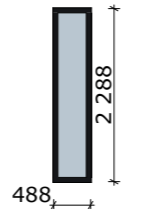
VINDUSKJEMA		V-5	V-6
<b>ID</b>		V-5	V-6
<b>Kommentar</b>			
<b>Antall</b>		1	1
			
<b>Størrelse</b>	<b>B=</b>	488	488
	<b>H=</b>	1 188	2 288
<b>Vindusfelt 1</b>		Toppsving	Fast glass
<b>Vindusfelt 2</b>		Fast glass	Fast glass
<b>Glassareal</b>		0,267	0,814
<b>Fargevalg</b>		00 Maling_05 - Svart	00 Maling_05 - Svart
<b>U-verdi</b>		1,2	1,2
<b>Sikkerhetsglass</b>		Nei	Ja. Utside
<b>Rømningsvei</b>		Nei	Nei

Oppvarmet BRA: 91,2 m <sup>2</sup>	BYA: 130,6 m <sup>2</sup>	VOLUM: 219 m <sup>3</sup>	PROSJEKT: Skarven Åråsvågtoppen	PROSJEKTNR.: 22-0189		<b>MERKNADER:</b> 1. Vinduene er sett utenfra. 2. Vinduer og sikkerhetsglass leveres og monteres iht. TEK § 12-17 og TEK § 12-18.
BRA H01 + VEDBOD + Overbygd areal: 91,2 + 1,1 + 20,0 m <sup>2</sup>	BRA TOTALT: 112,3 m <sup>2</sup>	ENERGIMERKE:	TEGNINGEN VISER: Vinduskjema	TEGNING NR.: ARK-2-5-02		
P-ROM: 91,2 m <sup>2</sup>	S-ROM: -	%BYA: %	STATUS: Byggemelding	MÅLESTOKK:		
BYGGEKOMMUNE: Austrheim	GNR/BNR: 148/123	POSTNR: 5943	POSTSTED: Austrheim	TILTAKSHAVER: Tiltakshaver		
ADRESSE: Åråsvågen	MOH: moh	TEGNET AV: MM	KONTROLLERT AV: MLM	DATO: 16.09.22	FORMAT: A3	<small>TEGNINGEN ER BESKYTTET ETTER LOV OM OPPHAVSRETT OG EIES AV NORGESHUS AS. TEGNINGER SKAL IKKE BENYTTES UTEN VÅR TILLATELSE. TEGNINGEN GJELDER IKKE SOM ARBEIDSTEGNING.</small>
						<b>REV.</b> .
						<small>INGENIØR- OG ARKITEKTKONTORET NORGESHUS AS, PB 161, 7223 MELHUS, TLF: 72 85 69 00</small>