

Asbjørn Nagell Toft <asbjorn.n.toft@austrheim.kommune.no>
Sendt: fredag 8. april 2022 10:37
Til: Knut Dahle Hammervoll; Rolf Henning Myrmed; Zeeshan Ahmad Sheikh; Karin Ryssdalsnes; Erik Velure Selliken; Lars.Roise@bkk.no; Dan Pedersen; Torvund, Lise
Kopi: Storøy, Ingvill
Emne: SV: Referat fra "Forhåndskonferanse deponi Austrheim kommune"

Til Dykk alle

Takk for triveleg møte i går.

Område som det er mogeleg å levera reine jord og torvmassar. Sjå blå ring. Alver kommune er i aust, der er det eine området. Det andre området er i vest og avsett til dette i kommuneplanen sin arealdel. Det går anleggsvegar til begge område frå næringsområda. Området i nordvest er det regulerete område som skal planerast.

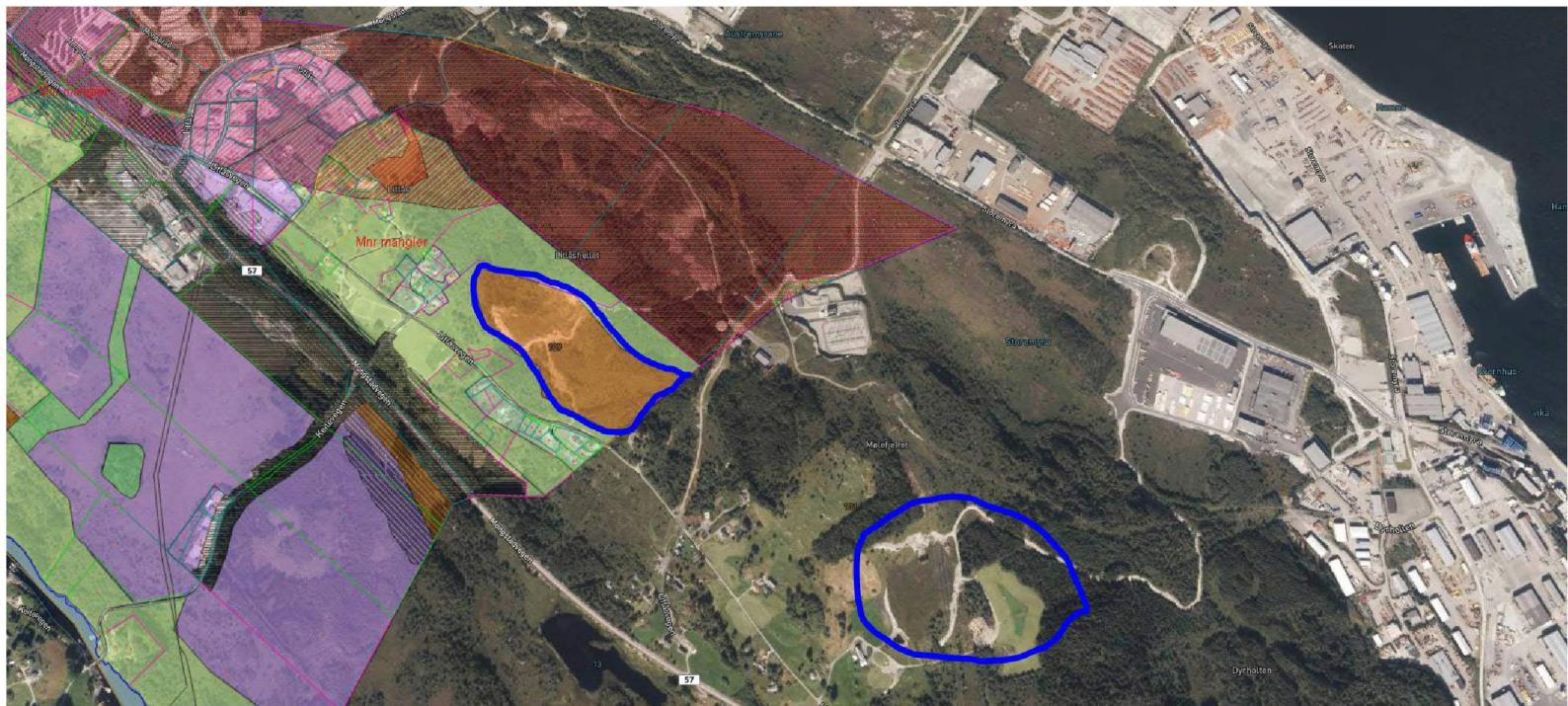

Med vennleg helsing
Asbjørn Nagell Toft
Avdelingsleiar

Austrheim kommune
Telefon: 56 16 21 41/416 51 463
www.austrheim.kommune.no



Fra: Knut Dahle Hammervoll <Knut.Hammervoll@Statnett.no>
Sendt: torsdag 7. april 2022 15:41
Til: Rolf Henning Myrmed <rolf.henning.myrmed@austrheim.kommune.no>; Zeeshan Ahmad Sheikh <zeeshan.sheikh@Statnett.no>; Karin Ryssdalsnes <karin.ryssdalsnes@Statnett.no>; Erik Velure Selliken <eisi@cowi.com>; Lars.Roise@bkk.no; Dan Pedersen <dan.pedersen@statnett.no>; lise.torvund@sweco.no
Asbjørn Nagell Toft <asbjorn.n.toft@austrheim.kommune.no>
Kopi: Storøy, Ingvill <ingvill.storoy@sweco.no>
Emne: Referat fra "Forhåndskonferanse deponi Lindås"

Takk for møtet. Kom gjerne med kommentarer til møtereferatet – frist onsdag 20.04.2022.

Riktig god påske til alle!

Deltagere:
Rolf Hennig Myrmed (Austrheim kommune)
Asbjørn Nagell Toft (Austrheim kommune)
Lise Torvund (Sweco)
Lars Røise (Prosjektleder BKK Nett AS)
Eirik Selliken (Byggeleder COWI/BKK)
Ruth helene Kyte (Prosjektleder BKK)
Zeeshan Sheikh (Prosjektleder Statnett)
Karin Ryssdalsnes (Prosjektleder Fjendsjordkabelprosjektet Statnett)
Dan Pedersen (Byggingsvarlig Statnett)
Knut Dahle Hammervoll (Prosjektleder Statnett)

Kopi: Ingvill Storøy (Sweco)

Referat: Knut Dahle Hammervoll

Sted: Videomøte (Teams)

Ansvarlig søker: Lise Torvund

Innledning:
Kort presentasjon av deltagerne i møtet. Kort presentasjon av de to alternative forslagene. Lasningsforslag i tråd med arealplan, grøntområder langs fylkesvei og gangvei må ivaretas. Kommunen ønsker at man starter å fylle i nordvest, og at man fyller sørover mot forhøyning i landskapet. Masser fylles flatt i området. Viktig med gode forhold for gående; spesielt i byggefasen.

Tegninger:
Krav til tegninger: Profiler, normale krav, man skal skjønne hvordan området blir seende ut når området er planert.

Avtale:
Avtale må på plass siden det er et kommunalt område; kommunen har fullmakter for å inngå avtaler. SN tar initiativ til et møte for å diskutere avtale. I samme møte diskuteres hvordan stedlige løsmasser i tomten håndteres (Lise involveres i dette arbeidet).

Adkomst:
I dag er det fylt i et lite område; men at man nærmeres krysset på dagens veg lager en ny adkomst (Mongstad). Ikke behov for søknad for ny avkjøring, men skisser på hvordan dette er tenkt utført.

Varsling:
Viktig med gode varslingsrutiner for omgivelsene. Equinor's brakkeriggområde grenser til området. I perioder er dette bolig for arbeidere på Mongstad. Arbeidstid regulert av lovverk.

Drenering
Området dreneres til terreng.

Behandlingstid søknad:
Søknaden behandles "på dagen" når all dokumentasjon er på plass. Normale tider til nabovarsling. Kommunen sender over oversikt over naboer som må varsles. Når tillatelse er gitt er denne gyldig i 3 år.

Masser:
Fjendsjordprosjektet (Statnett) har behov for å deponere mellom 600 – 1100 m3 steinmasser. Disse massene inkluderes sammen med øvrige masser i Lindås-prosjektet (Statnett/BKK). Det er to godkjente deponier for rene jord og torvmasser i området rundt transformatorstasjonen. Disse eies av Terje Litlås (Austrheim Kommune, gårdbruker) og Jørgen Hope Herland (Alver Kommune, jord og torvmasser). Begge har godkjente deponier for slike masser – tilgjengelig fra Storemyra (Lindås transformatorstasjon) via gårdsveier.

Diverse:
Lars Røide: Fjerne dagens masser først? Kommunen ønsker at biler går fulle begge veier, steinmasser inn, jordmasser ut. Kommunen har entreprenør som jobber i tomten.. Kommunen gjør vurderinger rundt dette.

Søknaden bør legge opp til fleksibilitet mtp. volum. Det finnes en alternativ tomt som også kan oppfylles. Kommunen sender over gårds- og bruksnummer. Denne kan også inkluderes i søknaden, men at det prioriteres å fylle i det opprinnelige området.

Bonitetsvurderinger er utført av kommunen. Sendes ikke over, men kommunen kan kontaktes dersom behov for denne

Søknad til statsforvalteren om deponering rene masser anses ikke nødvendig. Det forutsettes rene masser. Ikke avrenning til vassdrag. Ikke behov for dispensasjon.

Knut Dahle Hammervoll
Prosjektleder
M +47 95147448
D +47 71 66 92 52
T +47 23 90 30 00

"This email with attachments is solely for the use of the individual or entity to which it is addressed. It may contain confidential or privileged information. If you are not the addressee, please notify the sender and delete this message and all attachments from your files."