

25% BYA - max. 334.75 på BYA

BYA:  
Eks.: 91.5  
Påbygg: 153.7  
Totalt: 245.2

BRA:  
Eks. -  
Kjeller: 72.7  
Hovedplan: 79.2  
Påbygg -  
Hovedplan: 4.8+23.7  
Loft: 83.9  
Totalt: 264.3

Rev.E 24-10-2023  
Endring av tak, endring av vinduer  
Rev.F 18-04-2023  
ny terrasse mot 156/1, ny plassering  
av inngangsdør, terrassedører på  
soverom i 2. etasje  
Rev.G 20-04-2023  
prosjekt av vinterhage

Snitt 1

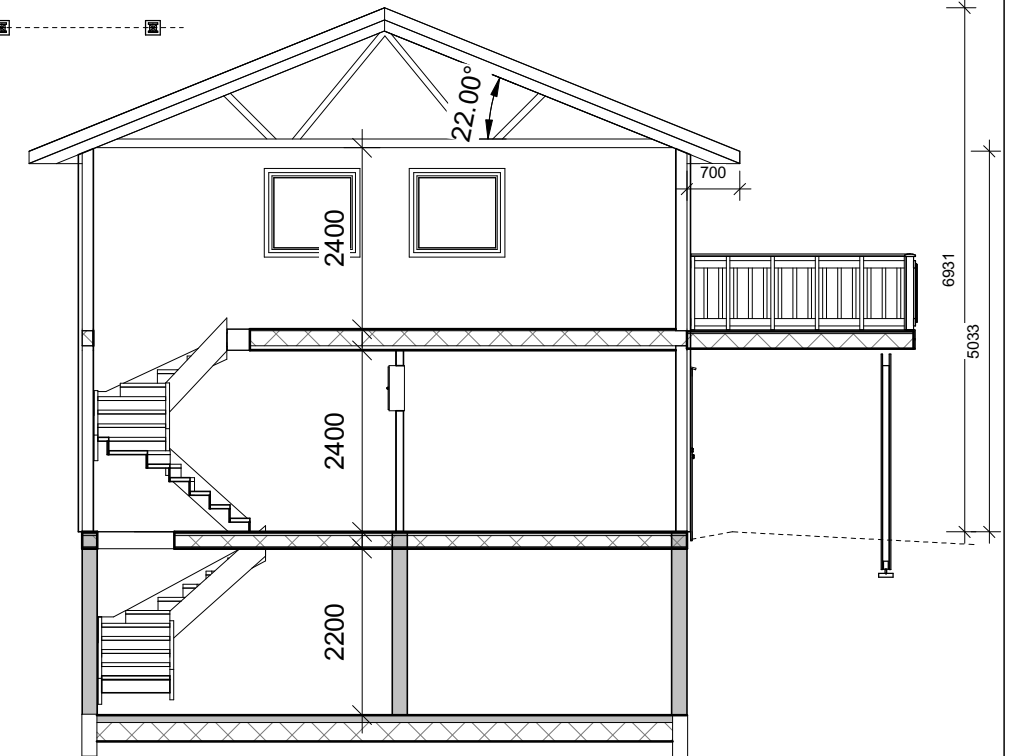
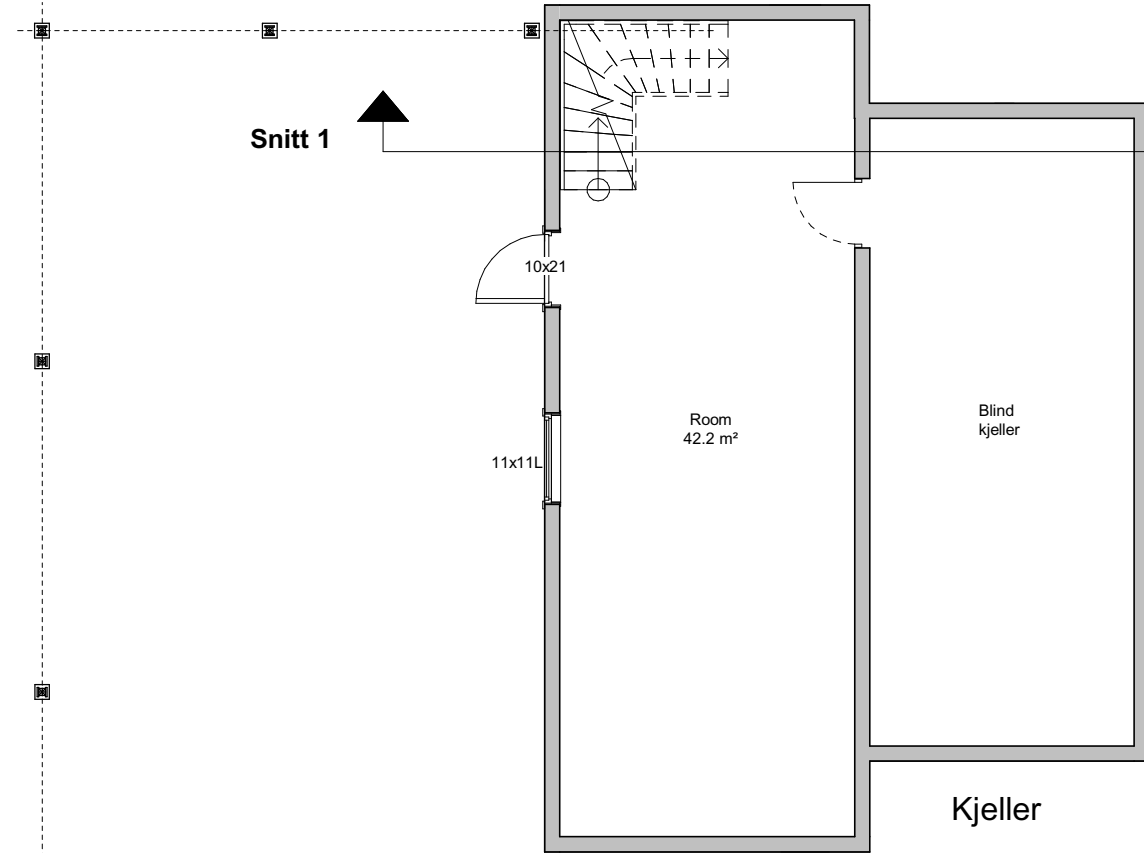

**RB HUS**  
**REKNES BYGGJEVARER L.L**  
Selvåg, 5986 Hosteland - avd. Hagellia 4, 5914 Isdalstø  
Tlf: 56 16 60 60 - fax: 56 16 60 61  
FRÅ GRUNNMUR TIL FERDIG HUS

UTARBEIDET AV:	REKNES BYGGJEVARER LL	G.nr/B.nr:	156/142
TILTAKSHAVER:	Heine Haugen	KOMMUNE:	Austrheim
BYGGEPLASS:	Åsen		



TEGN, INNHOLD:	Snitt	MÅLESTOKK:	1 : 100
PROSJEKT:	Påbygg	PROSJEKT NR:	
ARKITEKT:	I.Porzucek	DATO:	20-04-2024
TEGN:		REV:	G
TEGN.NR:			