Prosjektnr.	Dato opprettet
2023058	06.03.23
Type tegning	Revisjon nr.
Fasade nordøst og nordvest	**-**

E-4

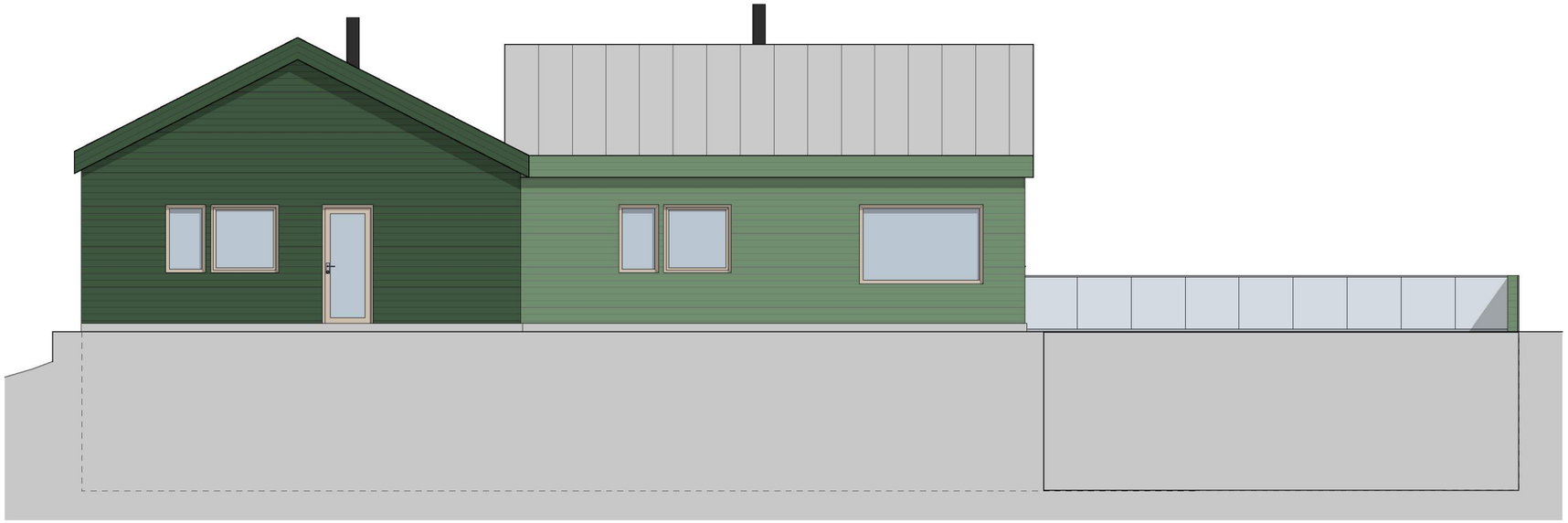

Fasade nordøst 1:100

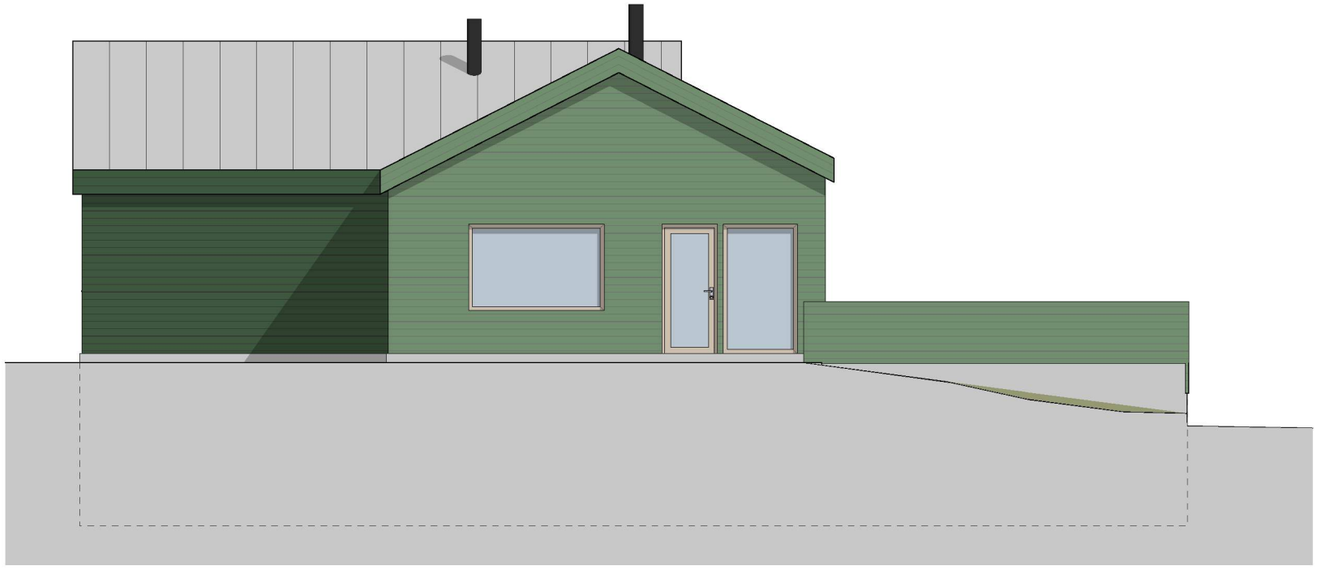

Fasade nordvest 1:100

Rev.	Beskrivelse	Dato	Sign	Ktr

Fase
Søknad

arkoconsult
ARKOCONSULT AS, Postboks 103, 5291 Valestrandsfossen
Tel.: 56390003 - Fax.: 56191130 - Mob.: 93241511
Mail: post@arkoconsult.no - Org.nr. 918 269 665 MVA

Tiltakshaver
Bolig & Eiendom AS

Prosjekt
Ny tomannsbolig m/ carport

GBNR: 129/49
Kommune : Austrheim

Sign. KFJ
Dato 10.03.2023
Kontroll LAH
Dato 10.03.23

Tegningsnr.:	Målestokk
2023058A40-01	**1:100**
Kundenr.: **100207** / Prosjekt nr.: **2023058**	Ark-format : **A3**
Type tegning: **Fasade nordøst og nordvest**	MMI : **300**

I HENHOLD TIL LOVVERK ER DENNE TEGNINGEN ARKOCONSULT AS SIN EIENDOM. DENNE TEGNINGEN KAN IKKE BLI BRUKT, OFFENTLIGGJORT ELLER GIS VIDERE TIL TREDJEPART UTEN VÅRT SKRIFTLIGE SAMTYKKE. OVERTREDELSE AV DETTE KAN FØRE TIL SØKSMÅL. OBS! TEGNINGEN KAN PRINTES I FEIL SKALA. IKKE TA MÅL DIREKTE PÅ TEGNING. BRUK KUN OPPGITTE MÅL. TEGNINGER SOM IKKE ER MERKET ARBEIDSTEGNING, SKAL IKKE BYGGES ETTER.