

**Vegplan 6 for 156/14 og 156/221  
i Austrheim kommune**

Oppdrag: Odd Haugen Maskinstasjon AS,  
Marius Vårbakken

Tegninger: Petter N. Sæterdal

Dato: 4. september 2023

Vegen er tegnet 3.5 meter bred i kartet, men må bygges bredere i svingene. I svingen ved profil 114 skal ikke skjæringen berøre bruksnummer 221.

Vegen er tegnet med massebalanse.

Sprengning av 270 m<sup>3</sup> fast fjell og 360 m<sup>3</sup> med fyllinger. Men det trengs litt mer fyllinger enn 360 m<sup>3</sup> for å fylle litt ekstra i innersvingen ved profil 73. Det er sannsynlig at det kommer litt mer masser fra dette anlegget fordi 270 m<sup>3</sup> fast fjell kan gi 400 m<sup>3</sup> med fylling.

I kartet er de gule strekene den målte øvre og nedre kant av stupet. Dette er innmålt med sanntids GNSS.

Det går en strømkabel over profil 13, trolig så høyt at det ikke utgjør noen risiko for høye biler.





*Strømledning går over profil 13, så høyt at det trolig ikke utgjør noen risiko for høye biler.*

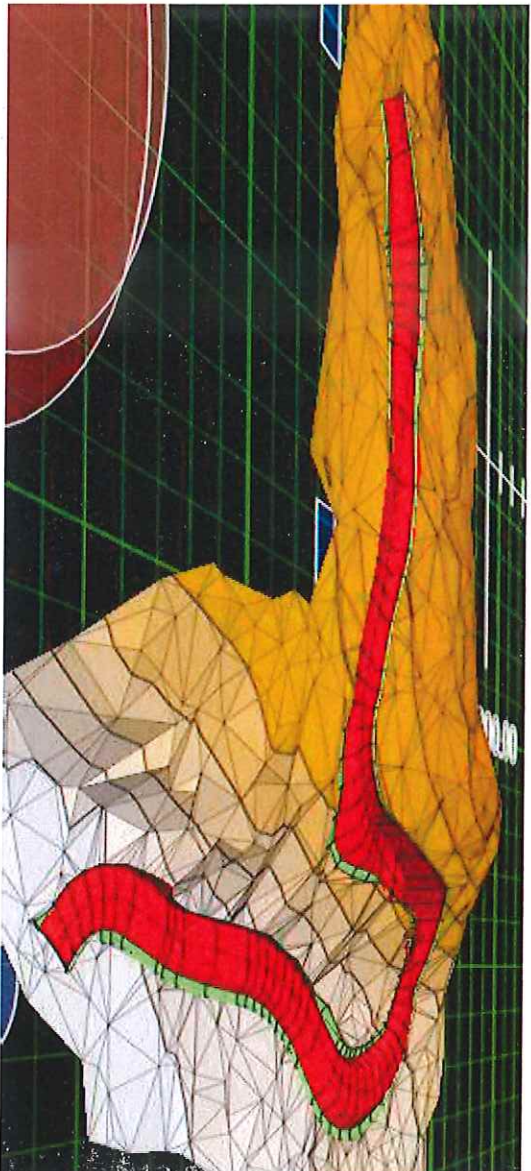
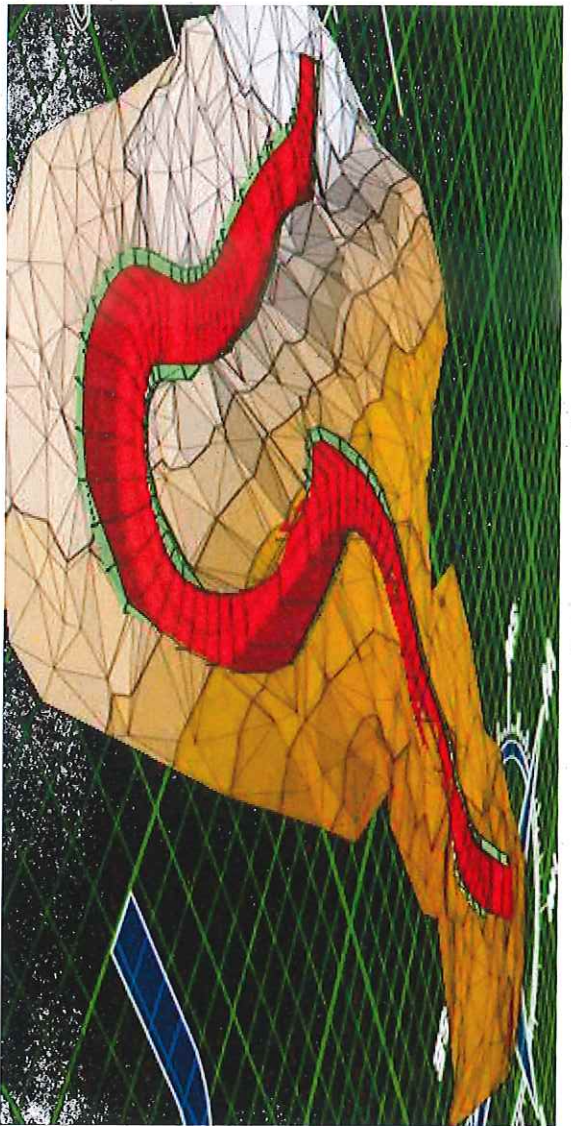

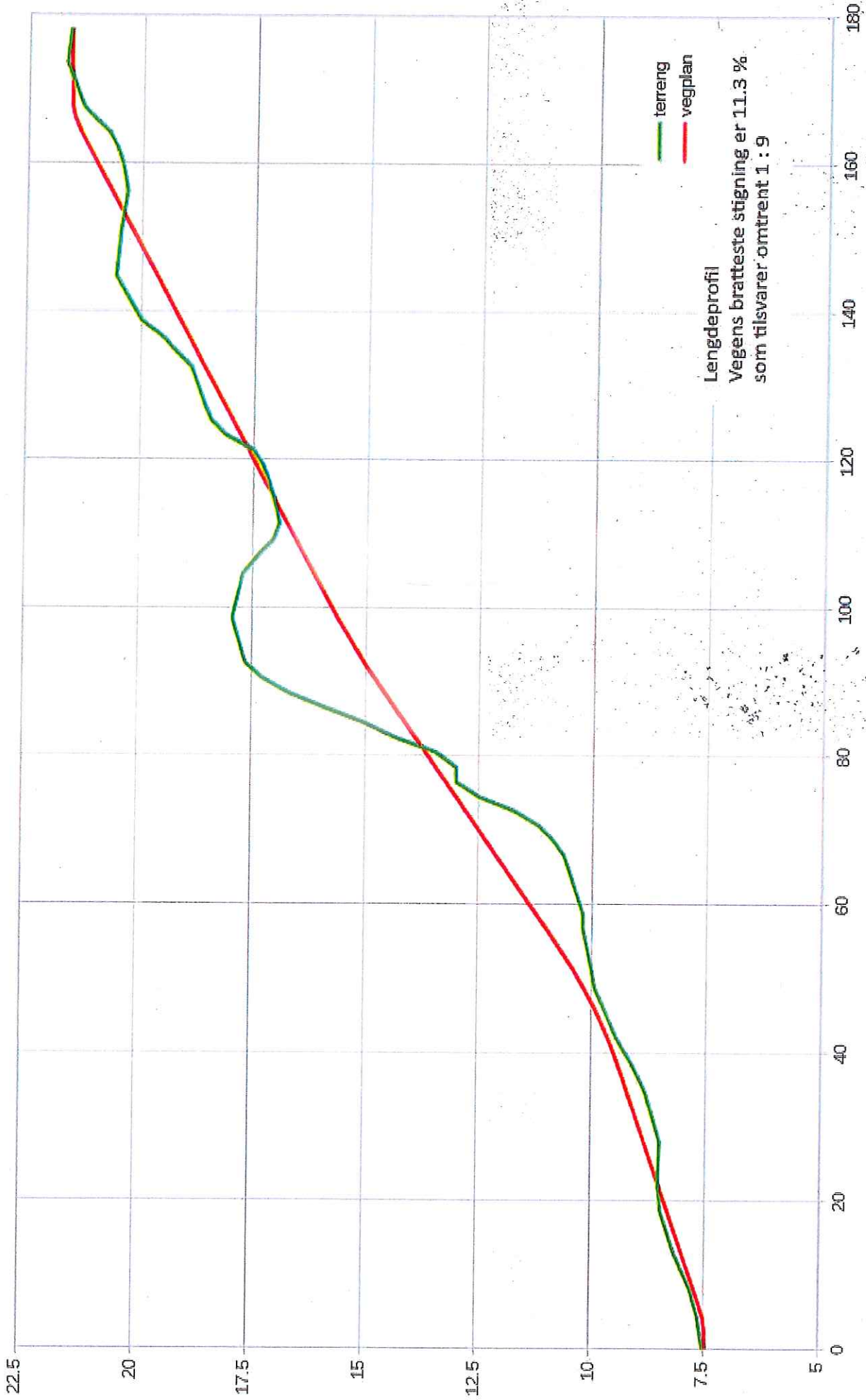

3-1