

Mulevegen 16:

Tilbygg i dag:



Ønsker å rive eksisterende tilbygg og bygge nytt tilbygg med takterrasse, som går langs bygget inn mot fjell. Tilkomst fra terreng/ fjellknaus og terrassedør 2.etg sørside.



Terrasse vil gå fra tak tilbygg inn mot terreng. Dette gir overbygg ved stuevindu (hvor stigen står plassert).



Terrasse går fra husvegg til fjellknaus og over den gamle brønnen.



Terrasse markert med mørk farge, yttervegg tilbygg og bolig vises.

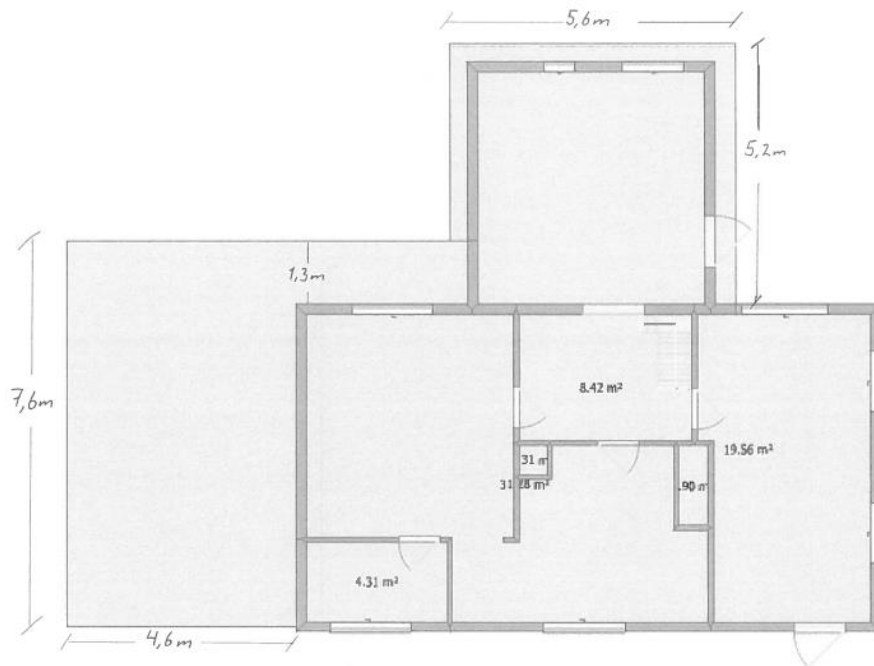

Fasade vest

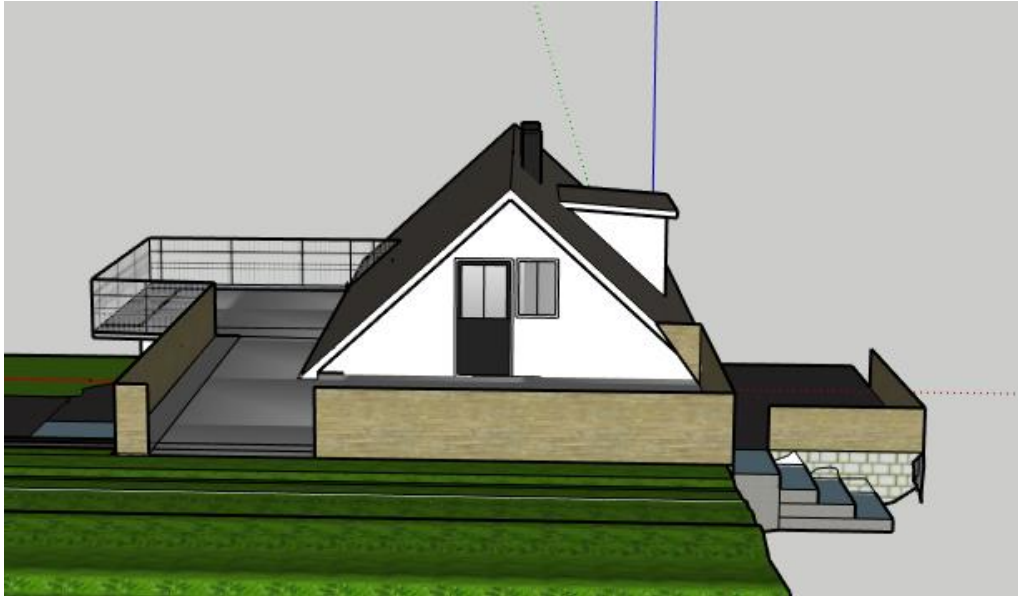

Fasade sør



Fasade øst