

Arkivkode (Primær)

| - (Sekundær)

| Sakstittel

| År/saksnr

168/11

Gjorn Nordstrand

2004

Dok.nr

Dato

Dokumentinnh.

Beh.

av

dato

utv. saksnr

Plussing av fyttebruggje



KYSTVERKET
VEST



Bjørn Nordstrand

5947 Fedje

Deres ref

Vår ref
2004/4544

Arkiv nr
423.3

Saksbehandler
Gro Staveland

Dato
25.10.2004

MIDLERTIDIG TILLATELSE TIL Å LEGGE UT FLYTEBRYGGE PÅ GNR. 168, BNR. 11, KIRKEVÅGEN, FEDJE KOMMUNE, HORDALAND

Vi viser til Deres søknad oversendt til oss fra Fedje kommune i brev av 15.09.04.

Beskrivelse av saken

Det søkes om tillatelse til å legge ut flytebrygge på 2 * 6 meter.

Aktuelle bestemmelser

Søknaden er behandlet etter Lov om havner og farvann m.v. av 8. juni 1984 nr. 51.

Det understrekes at en tillatelse til tiltaket kun gjelder i forhold til havne- og farvannsloven og ikke i forhold til annet lov- og regelverk. Søker må selv avklare forholdet til bestemmelsene i Plan- og bygningsloven med Fedje kommune.

Tiltaket faller inn under havnelovens § 8 annet ledd hvor det bl.a. heter "Bygging eller andre tiltak som kan være av betydning for Forsvarets eller Kystverkets anlegg, innretninger eller virksomhet, krever tillatelse av departementet." I brev av 24. oktober 2002 er Kystverkets distriktskontorer delegert myndighet til å fatte vedtak i slike saker.

Tiltaket faller videre inn under havne- og farvannslovens § 18 annet ledd, som bl.a. bestemmer at det kreves tillatelse for varige konstruksjoner og anlegg.

I tilfeller som også faller inn under § 8 annet ledd (slik som i dette tilfellet), er det tilstrekkelig med tillatelse fra et statlig organ. Søkeren trenger med andre ord ikke å få tillatelse fra både kommunen og Kystverket.

Saken er også vurdert i lys av havnelovens formålsbestemmelse og eventuelle vilkår i tillatelsen må være i overensstemmelse med havneloven § 9.

Formålsbestemmelsen (havneloven § 1) lyder: Formålet med loven er å legge forholdene til rette for en best mulig planlegging, utbygging og drift av havner og å trygge ferdsele.

PLAN- OG KYSTFORVALTNINGSAVDELINGEN

Postboks 466, 5501 HAUGESUND
Besøksadr.: Strandgaten 202,
5525 HAUGESUND

Telefon: +47 52 73 32 00
Telefaks: +47 52 73 32 01
E-post: vest@kystverket.no

Internett: www.kystverket.no
Bankgiro: 7694 05 08890
Org.Nr.: NO 970 552 626

Post og e-post bes adressert til Kystverket Vest, ikke til underavdeling eller enkeltperson.

Havneloven § 9 inneholder bl.a. følgende bestemmelse: Til tillatelse eller annet vedtak etter dette kapittel kan det fastsettes vilkår. Vilkårene kan omfatte undersøkelser, utførelse, dimensjonering, utstyr, vedlikehold og bruk, samt andre nødvendige tiltak.

Vurdering av saken i lys av de aktuelle bestemmelser

Ved vurdering om det skal gis tillatelse til omsøkt arbeid, må en veie de ulike hensyn mot hverandre. Hensynet til søker taler for å gi tillatelse og må tillegges forholdsvis stor vekt.

Når det gjelder andre hensyn som skal tillegges vekt, er dette særlig ferdselsmessige hensyn, samt hensynet til fiskerinæringen. I tillegg skal det tas hensyn til at havneområdet skal utnyttes på en best mulig måte, og at statens intensjoner med utbyggingen blir ivarettatt.

Fiskeridirektoratet Region Hordaland har vurdert den fiskerimessige siden av saken, og i brev av 05.10.04 har de ingen merknader til søknaden.

På bakgrunn av det kartmaterial som fulgte søknaden kan ikke Kystverket se at en tillatelse til flytebrygge vil være til særlig hinder for ferdsel/ tilflott i området. Det forutsettes at anlegget eller bruken av dette ikke krenker naboeiendommers tilflottsrett.

På grunnlag av ovennevnte vurdering fattes følgende:

Vedtak:

Med hjemmel i havne- og farvannslovens § 8 annet ledd og § 18 annet ledd, gis det midlertidig tillatelse til å legge ut flytebrygge på gnr. 168, bnr. 11 i Kirkevågen i Fedje kommune i samsvar med vedlagt kart godkjent av Kystverket 25.10.04.

Tillatelsen gis for øvrig på følgende vilkår:

1. Arbeidet skal utføres som beskrevet i søknaden og som vist på fremlagt kartutsnitt.
2. Det må ikke foretas endringer uten at dette på forhånd er godkjent av Kystverket.

Begrunnelse til pkt. 1 og 2:

Endringer på anlegget kan gi en annen virkning på farvannet, og dette har ikke vært vurdert i forbindelse med tillatelsen.

3. Flytebryggen må ha tilstrekkelig solid utførelse og fortøyres/forankres forsvarlig slik at avdrift unngås.

Begrunnelse:

Vilkåret er satt ut fra sikkerhetsmessig hensyn.

4. Forankring/fortøyning av flytebryggen må utføres slik at disse ikke hindrer eller skader annen sjøveis trafikk.

Begrunnelse:

Vilkåret er satt ut fra ferdsels- og sikkerhetsmessig hensyn.

5. Dersom det senere viser seg at flytebryggen / fortøyningenes plassering hindrer eller er til sjenanse for ferdselen i området, må flytebryggen / fortøyningene fjernes eller

omplasseres uten kostnad for det offentlige.

Begrunnelse:

Vilkåret er satt ut fra ferdselsmessige hensyn.

6. Det må til enhver tid sørges for forsvarlig vedlikehold.

Begrunnelse:

Vilkåret er satt ut fra sikkerhetsmessige hensyn.

7. Tillatelsen gis uten ansvar med hensyn til nabo- og eiendomsforhold. Søkeren er selv ansvarlig for å innhente nødvendig samtykke fra grunneiere og andre rettighetshavere. Kystverket har intet ansvar for å påse at dette vilkår er oppfylt. Tvister om oppfyllelsen av vilkåret avgjøres av domstolene.

Begrunnelse:

En tillatelse etter havneloven vil ha rettsvirkninger etter sitt innhold så langt dette er innenfor de rammer loven setter. Havneloven regulerer ikke nabo- og eiendomsforhold og har ingen betydning for disse.

8. Dersom vedtaket påklages (gjelder også klage fra andre enn søkeren) kan det kreves at arbeidet ikke igangsettes eller stoppes til klagesaken er endelig avgjort.

Begrunnelse:

Dersom vedtaket påklages, kan det tenkes at klageinstansen endrer vedtaket. Bl.a. for å unngå sløsing med ressurser, kan det være hensiktsmessig at arbeidene utsettes til klagesaken er avgjort.

9. Eventuelt erstatningsansvar som følge av tiltaket påhviler søkeren.

Begrunnelse:

Vilkåret er satt for at Kystverket ikke skal bli ansvarlig for tiltak der nytten ligger hos andre

10. Av hensyn til sjøkartenes ajourhold ber vi om at underretning sendes Norges Sjøkartverk, postboks 60, 4001 Stavanger, så snart arbeidet er utført vedlagt kart der arbeidet er nøyaktig inntegnet. Gjenpart med referanse til dette brev sendes Kystverket Vest.

Begrunnelse:

Dette vilkåret er satt ut fra ferdsel- og sikkerhetsmessig hensyn for de sjøfarende og for ajourhold og oppdatering av sjøkartene.

11. Dersom arbeidet ikke er satt i gang innen tre (3) år eller innstilles for mer enn to (2) år, faller tillatelsen bort.

Begrunnelse:

At arbeidet ikke utføres eller stopper opp for lengre tid, kan skape usikkerhet og vansker i forbindelse med annen utnyttelse av området.

12. Tillatelse til å ha flytebrygge liggende i Kirkevågen gis for fem år og utløper **30. oktober 2009**. Eventuell søknad om forlengelse av tillatelsen må sendes Kystverket minst 6 måneder før tillatelsen utløper.

Begrunnelse:

Havna er bygget for fiskeriformål og en bør ha mulighet for å revurdere utnyttelsen av havna i fremtiden.

13. Søkeren har selv ansvaret for ulemper og skader som måtte oppstå på eget anlegg, og som skyldes Kystverkets anlegg. Søkeren kan ikke kreve erstatning av Kystverket for slike skader og ulemper.

Begrunnelse:

Statens formål med byggingen av fiskerihavna er å sikre fiskeriinteressene på stedet. Søkeren ville ikke kunne ha flytebrygger uten at staten hadde bygget havna, og søkeren får derved en spesiell fordel av statens anlegg og en eksklusiv rett til en del av området. Han bør derfor selv bære eventuelle ulemper som følge av statens anlegg.

Underretning om vedtak, opplysning om klageadgang:

Søker, og andre med rettslig klageinteresse, har rett til å klage over vedtaket innen tre uker etter at dette brevet kom fram. Det er tilstrekkelig at klagen er postlagt innen denne fristen. Dersom søker har en spesiell grunn til det, kan søker søke om å få fristen forlenget.

Klagen skal sendes hit, og vil først bli vurdert her. Hvis ikke vedtaket blir endret, vil det bli sendt videre til Kystdirektoratet for endelig avgjørelse. I klagen må nevnes hvilket vedtak det klages over og hvilke endringer som ønskes. Man bør også begrunne klagen. Klagen må undertegnes.

Selv om søker eller andre har klagerett, kan vedtaket vanligvis gjennomføres før klagen er avgjort. Det er imidlertid adgang til å søke om at iverksetting blir utsatt, og dersom slik søknad kommer fra søker eller andre parter vil utsettelse bli vurdert. Dette betyr at eventuelle arbeider som er satt i gang eller skal settes i gang, kan måtte stoppe.

Søker har rett til, med visse begrensninger, å se dokumentene i saken. Søker kan også få veiledning om klage og om saksbehandlingen ellers. Spørsmål angående klagen kan rettes hit.

Med hilsen



Knut Stenevik
Avdelingssjef

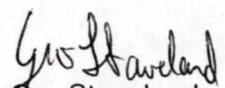

Gro Staveland
Førstekonsulent

Kopi med vedlagt kart til:

- Fedje kommune (ref. sak 04/620)
- Fiskeridirektoratet region Vest
- Bergen og Omland havnevesen

X 310250

Y -73100

Y -73050

FEDJE KOMMUNE
AVD.: _____

15 SEPT 2004

J.NR. 1941/04
ARK.NR. 168/11

Husahavnen

GODKJENT

KYSTVERKET

VEST

25.10.04 *Gro Stavland*

X 310200

169/142

168/11

168/59

168/52

P19

10.6

6.3

5.7

X 310150

168/11

15.4

16.4



Dato: 07/09/04

Målestokk 1:500

Fedje kommune



KYSTVERKET
VEST

Fiskeridirektoratet Region vest
Postboks L
6701 Måløy

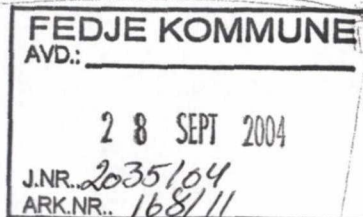

Deres ref	Vår ref	Arkiv nr	Saksbehandler	Dato
	2004/4544	423.3	Gro Staveland	27.09.2004

**VEDR. SØKNAD OM Å LEGGE UT FLYTEBRYGGE PÅ GNR. 168, BNR. 11 I
KIRKEVÅGEN I FEDJE KOMMUNE, HORDALAND**

Søker: Fedje kommune, 5947 Fedje på vegne av Bjørn Nordstrand

Saken oversendes med vedlegg til uttalelse.

Kystverket skal behandle saken etter Lov om havner og farvann. Vi ber om at tiltaket blir vurdert i forhold til eget fagområde/ lovverk. Det er av spesiell interesse å få rede på om tiltaket kan forventes å komme i konflikt med ferdselsmessige- eller fiskerimessige interesser i området. Dersom det er andre interesser/ tiltak som kan ha relevans for saken ønsker vi også opplysninger om disse.

Vi ber om Deres merknader innen 4 uker. Dersom det er nødvendig med lenger behandlingstid ber vi om tilbakemelding.

Med hilsen

Gro Staveland
Gro Staveland
Førstekonsulent

Kopi til søker som foreløpig svar på søknaden

PLAN- OG KYSTFORVALTNINGSAVDELINGEN

Postboks 466, 5501 HAUGESUND
Besøksadr.: Strandgaten 202,
5525 HAUGESUND

Telefon: +47 52 73 32 00
Telefaks: +47 52 73 32 01
E-post: vest@kystverket.no

Internett: www.kystverket.no
Bankgiro: 7694 05 08890
Org.Nr.: NO 970 552 626

Post og e-post bes adressert til Kystverket Vest, ikke til underavdeling eller enkeltperson.

FEDJE KOMMUNE
AVD.: _____
28 SEPT 2004
J.NR.. 2033/04
ARK.NR.. 168/11

Olav Husa
5357 FJELL

26.09.04

Fedje Kommune
Teknisk etat
5947 FEDJE

KOMMENTAR TIL BREV MOTTATT ¹⁵ ~~17~~.09.04

Jeg viser til mottatt brev angående nabovarsel for Bjørn Nordstrand, og aksepterer at det aktuelle området er en opplagsplass.

Mitt spørsmål blir følgende: Hvilke rettigheter har g.nr 168 b.nr 11 på denne opplagsplassen?

Ønsker ytterligere informasjon angående dette.

Vennlig hilsen

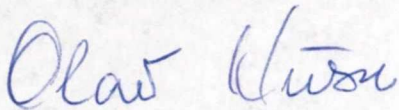

Olav Husa



Olav Johan Husa

5357 FJELL

Vår ref.
04/620-4/GABR-168/11//TOOY

Dykkar ref.

Dato:
15.09.2004

FLYTEBRYGGJE. BJØRN NORDSTRAND.

Eg syner til din merknad til nabovarsel datert 11/9-09. Merknaden gjeld flytebryggje til Bjørn Nordstrand.

I utskifting over Husa, bnr. 5 til 12, står det følgjande :

..., hvor en Oplagsplads utlagdes ca 5 m bred fra Søen sydøstover og i en Længde langs Stranden af 20 m. Sydvest for 12te Linie og ca 36 m nordøst for samme Linie.

12 linje er grenselinjen mellom bnr. 10 (Magnus Stormark) og bnr. 11.

Slik eg ser det, skal flytebryggja til Nordstrand plasserast innafor opplagsplassen. Dette kan eigaren av bnr. 12, gje løyve til.

Eg ber om å få ytterlegare kommentarar til søknaden frå Nordstrand innan 14 dagar.

Med helsing

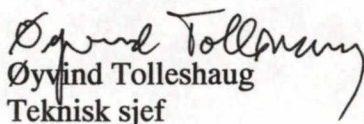
Øyvind Tolleshaug
Teknisk sjef

Kopi til:
Bjørn Nordstrand

5947 FEDJE

Vedlegg : kopi av 1 side i utskiftinga der den aktuelle opplagsplassen er omtalt
Kart datert 7/9-04
Kopi av fråsegn frå Borghild Husa

Stua (Banke 5-12) i Sindaat

mellem 19e og 17e Linie. Ligeledes findes der af Banke 11 og 12
 der ligger sydvest for 12e Linie, samt den del af de høje der ligger
 mellem 17e, 15e, 17e, 19e og 20e Linie. Ligeledes findes der af
 Banke 12 der ligger mellem 20e, 21e og 22e Linie, samt den
 del der ligger syd for 22e Linie.

Følgerne der udlægges til (Spidsen) af Banke 11 og 12
 begynder ca 184 m. sydvest for Sindaatens nordlige hjørne, går i
 vestlig Retning ca 33 m. videre i nordlig Retning ca 175 m. og videre
 i nordvestlig Retning med de Kløfterne, hvor en (Spids) udlægges
 ca 8 m. læng fra syd til nord og 6 m. bred fra nord til syd. - Banke 12
 begynder i Banke 1 ca 75 m. syd for 12e Linie, går i sydvestlig Ret-
 ning ca 28 m., videre i Retning N. N. V. ca 109 m. sydfra i sydvestlig
 Retning ca 88 m. og sydfra i vestlig Retning med de Kløfterne. - Banke 13 be-
 gynder i Banke 2 ca 17 m. nord for 12e Linie, går i sydlig Retning ca
 12 m. og videre i sydvestlig Retning til (Spidsen) af Banke 4 begynder
 i Banke 2 sydvest for 12e Linie, går i nordvestlig Retning med
 de Kløfterne, hvor en (Spids) udlægges ca 5 m. bred fra syd sydvestover
 og i en længde læng med Sindaat af 20 m. sydvest for 12e Linie og
 ca 36 m. nord for samme Linie. - Banke 5 begynder i Banke 2 ca
 50 m. nord for 12e Linie, går i vestlig Retning med de Kløfterne. - Banke 6
 begynder i Banke 2 ca 28 m. syd for 12e Linie, går i vestlig Retning
 med de Kløfterne. - Banke 7 begynder i Banke 2 ca 13 m. syd for 12e Linie,
 går i nordvestlig Retning med de Kløfterne. - Banke 8 begynder i Banke 1
 ca 92 m. syd for 12e Linie (Spidsen) af Banke 1, går i vestlig Retning
 hen til Kløfterne. - Banke 9 begynder i Banke 1 ca 45 m. syd for 12e
 Linie, går i nordlig Retning ca 57 m. og videre i nordvestlig Ret-
 ning til (Spidsen) af Banke 1, går i vestlig Retning ca 18 m.
 syd for 12e Linie (Spidsen) af Banke 1, går i vestlig Retning ca 18 m.
 hen og videre i Retning N. N. V. hen til 12e Linie. - Banke 11 begynder
 i Banke 3 ca 84 m. N. N. V. for 12e Linie, går i Retning N. N. V. hen til
 (Spidsen) af Banke 12. - Banke 12 begynder i 5e Linie ca 8 m. syd for samme
 (Spidsen) af Banke 12, går i Retning N. N. V. ca 54 m. og videre i Retning N. N. V.
 med de Kløfterne. - Banke 13 begynder i Banke 2 ca 20 m. syd for
 12e Linie (Spidsen) af Banke 12, går i sydvestlig Retning hen til Banke 12. - Banke
 14 begynder i Banke 12 ca 92 m. syd for 12e Linie, går i Retning
 N. N. V. ca 16 m., hvor en (Spids) udlægges med Sindaat ca 9 m. fra
 syd til nord og 8 m. fra nord til syd. Sindaatens sydvestlige hjørne i
 Retning N. N. V. til 12e Linie og sydfra i nordvestlig Retning gennem Banke
 10 hen til Banke 3. - Banke 15 begynder i Banke 10 ca 57 m. syd for 12e
 Linie, går i Retning N. N. V. med de Kløfterne. Sindaatens sydvestlige
 en (Spids) af Banke 15 med Sindaatens sydvestlige hjørne, går i
 sydvestlig Retning med de Kløfterne ca 4 m. bred i vest. - Banke 16 hen
 kommer de syge der ligger mellem 20e og 22e Linie, samt den



FEDJE KOMMUNE

Kystverket vest
Postboks 466
5501 HAUGESUND

Vår ref.
04/620-5/GABR-168/11//TOOY

Dykkar ref.

Dato:
15.09.2004

FLYTEBRYGGJA. FEDJE KOMMUNE I HORDALAND. SJØKART 483.

Gjeld søknad frå Bjørn Nordstrand om løyve til å leggja ut flytebryggja på gnr. 168, bnr. 11. Flytebryggja er på 2 x 6 m og ligg i Kirkevågen.

Eg vil peika på at ved siste aktuelle søknad om flytebryggje i kommunen, sendte kommunen saka til Bergen og Omland havnevesen. Dei sendte saka til Kystverket fordi Kirkevågen var aktuell lokalisering. Kystverket si referanse i denne saka var 2003/3363.

Eg ber om å få Kystverket sitt syn på søknaden.

Med helsing

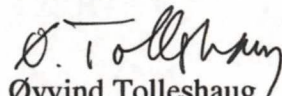
Øyvind Tolleshaug
Teknisk sjef

Vedlegg : Kart i M = 1 : 500 m/ bryggja, datert 7/9-04
 Kopi av sjøkart 483.

FEDJE KOMMUNE
TEKNISK ETAT
 22 TLF: 56 16 51 00
 5947 FEDJE

SEILLED - FAIRWAY
 No. 2 - See CAUTION No. 2
 Se ADVARSEL nr. 2

- NAVNEPORKORTELSER i området
 Krossøy-Lynguksen
- | | |
|-------------------|---------------------|
| Ei-Eidsholmen | Si-Sivertholmen |
| Gn-Grönholmen | Sl-Slissøy |
| Gr-Grönakjerringi | Skr-Skrubbertholmen |
| Hj-Hjeltholmen | So-Soeholmen |
| Hö-Högholmen | Va-Vardholmen |
| Ku-Kuhooudet | Tr-Trollholmen |
| Ln-Lyngukeskjeri | Ts-Teistholmskjeret |
| Ly-Lyngkjerringi | Sjå-Sjøbuosen |

FEDJE -
 FJORDEN

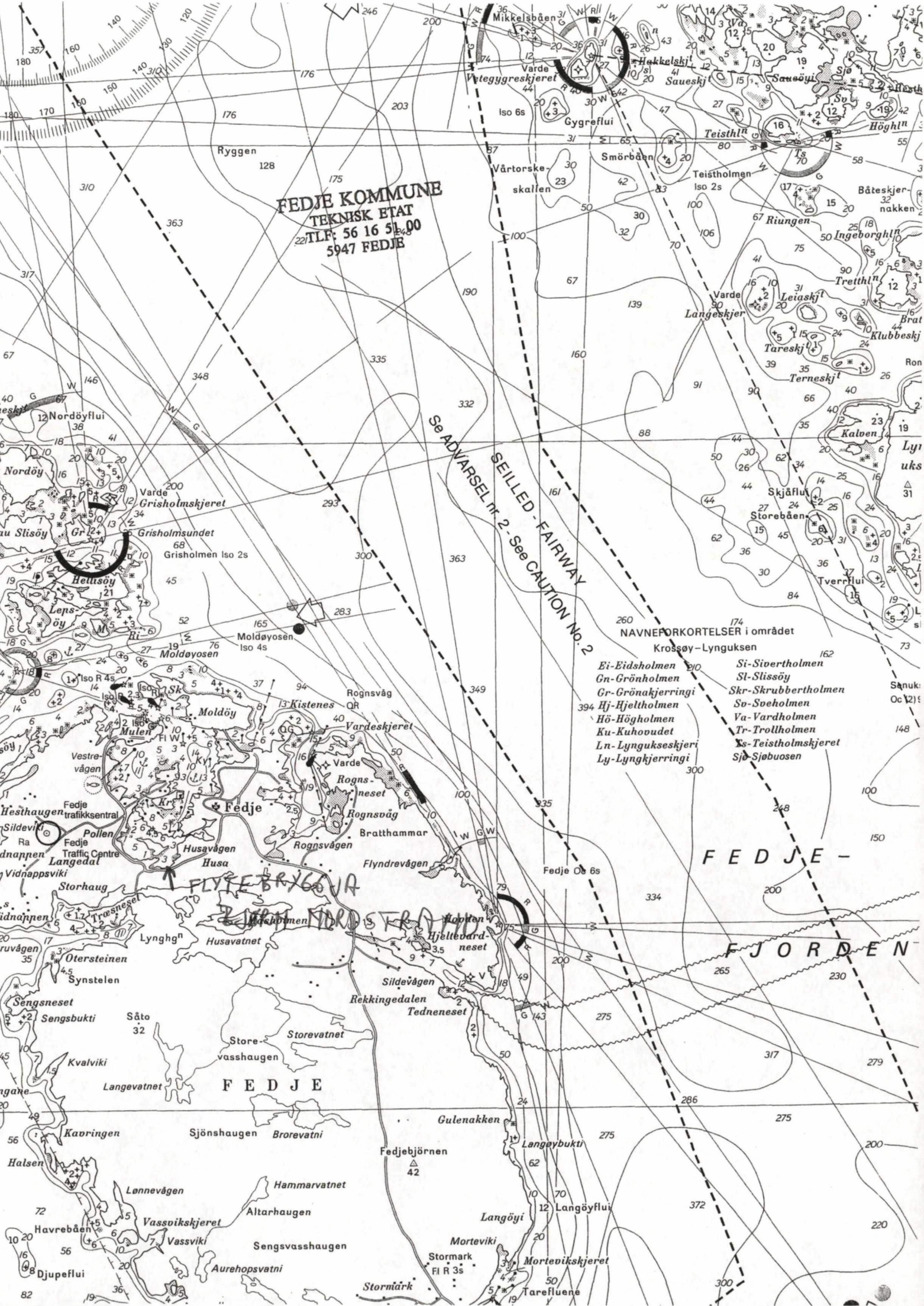

X 310250

Y -73100

Husahavnen

FEDJE KOMMUNE
AVD.: _____

15 SEPT 2004

J.NR.. 1941/04
ARK.NR.. 168/11

X 310200

169/142

168/11

168/59

7.0

168/62

P19

6.3

10.6

X 310150

168/11

15.4

16.4



Dato: 07/09/04

Målestokk 1:500

Fedje kommune

Olav Johan Husa
5357 FJELL

11.09.71



Fedje kommune
Teknisk etat
5947 FEDJE

MERKNAD TIL NABOVARSEL

Jeg viser til mottatt nabovarsel fra Bjørn Nordstrand angående flytebrygge lagt ut på strandlinjen til min eiendom, g.nr 168 b.nr 11.

Det stilles fra undertegnede spørsmål ved Nordstrands rett til å legge ut en flytebrygge her, og undersøkelser ved Bergen tinghus bekrefter at det for g.nr 168 b.nr. 12 ikke foreligger en slik rett.

Jeg ber om tilbakemelding i denne saken.

Vennlig hilsen

Olav J. Husa

Olav Johan Husa

Kvittering og kopi av nabovarsel

(vedlegg til søknad/melding)

For eierdom:

Gnr

168

Bnr

11

Festnr

(fellesområde)

Seksjonsnr

FEDJE KOMMUNE

AVD.:

13 SEPT 2004

J.NR. 1856/04
ARK.NR. 168/11

Eierdomen si adresse

Eigar/festar

Til bygningsmyndigheita i kommune:

FEDJE

For ovanneemde eierdom er det i samsvar med føresegnene i § 94 nr 3 i plan- og bygningslova av 14 juni 1985 nr 77, sendt følgjande nabovarsel:

Tiltak som krev søknad og løyve etter plan- og bygningslova, jf. pbl § 93. FLYTE 2 RYGGJE

Melding om tiltak etter plan- og bygningsløyva - driftsbygning i landbruket, jf. pbl § 81.

Melding om tiltak etter plan- og bygningslova - mindre byggjearbeider på bustadeierdom, jf. pbl § 86a.

Nabo eller gjenbuar som har innvendingar mot tiltaket, kan krevje at meldinga blir behandla som søknad. Slikt krav må vere kome fram til bygningsmyndigheita i kommunen innan 2 veker etter at dette varslet er sendt.

Kva slag tiltak

jf. pbl §93, 1. ledd og §84

- Nybygg/Tilbygg/Påbygg
- Plassering av førebels transportabel bygning/anlegg
- Fasadeendring/vesentlig endring
- Riving
- Oppføring/endring av bygningstekniske installasjonar

- Oppdeling/samanføring av brukseining, bustad mv.
- Skilt/reklameinnretningar/innhegning mot veg
- Vesentleg terrengingrep
- Anlegg av veg/p-plass
- Andre varige konstruksjonar/anlegg

Planlagt bruk/foremål

- forklar

FLYTE 2 RYGGJE

Storleik

Mønehøgd

Brutto gr.flate

m

m²

Søknad om bruksendring - jf. pbl § 93, 1. ledd c)

Frå:

Til:

Søknad om dispensasjon - jf. pbl § 7 og eller § 88

Forklar nærare kva regel/plan ein søker dispensasjon frå

Søknad om delingsløyve - jf. pbl § 93, 1. ledd

Søknad om løyve til å feste bort del av eierdomen (meir enn 10 år) - jf. pbl § 93, 1. ledd h)

Eierdomen skal nyttast til:

- bustadhus
- fritidsbustad
- industri/bergverk
- varehandel/bank/hotell/forsikring/restaurant
- offentleg verksemd
- landbruk/fiske
- naturvern
- offentleg friluftsomr.
- off. veg
- anna kommunikasjonsareal/teknisk anlegg
- sjøbu/naust

Søknaden/medinga kan sjåast på kontoret til bygningsmyndigheita:

- adresse

Eventuelle merknader må vere kome til bygningsmyndigheita innan 2 uker etter at dettevarslet er sendt.

Stad

Dato

Underskrift (tiltakshavar/ansvarleg søker)

13/9-04

Bjørn Norström

Kvittering for nabovarsel

Nabovarsel kan anten sendast som rekommandert sending, eller overleverast personleg mot kvittering. Ved personleg overlevering gjeld kvitteringa berre for mottakinga av varselet. Dersom nabo/gjenbuar ikkje har noko å merke, skrivast eitt kryss i denne rubrikken.

Nabo/gjenbuar eigedom				Posten si kvittering for rekommandert sending			Personlig kvittering for mottatt varsel	
Gnr 168	Bnr 11	Festenr	Seksjonsnr	Eigar/festar sitt namn OLAV JOHAN HUSA	Postnr 5357	-stad FJELL	Poststaden sitt reg.nr 546	<input type="checkbox"/> Ingen merknader
Adresse				Adresse			Dato	Sign
Gnr 168	Bnr 10	Festenr	Seksjonsnr	Eigar/festar sitt namn MAGNUS STOREMARK	Postnr 5947	-stad FEDJE	Poststaden sitt reg.nr	<input type="checkbox"/> Ingen merknader
Adresse				Adresse			Dato	Sign <i>Magnus Storemark</i>
Gnr	Bnr	Festenr	Seksjonsnr	Eigar/festar sitt namn	Postnr	-stad	Poststaden sitt reg.nr	<input type="checkbox"/> Ingen merknader
Adresse				Adresse			Dato	Sign
Gnr	Bnr	Festenr	Seksjonsnr	Eigar/festar sitt namn	Postnr	-stad	Poststaden sitt reg.nr	<input type="checkbox"/> Ingen merknader
Adresse				Adresse			Dato	Sign
Gnr	Bnr	Festenr	Seksjonsnr	Eigar/festar sitt namn	Postnr	-stad	Poststaden sitt reg.nr	<input type="checkbox"/> Ingen merknader
Adresse				Adresse			Dato	Sign
Gnr	Bnr	Festenr	Seksjonsnr	Eigar/festar sitt namn	Postnr	-stad	Poststaden sitt reg.nr	<input type="checkbox"/> Ingen merknader
Adresse				Adresse			Dato	Sign
Gnr	Bnr	Festenr	Seksjonsnr	Eigar/festar sitt namn	Postnr	-stad	Poststaden sitt reg.nr	<input type="checkbox"/> Ingen merknader
Adresse				Adresse			Dato	Sign
Gnr	Bnr	Festenr	Seksjonsnr	Eigar/festar sitt namn	Postnr	-stad	Poststaden sitt reg.nr	<input type="checkbox"/> Ingen merknader
Adresse				Adresse			Dato	Sign

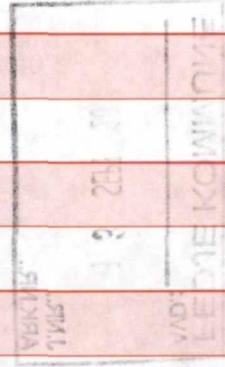

Det vert attestert at det d.d. er innlevert rekommandert sending til ovannemnde adressatar.

Samla tal av sendingar: 1

Sign

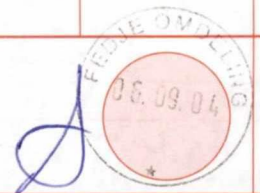

Fedje 09.09.04

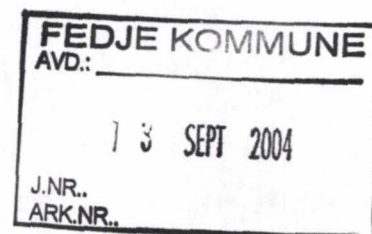

Plassering av flytebrygge i Husahavn.

Jeg Borghild Husa eigar av 168/12, gir min svoger Bjørn Nordstrand løyve til å legge en flytebrygge ved vårt båtfeste i Husahavn.

Avtalen gjelder i første omgang for 5 år.

Borghild Husa

Borghild Husa

Bjørn Nordstrand

Bjørn Nordstrand

Servitutter

Kommunenr: 1265 FEDJE
 Gårdsnr: 168
 Bruksnr: 11
 Festenr:
 Seksjonsnr:
 Tinglyste dokumenter pr.:13.09.2004
 Registreringsenhet: NORDHORDLAND TINGRETT

IKKE OVERFØRTE DOKUMENTER:
 DEN MANUELLE GRUNNBOKEN HAR DOKUMENTER SOM ANTAS
 KUN Å HA HISTORISK BETYDNING
 ELLER SOM ER TINGLYST VEDRØRENDE EIENDOMMENS GRENSER
 OG AREAL.

900231 04.02.1901 UTSKIFTING
 GJELDER DENNE EIENDOMMEN MED FLERE
 over innmark

900232 05.04.1905 UTSKIFTING
 GJELDER DENNE EIENDOMMEN MED FLERE
 over utmark

900243 21.02.1907 BESTEMMELSE IFLG. SKJØTE
 Rettigheter i Stormarken m.v.

900185 21.03.1910 UTSKIFTING
 GJELDER DENNE EIENDOMMEN MED FLERE
 Overutskiftning over utmark

906593 04.08.1926 BESTEMMELSE OM VEG
 Rettighet hefter i:
 Kommunenr: 1265
 Gårdsnr: 168
 Bruksnr: 48
 Festenr:
 Seksjonsnr:
 Med flere bestemmelser

900471 21.10.1929 BESTEMMELSE OM VEG
 Rettighet hefter i:
 Kommunenr: 1265
 Gårdsnr: 168
 Bruksnr: 51
 Festenr:
 Seksjonsnr:

903544 26.05.1931 UTSKIFTING
 GJELDER DENNE EIENDOMMEN MED FLERE
 over Stormarken

903545 14.09.1931 ERKLÆRING/AVTALE
 GJELDER DENNE EIENDOMMEN MED FLERE
 Rettighetshaver: Norges Fyrvesen
 Bestemmelser om fyrlampehus, fyrmast, vedlikehold og
 adkomst m.v.

900470 13.08.1934 ERKLÆRING/AVTALE
 GJELDER DENNE EIENDOMMEN MED FLERE
 Rettighetshaver: Statens Havnevesen
 Bestemmelse om havneanlegg
 Bestemmelse om veg
 Med flere bestemmelser

900472 13.08.1934 ERKLÆRING/AVTALE
 GJELDER DENNE EIENDOMMEN MED FLERE
 Rettighetshaver: Statens Havnevesen
 Bestemmelse om havneanlegg
 Bestemmelse om veg
 Med flere bestemmelser

481 11.03.1941 UTSKIFTING
 GJELDER DENNE EIENDOMMEN MED FLERE
 overutskifting over Stormarken



Mer informasjon om eiendommen:

Hjemmelstørhold kr 14,- + mva

Hefelser kr 50,- + mva

Eiendomsdetaljer kr 6,50 + mva

Grunndata kr 6,50 + mva

Bygningsopplysninger kr 14,- + mva

Servitutter kr 28,- + mva

Leieavtaler kr 56,- + mva

Festeavtaler kr 6,50 + mva

Salgsinformasjon kr 38,- + mva

Historikk hjemmel kr 14,- + mva

Historikk heftelser kr 30,- + mva

Historikk servitutter kr 30,- + mva

Ubekreftet utskrift på skjerm kr 130,- + mva

Utskrifter

Nytt søk

Heftelser i eiendom

Kommunenr: 1265 FEDJE
Gårdsnr: 168
Bruksnr: 11
Festenr:
Seksjonsnr:
Tinglyste dokumenter pr.:13.09.2004
Registreringsenhet: NORDHORDLAND TINGRETT

Ingen informasjon finnes

**Mer informasjon om eiendommen:**

Hjemmelforhold kr 14,- + mva

Heftelser kr 50,- + mva

Eiendomsdetaljer kr 6,50 + mva

Grunddata kr 6,50 + mva

Bygningsopplysninger kr 14,- + mva

Servitutter kr 28,- + mva

Leieavtaler kr 56,- + mva

Festeavtaler kr 6,50 + mva

Salgsinformasjon kr 36,- + mva

Historikk hjemmel kr 14,- + mva

Historikk heftelser kr 30,- + mva

Historikk servitutter kr 30,- + mva

Ubekreftet utskrift på skjerm kr 130,- + mva

Utskrifter

Nytt søk