

Møteprotokoll for Råd for menneske med nedsett funksjonsevne

Møtedato: 02.02.2015
Møtestad: Formannskapssalen.
Møtetid: 13:00 - 15:30

Helsesøster/psykolog for elevar i barne/ungd./vid,g, skule.
Framdriftsplan/status for utbygging for boligar Lindås Nord og
Alversund - Risbekken.

Frammøtte medlemmer	Parti	Rolle
Vetlemøy Wergeland	KRF	Utvalsleiar
Svein Arne Vabø		Nestleiar
Solveig Johnsen		Medlem
Bente Orlen Westervik		Medlem
Øystein Reidar Moldeklev	FRP	Medlem

Følgjande frå administrasjonen møtte:

Margrethe Høyland, Vidar Rydland, rådmann Ørjan Raknes Forthun, Svein Gjerstad.
Øystein Reidar Moldeklev kom kl. 13.30 og Solveig Johnsen gjekk frå møtet kl. 15.00.

Rådmannen orienterte om helsesøster/psykolog i skulen, hovedfokuset erå samordne enheiter som arbeider med barn og unge. PPT, barnevern, skule og helsestasjon arbeider med å få kontakt med dei som ikkje tek kontakt med desse einingane, dei treng kanskje kontakten mest. Det er ikkje alltid fokus på antall timar som gjeld, men kva som skal løysast og korleis. Rådmann og Kristin Moe kjem på neste møte.

Det er kome notat frå teknisk drift v/Rune Kilen: Svar på forespurnad om status og framdriftsplan for trafikksikring Knarvik - sak RMNF - 018/14

Teknisk drift viser til muntleg info på møte 10.11.2014.

1) Overgang Knarvik barneskule – parkeringshus Knarvik senter:

Den sikrast plasseringa av eit gangfelt er på nordsida av krysset ved utkøyringa til parkeringshuset. Teknisk drift vil råde til å leggje dette som eit heva gangfelt evt i kombinasjon med fokusert Led belysning. Utfordringa er korleis ein leiar dei mjuke trafikantane frå parkeringshuset og til dette gangfeltet. Gangbrua som i dag ligg på sørsida køyrebrua skaper ein situasjon som gjer at fotgjengarane vert leda ut må krysse vegen på eit farleg punkt.

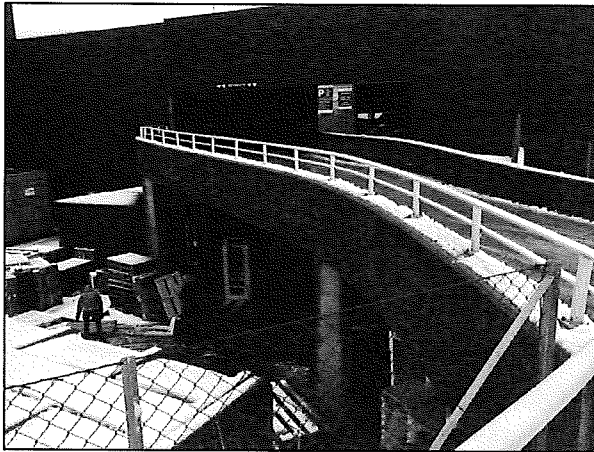

Teknisk meiner det vil la seg gjere å bygge ein lettkonstruksjon med sjøldrenerande dekke for fotgjengarane på nordsida av køyrebrua, men då må vi gjere inngrep i den private bygningskonstruksjonen til Knarvik senter. (betongsage ny utgang + montering av ståldragere og dekke nord på utsida av brua). Sjå bilete til venstre.

Tiltak: Teknisk drift vil måtte drøfte dette med Byggesaksavdelinga siden dette tiltaket involverer eier av Knarvik senter. Viss vi får ein konstruktiv løysing med huseigar vil vi kunne ta dette tiltaket med i årets rullering av Trafikksikringsplanen for Lindås kommune. Rulleringa er politisk forankra og prioriteringane vert gjort i samband med revisjon av denne planen.

2) Krysset ved gamle turistinformasjonen

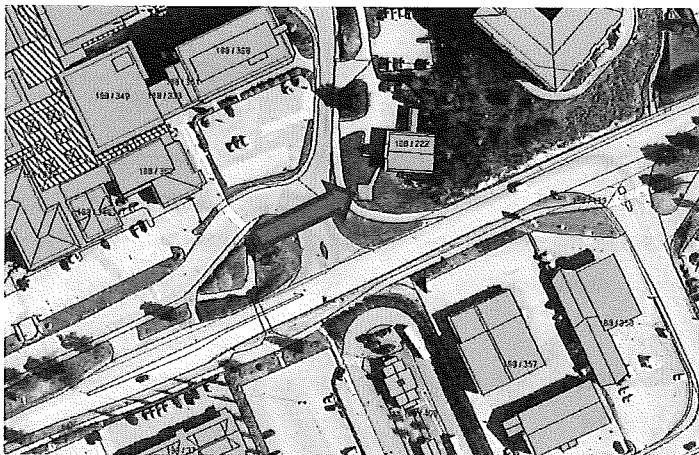

Ein innstamming av krysset og eit heva gangfelt for vil gjere det mykje betre for både fotgjengarar og ikkje minst syklistane å kome seg fram. I dag mangler ein øst-vest kobling av gang- og sykkelveg systemet i Knarvik sentrum og ei god løysinga av denne forbindelsen er nykelen til eit vellukka samanhengande gang- og sykkelvegnett for Knarvik og omegn og vil gjere

det lett for gåande og sykkel å ta seg fram.

Framkjømda for dei mjuke trafikantane må i alle høve vurderast opp mot trafiktryggleiken i dette svært trafikkert kryssområdet, slik at ein unngår ulykkesauke. Dessutan er dette eit av dei fyrste tiltaksområda i den nye Knarvikplanen. Eit mellombels tiltak her vil måtte vurderast både i høve til investeringskostnadar og når dei starter arbeida med «nye Knarvik».

Tiltak: Teknisk drift vil engasjere ein trafikkfagleg konsulent for å sjå på korleis krysset kan utformast med tanke på sporing (svingebevegelsar) på større køyretøy og trygg overgang for dei mjuke trafikantane, og kome med eit overslag over kva dette vil koste. Skulle dette vere spiseleg med omsyn til at dette vert eit midlertidig tiltak vil vi fremja dette som eit tiltak i rulleringa av Trafikksikringsplanen.

Vidar Rydland orienterte om BPA-ordninga og dei nye reglane som er komen. Ingen forandring i loven om tenester som kommunen gjev. Brukar med over 32 timer kan krevje BPA-ordning, så sant det ikkje er rein helsehjelp. Brukar med 25-32 timar har rett til å be om det, så sant det ikkje vert ei dyrare ordning, Brukarane får større friheit, men og meir ansvar, dei vert arbeidsledar med avsvaer for arbeidsplan, ferie, timelister og liknande.

På spørsmål til Svein Gjerstad om utbygging av boliger til bufellesskap Risbekken-Alversund, fekk rådet denne e –posten med svar fra ass.rådmann:

Dette er eit prosjekt som i økonomiplanen er lagt inn med 1 mill i 2015 og resten i 2016. Det er eigedom som skal gjennomføre prosjektet i samarbeid med aktuelle fageiningar. Slik situasjonen er no, vil ikkje eigedom ha kapasitet til å setje i verk prosjektet før etter sommaren. Det er viktig at vi legg opp prosjektet slik vi har vedtatt at vi skal drive prosjektstyring framover. Eg ser for meg at vi kallar inn til eit oppstartsmøte i løpet av våren og at vi legg ein framdriftsplan. Innspel frå eksterne aktørar blir tatt inn i det formelle prosjektet når det blir etablert.

Mvh
Hogne Haugsdal

Sakliste

Saknr	Tittel
001/15	Godkjenning av innkalling og saksliste
002/15	Godkjenning av møteprotokoll
003/15	Detaljreguleringsplan for Breimyra, Alverflaten, gbnr 137/109 og 144, m.fl, ny 1. gangs handsaming.
004/15	Detaljreguleringsplan for Bruvoll camping gbnr 55/1 og 35 m.fl, 1.gongs handsaming
005/15	Uttale til NOU 2014:12 Åpent og rettferdig - prioriteringer i helsetjenesten

001/15: Godkjenning av innkalling og saksliste

Innkalling og saksliste vert godkjent.

Samrøystes vedteke.

02.02.2015 RÅD FOR MENNESKE MED NEDSETT FUNKSJONSEVNE

RMNF - 001/15 VEDTAK/INNSTILLING/UTTALE:

Innkalling og saksliste vert godkjent.

002/15: Godkjenning av møteprotokoll

Møteprotokollen vert godkjent.

Samrøystes vedteke.

02.02.2015 RÅD FOR MENNESKE MED NEDSETT FUNKSJONSEVNE

RMNF - 002/15 VEDTAK.

Møteprotokollen vert godkjent

003/15: Detaljreguleringsplan for Breimyra, Alverflaten, gbnr 137/109 og 144, m.fl, ny 1. gangs handsaming.

Rådmannen sitt framlegg til vedtak: I medhald av plan- og bygningslova § 12-10 tilrår plan- og miljøutvalet å leggje reguleringsplan for Breimyra gnr.137 bnr.109,144 m.fl. i Lindås kommune ut til offentlig ettersyn.

30.10.2014 PLAN- OG MILJØUTVALET

Fellesframlegg:

Rådmannen sitt framlegg med tillegg:

Det skal leggjast til rette for lading av el-bilar i parkeringsanlegget.

Rådmannen sitt framlegg med tillegg vart samrøystes vedteke.

PM - 132/14 VEDTAK/INNSTILLING/UTTALE:

I medhald av plan- og bygningslova § 12-10 tilrår plan- og miljøutvalet å leggje reguleringsplan for Breimyra gnr.137 bnr.109,144 m.fl. i Lindås kommune ut til offentlig ettersyn.

Det skal leggjast til rette for lading av el-bilar i parkeringsanlegget.

02.02.2015 RÅD FOR MENNESKE MED NEDSETT FUNKSJONSEVNE

Rås for menneske med nedsett funksjonsevne går for rådmannen sitt framlegg med merknad om at det skal være 100% universell utforming. Dette gjeld til - og i alle leiligheiter og uteområde.

Samrøystes vedteke.

RMNF - 003/15 UTTALE:

Rås for menneske med nedsett funksjonsevne går for rådmannen sitt framlegg med merknad om at det skal være 100% universell utforming. Dette gjeld til - og i alle leiligheiter og uteområde.

004/15: Detaljreguleringsplan for Bruvoll camping gbnr 55/1 og 35 m.fl, 1.gongs handsaming

I samsvar med plan- og bygningslova § 12-10 vert fremlegg til reguleringsplan for Bruvoll camping gnr.55 bnr.35 mfl. dagsett 14.08.2014, lagt ut til offentlig ettersyn.

03.09.2014 PLAN- OG MILJØUTVALET

Rådmannen sitt framlegg vart samrøystes vedteke.

PM - 104/14 VEDTAK/INNSTILLING/UTTALE:

I samsvar med plan- og bygningslova § 12-10 vert framlegg til reguleringsplan for Bruvoll camping gnr.55 bnr.35 mfl. dagsett 14.08.2014, lagt ut til offentleg ettersyn.

02.02.2015 RÅD FOR MENNESKE MED NEDSETT FUNKSJONSEVNE

Rådet går for rådmannen sitt framlegg med merknad om universell utforming.

Samrøystes vedteke.

RMNF - 004/15 UTTALE:

Rådet går for rådmannen sitt framlegg med merknad om universell utforming.

005/15: Uttale til NOU 2014:12 Åpent og rettferdig - prioriteringer i helsetjenesten

Lindås kommune viser til NOU 2014:12 Åpent og rettferdig – prioriteringer i helsetjenesten, som er oversendt kommunen til høyring.

Kommunens uttale er identisk med KS sitt notat av 19.januar 2015 om rapporten, jfr. vedlegg 1 i saka.

02.02.2015 RÅD FOR MENNESKE MED NEDSETT FUNKSJONSEVNE

Rådet sluttar seg til rådmannen si vurdering av saka.

Samrøystes vedteke.

RMNF - 005/15 UTTALE:

Rådet sluttar seg til rådmannen si vurdering av saka.
